

Reembolso estado

09 02 / 16
Rosana

UNIVERSIDAD DE LA SELVA
TECNOLÓGICA DE RECURSOS MATERIALES

INFORME DE COMISIÓN

RECIBIDO

FIRMA: Estrella
HORA: 9:30 am

Ocosingo, Chiapas a 27 de Enero de 2016.

C.P. Rosa Elena Pulido Aguilar
Directora de Administración y Finanzas

Me refiero al oficio de comisión N°. UTS/DRM/002/2016, mediante el cual me comisiona el día 25 de enero del presente año para trasladarme a la ciudad de Tuxtla Gutiérrez para lo cual le informo lo siguiente:

El día 25 de Enero, partí de la Ciudad de Ocosingo en horario de las 07:00 horas trasladándome a la ciudad de Tuxtla Gutiérrez, presentándome en horario de 10:00 horas en las instalaciones de la empresa Proveedor de Laboratorios Especializados, para la revisión de los equipos de maquinaria y equipo Industrial y Equipo Médico y de Laboratorio, correspondiente a la Licitación de FAC 2013, posteriormente en un horario de las 17:00 horas me presente ante las Oficinas de FOPROVEP para la entrega de documentación correspondiente a los seguros de los vehículos de la Institución.

Las actividades antes mencionadas fueron concluidas en un horario de las 18:00 horas, para lo cual a esa hora me traslade a la ciudad de Ocosingo llegando en un horario de las 22:00 horas.

Es importante comentarle, que en esta comisión no lleve mis viáticos, por lo tanto agradeceré infinitamente su apoyo para que se me autorice el reembolso por concepto de los viáticos, combustible y casetas.

Sin más por el momento reciba un cordial saludo.

ATENTAMENTE

L.C. ALDO MISAEL MAYORGA ZEPEDA
COMISIONADO

VO.BO.

C.P. ROSA ELENA PULIDO AGUILAR
DIRECTORA DE ADMINISTRACIÓN Y FINANZAS

Ocosingo, Chiapas.

22 de enero del 2016

COMISION: UTS/AyF/0002/2016

Para: C.P. Aldo Missael Mayorga Zepeda
Jefe del Depto. De Recursos Materiales.

De: C.P. Rosa Elena Pulido Aguilar
Directora de Administración y Finanzas

Le informo a usted que deberá trasladarse a la ciudad de Tuxtla Gutiérrez Chiapas el día 25 de enero a diferentes empresas para llevar a cabo la revisión de equipos correspondiente a las licitaciones del 2015.

No omito mencionarle que al término de la comisión debe presentar el respectivo informe y la comprobación de los recursos que le sean asignados.

Atentamente

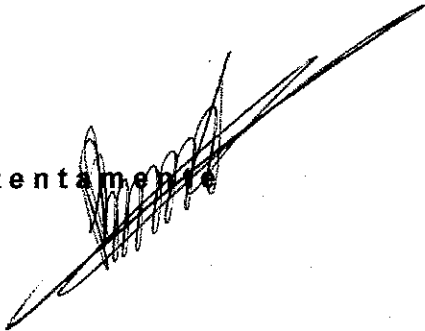

Enterado

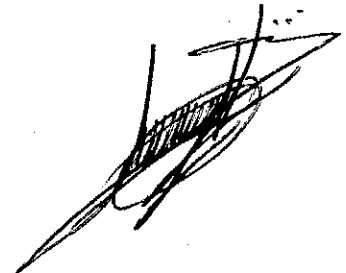



No. UTS/DRM/0002/2016

| | | |
|-----|-----|------|
| DIA | MES | AÑO |
| 22 | 01 | 2016 |

FORMATO ÚNICO DE COMISIÓN

Tipo de comisión: **Normal**

| | | | | | | |
|-------------------------------------|------|------------|----------------------|----|----|----|
| ÓRGANO RESPONSABLE | | | | | | |
| UNIVERSIDAD TECNOLÓGICA DE LA SELVA | | | | | | |
| CLAVE PRESUPUESTARIA | ANO | DEP/SUBDEP | FU | SF | AI | PT |
| | 2016 | | | | | |
| NOMBRE DEL COMISIONADO | | | CATEGORÍA | | | |
| ALDO MISSAEL MAYORGA ZEPEDA | | | JEFE DE DEPARTAMENTO | | | |

MOTIVO DE LA COMISIÓN

TRASLADARSE A LA CIUDAD DE TUXTLA GUTIERREZ A DIFERENTES EMPRESAS PARA LLEVAR ACABO LA REVISION DE LOS EQUIPOS CORRESPONDIENTES A LAS LICITACIONES DEL 2015.

| LUGARES DE COMISIÓN | PERIODO | | CUOTA DIARIA VIATICOS | IMPORTE POR DÍA | TOTAL |
|---------------------|------------|------------|-----------------------|-----------------|--------|
| | INICIO | TÉRMINO | | | |
| Tuxtla Gutiérrez | 25/01/2016 | 25/01/2016 | 1 Tránsito | 511.00 | 511.00 |

NOTA: ESTA COMISIÓN DEBERÁ SER COMPROBADA EN TRES DIAS HABILES A SU TÉRMINO

| | |
|--|--|
| AUTORIZACIÓN DE LA COMISIÓN | ÁREA ADMINISTRATIVA |
| <i>Rosa Elena Pulido Aguilar</i> C.P. ALDO MISSAEL MAYORGA ZEPEDA NOMBRE Y FIRMA | <i>Rosa Elena Pulido Aguilar</i> C.P. ROSA ELENA PULIDO AGUILAR NOMBRE Y FIRMA |

IMPORTE DE LA COMISIÓN

| DESCRIPCIÓN | IMPORTE | MEDIO DE TRANSPORTE | |
|--------------|-----------------|---|---|
| VIÁTICOS | 511.00 | <input type="checkbox"/> VEHÍCULO OFICIAL | |
| PASAJES | 0.00 | No. PLACAS: DRU9990 | MODELO: 2006 |
| COMBUSTIBLES | 546.00 | <input type="checkbox"/> VEHÍCULO PÚBLICO | |
| OTROS | 96.00 | <input type="checkbox"/> AÉREO | <input checked="" type="checkbox"/> VEHICULO PARTICULAR X |
| TOTAL | 1,153.00 | JEEP | |

TOTAL (LETRA) (MIL CIENTO CINCUENTA Y TRES PESOS 00 / 100 M.N.)

| | | |
|------------------------------------|--|-----------------------------|
| EFFECTIVO <input type="checkbox"/> | CHEQUE <input checked="" type="checkbox"/> | No. _____ |
| OCOSINGO, CHIAPAS A 22/01/2016 | | ALDO MISSAEL MAYORGA ZEPEDA |
| LUGAR Y FECHA | | NOMBRE Y FIRMA |
| Status/Comisión: VALIDADO | | |

CERTIFICACIÓN DE COMISIÓN Y PERMANENCIA

| FECHA DE ESTANCIA | LUGAR | SELLO Y FIRMA DE CERTIFICACIÓN |
|-------------------|------------------|--|
| 25/01/2016 | Tuxtla Gutiérrez |  <p>PROVEEDORA DE LABORATORIO ESPECIALIZADO, S.A. DE C.V.</p> <p>PLE 010209 MT7 16a NORTE ORIENTE No. 355 COLONIA CENTRO TEL 61 8 00 24, 61 8 37 93 TUXTLA GUTIERREZ, CHIAPÁS.</p> |

COMPROBACIÓN Y/O LÍQUIDA

| CONCEPTO | OTORGADO | COMPROBADO | DIFERENCIA |
|--------------|----------|------------|------------|
| VIÁTICOS | 511.00 | 511.00 | |
| PASAJES | 0.00 | | |
| COMBUSTIBLES | 546.00 | 546.00 | |
| OTROS | 96.00 | 96.00 | |
| TOTAL | 1,153.00 | 1,153.00 | |

(Mil ciento cincuenta y tres pesos 00/100 M.N.)
 IMPORTE DIFERENCIA TOTAL (LETRAS)

A FAVOR DE:

COMISIONADO

DEPENDENCIA O ENTIDAD

SELO Y FECHA DE RECIBIDA LA COMPROBACIÓN

RECIBIDO

JEFE DE DEL DEPARTAMENTO DE CONTABILIDAD

p-o-B [Firma]

C.P. JULIO EMMANUEL LARA MAYORGA

COMISIONADO

[Firma]

ALDO MISSAEL LARA MAYORGA ZEPEDA

NOMBRE Y FIRMA

NOMBRE Y FIRMA



ITINERARIO DE RECORRIDO DATOS DEL VEHÍCULO

Fecha de Impresión 22/01/2016

No. COMISIÓN UTS/DRM/0002/2016

ECONÓMICO 0000 **VEHÍCULO** JEEP

MODELO 2006

PLACAS DRU9990

RECORRIDOS

| FECHA | ORIGEN | DESTINO | KMS | COMENTARIOS |
|------------|------------------|------------------|-----|-------------------|
| 25/01/2016 | Ocosingo | Tuxtla Gutiérrez | 156 | Traslado |
| 25/01/2016 | Ocosingo | Tuxtla Gutiérrez | 20 | Recorrido Interno |
| 25/01/2016 | Tuxtla Gutiérrez | Ocosingo | 156 | Retorno |

KILOMETROS A RECORRER
KMS

RENDIMIENTO DEL
VEHÍCULO

COMBUSTIBLE
PESOS

332

8

546.14

ELABORÓ

REVISÓ

VO. BO.

ALDO MISSAEL MAYORGA ZEPEDA

C.P. JULIO EMMANUEL LARA MAYORGA

C.P. ROSA ELIANA MULLIDO AGUILAR

COMISIONADO

JEFE DEL DEPARTAMENTO DE CONTABILIDAD

JEFE INMEDIATO

Costo Gasolina: 13.16

Status: **VALIDADO**



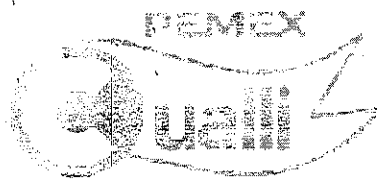

RITA MARIA EUGENIA ROBLES RAMIREZ
RFC: RORR470522TDA
ES: 03720 SHIC: 0000107517

CARRETERA SAN CRISTOBAL PALENQUE KM. 83.5 S/N
Colonia: GUADALUPE
OCOSINGO, CHIAPAS, MEXICO C.P. 29950

Folio Fiscal
 Certificado del Emisor
 00001000000400860817
 Fecha y hora de emisión
 27/01/2016 05:50:51 p.m.
 Factura
 A23454

Régimen Fiscal: Persona Física con Actividad Empresarial y Profesional

Lugar de Expedición: CARRETERA SAN CRISTOBAL PALENQUE KM. 83.5 S/N Colonia: GUADALUPE
 OCOSINGO, CHIAPAS, MEXICO C.P. 29950
Matriz

Cliente: UNIVERSIDAD TECNOLOGICA DE LA SELVA RFC:UTS9711202F3
 #197 ENT. TONINA KM.0.5 CARR. OCOSINGO ALTAMIRANO S/N Colonia: SANTO TOMAS
 OCOSINGO CHIAPAS, México CP: 29950

| Cantidad | Unidad de medida | Código | Descripción del producto | Precio Unitario | Importe |
|--|------------------|--------|--------------------------|-------------------|---------|
| 7.593 | L | 32011 | Pemex Magna 32011 | 11.39543 | 519.55 |
| Importe con letra: SEISCIENTOS PESOS 00/100. M.N. | | | | SubTotal: | 519.55 |
| | | | | Descuento: | 0.00 |
| | | | | SubTotal: | 519.55 |
| | | | | IVA 16 %: | 80.45 |
| | | | | TOTAL: | 600.00 |

Observaciones:

Sello Digital del CFDI:

XUF+cDyQcKnK4I89YIZWLXw2eEY2fxk+s2xv5HoGQTJoMkr1ewpKxc8v90Onnpf8LitB1dNSbliFOgCnwMXjxCpGYPYpw8bvJjntxb3znq4iiVyiW
 aGZeCpVwWqCFvD8UjoNnI9jm1z/zWOKUgNljQYZiMpg0ait0fHWBdXMCLohafRgLQOPn3y41u2dfl9Sbl/iaaendg2HVZY+e44cVuWumHjIUP/
 wl+ytcxnJt/YMectNtiKrxQI8b5dG1FMrumCS0v8TmDFMDYCFjTjEe/DNfcGOzdvCDEHGUFocXcRSpbEs41Fgnkk7uES9xvmjgraO+ymx7YNB

Sello del SAT:

IQcl/bB9Nu17w6EFST+TTgUoMJvYoHZeDk2NkFFhQPvAO/4Afs7dwWqEm+JYjhyNcZopO6xiQ4758/iOPQnqVBxaHXWC8tdosO4tPn+AW5L
 0zWcH5t+gdAO+r+TheQsqe5CrA3icWahKfxiwiCjUZVoyY6gFnPCEolleLi7/4=

Cadena Original del complemento de certificación digital del SAT:

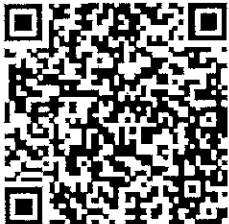

||1.0|62590D28-B544-4EFF-AA22-527C5B9C9DDD|2016-01-27T17:50:58|XUF+cDyQcKnK4I89YIZWLXw2eEY2fxk+s2
 xv5HoGQTJoMkr1ewpKxc8v90Onnpf8LitB1dNSbliFOgCnwMXjxCpGYPYpw8bvJjntxb3znq4iiVyiWaGZeCpVwWqCFvD
 8UjoNnI9jm1z/zWOKUgNljQYZiMpg0ait0fHWBdXMCLohafRgLQOPn3y41u2dfl9Sbl/iaaendg2HVZY+e44cVuWumHjI
 UP/wl+ytcxnJt/YMectNtiKrxQI8b5dG1FMrumCS0v8TmDFMDYCFjTjEe/DNfcGOzdvCDEHGUFocXcRSpbEs41Fgnkk7
 uES9xvmjgraO+ymx7YNB+sMwQsMAQ==|00001000000202639096||

No Serie del Certificado del SAT: 00001000000202639096

Fecha y hora de certificación: 2016-01-27T17:50:58

Condiciones de Pago: Pago en una sola exhibición **Metodo de Pago:** Efectivo

Este documento es una representación impresa de un CFDI

AUTOPISTA TUXTLA - SAN CRISTOBAL
PLAZA DE COBRO CHIAPA DE CORZO
SENTIDO: SAN CRISTOBAL
FOLIO: 0003879187



04272BE8D92A9764

25/01/2016 21:02:41 C:3 A

| | | | |
|---------|------|-------|--|
| CLASE: | AUTO | | |
| IMPORTE | IVA | TOTAL | |
| 42.24 | 6.76 | 49.00 | |

04272BE8D92A9764

Facturacion www.casmexico.com

AUTOPISTA TUXTLA - SAN CRISTOBAL
PLAZA DE COBRO CHIAPA DE CORZO
SENTIDO: SAN CRISTOBAL
FOLIO: 0001018538

8309F04E270219FC



25/01/2016 18:34:40 C:7 A

| | | | |
|---------|------|-------|--|
| CLASE: | AUTO | | |
| IMPORTE | IVA | TOTAL | |
| 41.38 | 6.62 | 48.00 | |

8309F04E270219FC

Facturacion www.casmexico.com

SEP

SECRETARÍA DE
EDUCACIÓN PÚBLICA



UNIVERSIDAD
TECNOLÓGICA
DE LA SELVA

ACTA CIRCUNSTANCIADA.

En la Ciudad de Ocosingo, Chiapas a los 22 días del mes de Enero del año 2016, siendo las 13:30 horas, se dio inicio al levantamiento de la presente acta circunstanciada en la sala de juntas de la Dirección de Administración y Finanzas, dependiente de la Universidad Tecnológica de la Selva, ubicada en Entronque Toniná Km. 0.5 Carretera Ocosingo- Altamirano C.P. 29950 en Ocosingo, Chiapas, en los cuales intervienen la C.P. Rosa Elena Pulido Aguilar en su carácter de Directora de Administración y Finanzas, y por otra parte el C.P. Aldo Missael Mayorga Zepeda, servidor público comisionado.....ambos adscritos a la Universidad Tecnológica de la Selva_____

Con fundamento al Artículo 46 Segundo Párrafo de las Normas Presupuestarias para la Administración Pública del Estado de Chiapas, correspondiente al ejercicio fiscal 2016, la Universidad no contempla flotilla vehicular suficiente para el desarrollo de funciones oficiales, relacionadas con actividades para trasladarse a la ciudad de Tuxtla Gutiérrez, Chiapas, para acudir a las instalaciones de la empresa Provedora de Laboratorios Especializados para la revisión de documentación de los equipos adquiridos en las licitaciones realizadas en el año 2015, el cual implica trasladarse fuera del lugar de adscripción, correspondiente a la comisión No UTS/DRM/002/2016, acorde a las Normas y Tarifas para la Aplicación de Viáticos y Pasajes, el titular de la Entidad proporciona únicamente combustible para el automóvil particular del CP. Aldo Missael Mayorga Zepeda, cuyos datos son los siguientes: _____

DATOS DEL VEHÍCULO: TIPO; Jeep Liberty, PLACAS: DRU9990, MARCA; Jeep, MODELO; 2006, VEHÍCULO DE ORIGEN; Nacional, NÚMERO DE SERIE; 3FAFP4AJ5CM136507, NÚMERO MOTOR; No aplica, TARJETA DE CIRCULACIÓN; 150291982.

DATOS DEL PROPIETARIO: NOMBRE; Aldo Missael Mayorga Zepeda, DOMICILIO; 3ra Avenida Sur Oriente, MUNICIPIO: Ocosingo, Chiapas, CARGO; Jefe de Departamento, LICENCIA DE MANEJO NUMERO; 43N004782, TIPO: Chofer, EXPEDIDA EN: Ocosingo, Chiapas, VIGENCIA: 18/08/2020

Comparecen como testigos de asistencia, las CC. Ing. Andrés Pérez Cruz y Lic. Lorena Estrella Castañeda Torres, quienes se identifican con credencial de elector No de contrafolio 0820099941949 y 0817103585806, y laboran en el departamento de Recursos Materiales y Servicios Generales, con los puestos de jefe de oficina y secretaria de departamento (testigos de asistencia) y tienen su domicilio en Calle las palmas s/n, Barrio Puerto Arturo Ocosingo, Chiapas y Callejón El Hormiguillo, lote 8, Barrio Ampliación Aeropuerto Ocosingo, Chiapas.



CHIAPAS NOS UNE

SEP

SECRETARÍA DE
EDUCACIÓN PÚBLICA



GOBIERNO DEL
ESTADO DE CHIAPAS

UNIVERSIDAD
TECNOLÓGICA
DE LA SELVA

Bajo protesta de decir verdad, manifiestan las partes que en la integración de la presente, no ha existido vicio de consentimiento y se procede al cierre de la presente acta siendo las 15:00 horas del mismo día en que inició, firmando al margen y al calce los que en ella intervinieron.

Autorizado

C.P. Rosa Elena Pulido Aguilar
Jefe Inmediato

Vto. Bno.

C.P. Rosa Elena Pulido Aguilar
Directora de Administración y Finanzas

Servidor Público comisionado

CP. Aldo Missael Mayorga Zepeda
Jefe del Departamento de Recursos Materiales y Servicios Generales

Testigos de Asistencia

Andrés Pérez Cruz
Jefe de Oficina

Lic. Lorena Estrella Castañeda Torres
Secretaria de Departamento



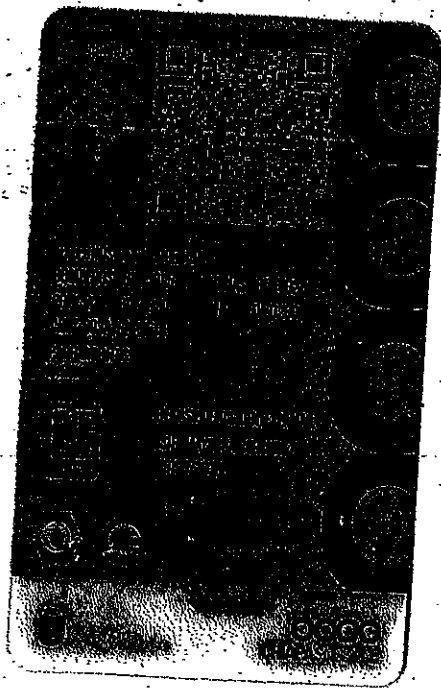
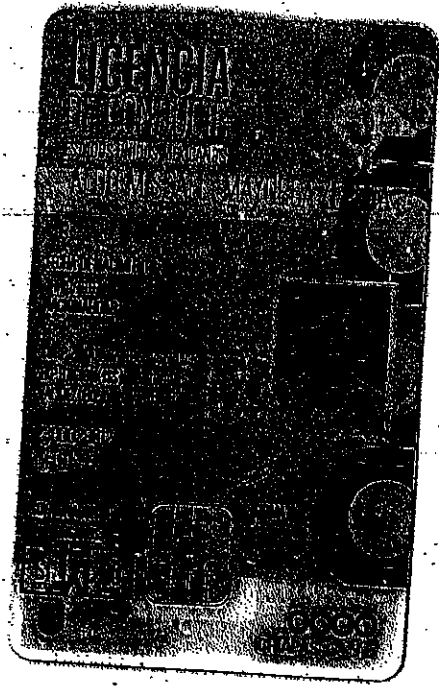



UNIVERSIDAD TECNOLÓGICA DE LA SELVA
PROGRAMA OPERATIVO ANUAL 2016
CÉDULA PRESUPUESTAL

Área: Dir. Administración y Finanzas
 Proyecto: Brindar servicios administrativos
 Responsable: C.P. Rosa Elena Pulido Aguilar
 Cve-Presupuestal: 100000001

Num: UTS/AyF/MSA/CED/0007/2016

Mes: Enero

Presupuesto Autorizado para este Mes: 30,000.00

Disponible Mes: 28,259.00

| F-Financiamiento | Partida | Descripción | Importe |
|------------------|---------|---|---------------|
| SUBSIDIOS | 26103 | Combustibles, lubricantes y aditivos para vehículos, terrestres, aéreos, marítimos, lacus | 546.00 |
| Total \$ | | | 546.00 |

(QUINIENTOS CUARENTA Y SEIS PESOS 00 / 100 M.N.)

Ocosingo; Chiapas a 29/01/2016

Total de Registros: 1

Referencia: Comisión UTS/DRM/0002/2016

Estatus del Documento: VALIDADO

Suficiencia Financiera: ESTADO

| | | |
|---|--|--|
| SOLICITÓ | REVISIÓN PRESUPUESTAL | REVISIÓN FINANCIERA |
| | | |
| C.P. Rosa Elena Pulido Aguilar Responsable | Biol. Jorge A. Huiltrón Flores Dir. Planeación y Evaluación | C.P. Rosa Elena Pulido Aguilar Dir. Administración y Finanzas |

Tipo de Operación Cédula de Gasto
 Siscofp-Manager V.02

www.utselva.edu.mx
 Entronque Toniná Km 0.5 carretera Ocosingo-Altamirano, Ocosingo,
 Chiapas, México. C.P. 29950; Teléfonos: (52) (919) 8730970, 72, 8731290, 93



F-AYF-15/R3



**UNIVERSIDAD TECNOLÓGICA DE LA SELVA
PROGRAMA OPERATIVO ANUAL 2016
CÉDULA PRESUPUESTAL**

Área: Dir. Administración y Finanzas
 Proyecto: Brindar servicios administrativos
 Responsable: C.P. Rosa Elena Pulido Aguilar
 Cve-Presupuestal: 100000002

Num: UTS/AyF/MSA/CED/0018/2016

Mes: Enero

Presupuesto Autorizado para este Mes: 439,255.00

Disponible Mes: 206,158.40

| F-Financiamiento | Partida | Descripción | Importe |
|--|---------|---|---------------|
| SUBSIDIOS | 37504 | Viáticos Nacionales para Servidores Públicos de Mando en el Desempeño de Funciones Of | 511.00 |
| SUBSIDIOS | 39202 | Otros Impuestos y Derechos | 96.00 |
| Total \$ | | | 607.00 |
| (SEISCIENTOS SIETE PESOS 00 / 100 M.N.) | | | |

Ocosingo; Chiapas a 29/01/2016

Total de Registros: 2

Referencia: Comisión UTS/DRM/0002/2016

Estatus del Documento: VALIDADO

Suficiencia Financiera: ESTADO

| | | |
|---|---|--|
| SOLICITÓ | REVISIÓN PRESUPUESTAL | REVISIÓN FINANCIERA |
| | | |
| C.P. Rosa Elena Pulido Aguilar Responsable | Biol. Jorge A. Huitrón Flores Dir. Planeación y Evaluación | C.P. Rosa Elena Pulido Aguilar Dir. Administración y Finanzas |

Tipo de Operación Cédula de Gasto

Siscomp-Manager V.02

www.utselva.edu.mx
 Entronque Toniná Km 0.5 carretera Ocosingo-Altamirano, Ocosingo,
 Chiapas, México. C.P. 29950 Teléfonos: (52) (919) 6730970, 72, 6731290, 93



F-AYF-15/R3