

01 JUN 2018

RECIBIDO
SUJETO A REVISIÓN

HORA 1:00 pm FIRMA Foxana

Informe de Comisión. UTS/AGA/0024/2018.

Ocosingo, Chiapas.

1 de junio de 2018.

MTRO. HIPOLITO CORZO GONZALEZ
DIRECTOR DE LA DIVISION AGROALIMENTARIA
PRESENTE

Por medio de la presente me dirijo respetuosamente a usted para informarle las actividades realizadas durante la comisión con fecha **28 de Mayo** del presente año, en la Ciudad de **Tuxtla Gutiérrez** con el objetivo de recoger cepas microbianas para su uso en la materia de Bioingeniería Aplicada.

El día lunes 28 de mayo me trasladé a las instalaciones del Instituto Tecnológico de Tuxtla Gutiérrez ubicado en lado Poniente de la Ciudad, en el laboratorio de microbiología de la institución me dirigí con la MC Laura Porraz encargada del cepario para que me explicara el uso y manejo de las cepas.

Los microorganismos donados por el Tecnológico de Tuxtla fueron: *Klyveromices*, *Aspergillus Niger* y *Rhodotorula*, las tres cepas microbianas tienen importancia en el área biotecnológica por lo que se pretende realizar trabajos prácticos para los alumnos de Ingeniería en Biotecnología.

Sin más por el momento quedo de usted

Atentamente

Comisionado



MC Diana Aurora Gómez Velasco
Profesora de tiempo completo

Vto. Bno.



MI. Hipólito Corzo González
Director de la División Agroalimentaria

SEP



23/05 2018
Alba
RECIBIDO

GOBIERNO DEL ESTADO DE CHIAPAS

UNIVERSIDAD TECNOLÓGICA DE LA SELVA

No. UTS/AGA/0024/2018

FORMATO ÚNICO DE COMISIÓN

Tipo de comisión: **Normal**

DIA	MES	AÑO
22/05	2018	

ÓRGANO RESPONSABLE						
UNIVERSIDAD TECNOLÓGICA DE LA SELVA						
CLAVE PRESUPUESTARIA	ANO	DEP/SUBDEP	FU	SF	AI	PT
	2018	Div. Agroalimentaria				
NOMBRE DEL COMISIONADO			CATEGORÍA			
DIANA AURORA GOMEZ VELASCO			DOCENTE DE TIEMPO COMPLETO			
919 67 30971, 30972						

MOTIVO DE LA COMISIÓN

RECOGER CEPAS EN EL INSTITUTO TECNOLÓGICO DE TUXTLA GUTIÉRREZ.

LUGARES DE COMISIÓN	PERIODO		CUOTA DIARIA VIATICOS	IMPORTE POR DÍA	TOTAL
	INICIO	TÉRMINO			
Tuxtla Gutiérrez	28/05/2018	28/05/2018	1 Tránsito	442.00	442.00
				0.00	
				0.00	
				0.00	

NOTA: ESTA COMISIÓN DEBERÁ SER COMPROBADA EN TRES DIAS HABILDES A SU TÉRMINO

AUTORIZACIÓN DE LA COMISIÓN	ÁREA ADMINISTRATIVA
 MTR. HIPÓLITO CORZO GONZÁLEZ NOMBRE Y FIRMA	 C.P. JULIÁN EMANUEL LARA MAYORGA NOMBRE Y FIRMA

IMPORTE DE LA COMISIÓN

DESCRIPCIÓN	IMPORTE	MEDIO DE TRANSPORTE	
VIÁTICOS	442.00	<input type="checkbox"/> VEHÍCULO OFICIAL	<input type="checkbox"/> VEHÍCULO PARTICULAR
PASAJES	0.00	<input type="checkbox"/> AÉREO	
COMBUSTIBLES	0.00		
OTROS	0.00		
TOTAL	442.00		

TOTAL (LETRA) — (CUATROCIENTOS CUARENTA Y DOS PESOS 00 / 100 M.N.)

EFFECTIVO CHEQUE No. _____

OCOSINGO, CHIAPAS A 22/05/2018

LUGAR Y FECHA

DIANA AURORA GOMEZ VELASCO

NOMBRE Y FIRMA

Status/Comisión: **VALIDADO**

CERTIFICACIÓN DE COMISIÓN Y PERMANENCIA

FECHA DE ESTANCIA	LUGAR	SELLO Y FIRMA DE CERTIFICACIÓN
28/05/2018	Tuxtla Gutiérrez	 <p align="center"> S.E.P. D.C.I.T. INSTITUTO TECNOLÓGICO DE TUXTLA GUTIÉRREZ LABORATORIO DE MICROBIOLOGÍA </p>
COMPROBACIÓN Y/O LÍQUIDA		

CONCEPTO	OTORGADO	COMPROBADO	DIFERENCIA
VIÁTICOS	442.00		
PASAJES	0.00		
COMBUSTIBLES	0.00		
OTROS	0.00		
TOTAL	442.00		

IMPORTE DIFERENCIA TOTAL (LETRAS)

A FAVOR DE:

COMISIONADO

DEPENDENCIA O ENTIDAD

SELLO Y FECHA DE RECIBIDA
LA COMPROBACIÓN

ENCARGADO DEL DEPARTAMENTO DE
CONTABILIDAD

COMISIONADO

ING. PASCUAL HERNANDEZ ALVARO

DIANA AURORA GOMEZ VELASCO

NOMBRE Y FIRMA

NOMBRE Y FIRMA

UNIVERSIDAD TECNOLÓGICA DE LA SELVA DEPARTAMENTO DE COMISIÓN No. UTS/AGA/0024/2018

Ocosingo, Chiapas
22 de mayo de 2018

MC. Diana Aurora Gómez Velasco
Docente
División Agroalimentaria
Presente

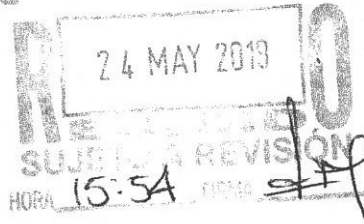

Por este medio se le instruye trasladarse a la Ciudad de Tuxtla Gutiérrez Chiapas; al Instituto Tecnológico de Tuxtla, el día 28 de mayo del presente año; para realizar las siguientes actividades: recoger cepas.

Cabe hacer mención que al término de su comisión cuenta con 5 días hábiles para entregar su respectiva comprobación.

Sin otro particular, reciba un cordial saludo.

Atentamente

*"La causa de la educación tecnológica es una,
con el desarrollo sustentable"*

MI. Hipólito Corzo González
Director de la División Agroalimentaria

MC. Diana Aurora Gómez Velasco
Docente



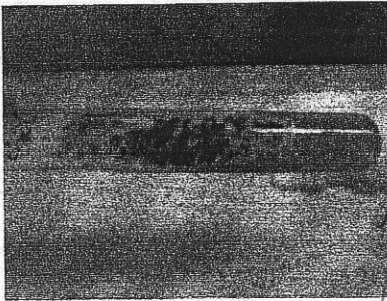
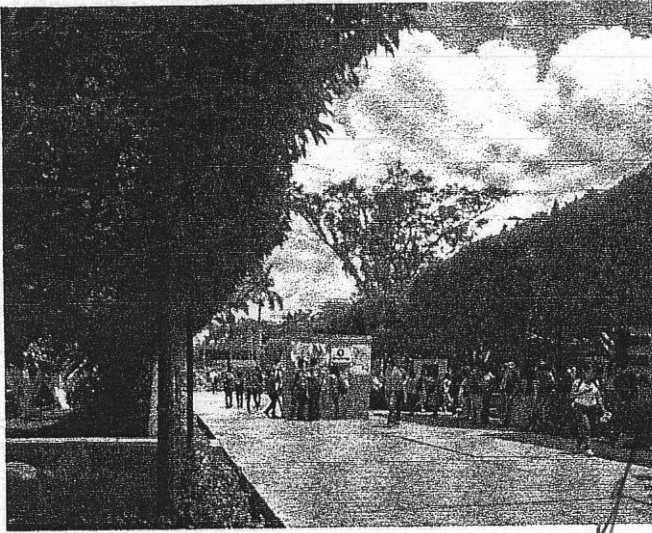

**JOSE HUMBERTO GUERRA DE LA ROCHA**

RFC: GURH5304045G7

Expedido en:

1 AV. SUR PONIENTE 1094

CENTRO

TUXTLA GUTIERREZ, CHIAPAS CP: 29000

TEA: 01 (961) 60 00 112

Folio

AA23221

Fecha

28/may/2018 15:26:15

Factura CFDi 3.3**SUCURSAL LAS PALMAS**BLVD. ANGEL ALBINO CORZO No. 2632 LOCAL 5
PLAZA LAS PALMAS COL. BIENESTAR SOCIAL
C.P. 29025 TEL: 01 961 12 10 505
TUXTLA GUTIERREZ CHIAPAS**SUCURSAL PONIENTE**AVENIDA LICENCIATURA NO. 4224 A
COLONIA BOULEVAR CP. 29020
TUXTLA GUTIERREZ, CHIAPAS**SUCURSAL SUMIDERO**CALZADA SUMIDERO 2210 LOCAL A
COL. EL VALLE, CP. 29010.
TEL: 01 961 616 3648
TUXTLA GUTIERREZ, CHIAPAS**Cliente**

UNIVERSIDAD TECNOLOGICA DE LA SELVA

ENTRONQUE TONINA KM 0.5
CARRETERA OCOSINGO
OCOSINGO, CHIAPAS CP: 29950
RFC: UTS9711202F3**Orden de compra****Condiciones****Vía de embarque****Vendedor**

CONTADO

Artículo	Código SAT	Nombre	U.med.	U. SAT	Unid.	Precio	Descto.	Importe
18	90101501	PAPA AL HORNO	PZA	H87	1	38.36206		38.36

Cadena original del complemento de certificación digital del SAT:

||1.1|9AD159D7-40D9-5C48-99A1-D8725B814586|2018-05-28T15:27:20|SCD110105654|CHRVCnbA3vcC8aOCA1h3mixJWf1tUi8ft8GUSbcR9OYNUF+nJfGuAnLD2hnxgC4vdbLDOR5OzRoX5q7g3LtevbZbWb2g27UvY40/KHlfqYsVY9keC8Qxarw9APcJg2hMuCPpT19A7C9e8bulCknmVj82U705zqMwdqh2czm6utPNPQgF5AYL+B6TMk9kxvAIWz0gDrg2d45sU49IDRXEUCJcysZvWpGm3C3BWpTD4Nd5ZdGZ4Ca+pU9ESHUEYbx+zd5le67yC5b+rDjzINyR7lLQc9IH5TcDYSGZge+2PAd7wUIHe9HhojB7T6p/edw41/inhtnRdojs4+2snQwA==

Sello digital del CFDI:

CHRVCnbA3vcC8aOCA1h3mixJWf1tUi8ft8GUSbcR9OYNUF+nJfGuAnLD2hnxgC4vdbLDOR5OzRoX5q7g3LtevbZbWb2g27UvY40/KHlfqYsVY9keC8Qxarw9APcJg2hMuCPpT19A7C9e8bulCknmVj82U705zqMwdqh2czm6utPNPQgF5AYL+B6TMk9kxvAIWz0gDrg2d45sU49IDRXEUCJcysZvWpGm3C3BWpTD4Nd5ZdGZ4Ca+pU9ESHUEYbx+zd5le67yC5b+rDjzINyR7lLQc9IH5TcDYSGZge+2PAd7wUIHe9HhojB7T6p/edw41/inhtnRdojs4+2snQwA==

Sello digital del SAT:

CPSsabe6Q2Fg+YoVVTfH/eipSGc2cdCynJd9sSYI9N8HpcmiEOgkEC9N3b6KdXc766EIHpRtLS03/4X1Q5IPCVJYNKNCp5okCBD4k83m16ecaIWQ1nQQTFPGGLIKdThhVqO3QkFnAr6xXY5sbqHGz985RsaSAGVExozdHuV/jy8FDJ1BgQsf1qSh6ZE27WVY19yJR9Kc0aSPbP2BxTcbMrOih1xoc2mYm55HBysEGeM68ZxCqJU0pbJMHjeVa8Is42/wZfvmY0hBGLYAI5o1/gPCXysvTnp0mntL7ZN6pIOF3ODApEURi8hj0Y85zsFzpjG6v1d5gvmZKwx66Bw==



(Cuarenta y cuatro pesos 50/100 m.n.)

Pago en una sola exhibición
Forma de pago: Efectivo
Uso del CFDI: Gastos en general

Subtotal IVA	38.36 6.11
Total	44.50

Este documento es una representación impresa de un CFDI. Régimen fiscal emisor: Personas Físicas con Actividades Empresariales y Profesionales
Folio del SAT: 9AD159D7-40D9-5C48-99A1-D8725B814586 Fecha de certificación: 28/may/2018 15:27:20
Certificado del emisor: 00001000000403935641 Certificado del SAT: 00001000000401041203

CFDI 3.3



JOSE HUMBERTO GUERRA DE LA ROCHA

RFC: GURH5304045G7

Expedido en:

1 AV. SUR PONIENTE 1094

CENTRO

TUXTLA GUTIERREZ, CHIAPAS CP: 29000

TEA: 01 (961) 60 00 112

Folio

AA23222

Fecha

28/may/2018 15:27:25

Factura CFDi 3.3

SUCURSAL LAS PALMAS

BLVD. ANGEL ALBINO CORZO No. 2632 LOCAL 5
PLAZA LAS PALMAS COL. BIENESTAR SOCIAL
C.P. 29025 TEL: 01 961 12 10 505
TUXTLA GUTIERREZ CHIAPAS

SUCURSAL PONIENTE

AVENIDA LICENCIATURA NO. 4224 A
COLONIA BOULEVAR CP. 29020
TUXTLA GUTIERREZ, CHIAPAS

SUCURSAL SUMIDERO

CALZADA SUMIDERO 2210 LOCAL A
COL. EL VALLE, CP.29010.
TEL: 01 961 616 3648
TUXTLA GUTIERREZ, CHIAPAS

Cliente

UNIVERSIDAD TECNOLOGICA DE LA SELVA

ENTRONQUE TONINA KM 0.5
CARRETERA OCOSINGO
OCOSINGO, CHIAPAS CP: 29950
RFC: UTS9711202F3

Orden de compra

Condiciones

Vía de embarque

Vendedor

CONTADO

Artículo	Código SAT	Nombre	U.med.	U. SAT	Unid.	Precio	Descto.	Importe
14	90101501	COMBO SUPERFAMILIAR	COMBO	CZ	1	215.51724		215.52

Cadena original del complemento de certificación digital del SAT:

||| 1|CAC8209F-C788-7942-92DB-1124D7B1E776|2018-05-28T15:28:24|SCD110105654|EuK50GICWw/ZpmVoSLet3tsrvA9NC00NMnUciOCONysvaKRIL052bKLFJOUWXLfvBSh+trAWLky8V34L3vE87E5W4LPmDHYXTO4MFAb8zNt/1n4eODajqsGYBLnfIMeA7efR016kTLUg9riOoHoBy8fXRrgpdnMR1sF5VoQoHUhnxOcuA734XRF1HXKLAJHTW+N44ZNDxPeInLmZ1jioI/z013xAx6PYBd1G6+5DInpj/HXDrcVCycNyYn94WW+PRTEG1MwJtW/AJBRfjdNcATPLmGIGU/3+thtFbH4mneP+moWNeDQa5kH8AMBzITRncz

Sello digital del CFDI:

EuK50GICWw/ZpmVoSLet3tsrvA9NC00NMnUciOCONysvaKRIL052bKLFJOUWXLfvBSh+trAWLky8V34L3vE87E5W4LPmDHYXTO4MFAb8zNt/1n4eODajqsGYBLnfIMeA7efR016kTLUg9riOoHoBy8fXRrgpdnMR1sF5VoQoHUhnxOcuA734XRF1HXKLAJHTW+N44ZNDxPeInLmZ1jioI/z013xAx6PYBd1G6+5DInpj/HXDrcVCycNyYn94WW+PRTEG1MwJtW/AJBRfjdNcATPLmGIGU/3+thtFbH4mneP+moWNeDQa5kH8AMBzITRnczQoIaG835+8DA==

Sello digital del SAT:

m+H08cZ1eihut9nWwfgm7j2f0MqPSUAPN1zn6MX9uHLUyKj/eljQuC2/etKn0hYECISPNOh5zY/7pTQcO15ahGuk+7wjgB8sXHsG6j4KLUr6jeK8tMbfdmoLue54Qv5ZN9r3jeQJGF1RCnLBSk8nfAaxWNW9Aqm6sYTciqJp2qFg1xOhPD2vIDf0mqntdVLEGPxO4yqbzRxxzMQGa4YSYzLYIWKbVTkTIT1cdzoHISh4q4zuul9/Ei1u0TrjFATq2nBduR1Eu2zliC5oD2L7ZPlto5ce1WeTi0jzOKK8ThmbyzhesCB57GA3udykZHccEWIB1w7HT1v/2hONA==



(Doscientos cincuenta pesos 00/100 m.n.)

Pago en una sola exhibición
Forma de pago: Efectivo
Uso del CFDI: Gastos en general

Subtotal IVA	215.52
	34.48
Total	250.00



TACO CIROS, S.A. DE C.V.

TCI110803LL7
7 NORTE PONIENTE 150
CENTRO 29000
Tuxtla Gutierrez Chiapas
México
Teléfono: (961) 604747

Factura 23592

Certificado Digital: 00001000000408886123
Fecha: 2018-05-28T12:03:48
Folio Fiscal: 0c9d6da5-731-d2ae-29b3-92a65dcc9b5c

Régimen Fiscal: 601 General de Ley Personas Morales

Tipo Comprobante: I Ingreso

Lugar de Expedición: 29000 Tuxtla Gutierrez Chiapas México

Cliente Receptor

Razón Social: UNIVERSIDAD TECNOLOGICA DE LA SELVA	Localidad:
RFC: UTS9711202F3	Mun/Del: Ocosingo
Dirección: ENTRONQUE TONINA KM 0.5 CARRETERA OCOSINGO-ALTAMIRANO	Estado: Chiapas
Colonia:	País: México
CP: 29950	
Uso CFDI: G03 - Gastos en general	

Condiciones:

Metodo de Pago: PUE-Pago en una sola exhibición

Forma de Pago 01-Efectivo

Condiciones de pago: CONTADO

Cantidad	Unidad	Descripción	Precio Unitario	Importe	Descuento
1	H87 - Pieza	90101501 - CONSUMO DE ALIMENTOS	\$159.48	\$159.48	\$0.00
	TRASLADOS	Num. Identificación: 90101501			
	Base	Impuesto	Factor	Tasa/Cuota	Monto
	\$159.48	002 IVA	Tasa	0.160000	\$25.52
				SubTotal:	\$159.48
				IVA 16.00%	\$25.52
				Total:	\$185.00

Importe con Letra: Ciento ochenta y cinco Pesos 00/100

Sello digital del CFDI:

ejAyR710JJsm31gtRdu3mRpfqf2k5oAY6CQV6Mb9JRNn2FQvGIKpZ3aEsUxM29CiFqq0BwlExpn9jkt82ouaAckXi4+3kF5vukmt8CxGa56zxwjh8uKpqntQLhekoM76NaoJc/+uUacCbNXt1Ay4arJULGdURoNW1H8gHI6/GjGpdL9m7iD83iwYjeP0vWCL72Nm/vIoM9RJnKdyq2YHDMd7RwnHqAb2kNbmMk/2ppUeNhKq9certjySZijyJIzYqrrAmmB8ts05bsd3xXEQk06elnIXxMwDyYw/83VC01IuaSyEhyJ/CSkKYAL4xBIMZMdlZei2qOssOP9yIEgJQ==



Sello del SAT:

Hd2ZqC/yff6uXiDdtrN+YtFlrezqPougj1VXhZowGcr59utwU4YulIYVgUJ+deHatlwIEhmqfBMvNi8HM+Ob0TrMvYlJe2jEREUZBn0B8Khh0qsolP+XVdTJ1PiQjERGBjxCjNvrve6olWLPKnGoC/yzwh3zgvms4pTD75tFdyTDxJyvTT/h9982SvPuhsJ1GoltdcS0YWnzREJ7dy2HBWwKzEODERevkVViy+BIysUhjCxmRTqEZOlndkxgHUKL0ofM2L4p0fx6DWeU3IX2KEu+qpv5W7VImddR1/NJ6GDRIfCDF2qwyiWTNaFPxwOY5LDn30Hxqu3px1Lug==

Cadena Original del complemento de certificación digital del SAT:

||1.1|0C9D6DA5-7931-D2AE-29B3-92A65DCC9B5C|2018-05-28T12:04:31|SAD110722MQA|ejAyR710JJsm31gtRdu3mRpfqf2k5oAY6CQV6Mb9JRNn2FQvGIKpZ3aEsUxM29CiFqq0BwlExpn9jkt82ouaAckXi4+3kF5vukmt8CxGa56zxwjh8uKpqntQLhekoM76NaoJc/+uUacCbNXt1Ay4arJULGdURoNW1H8gHI6/GjGpdL9m7iD83iwYjeP0vWCL72Nm/vIoM9RJnKdyq2YHDMd7RwnHqAb2kNbmMk/2ppUeNhKq9certjySZijyJIzYqrrAmmB8ts05bsd3xXEQk06elnIXxMwDyYw/83VC01IuaSyEhyJ/CSkKYAL4xBIMZMdlZei2qOssOP9yIEgJQ==|00001000000402636111||

No de Serie del Certificado del SAT:00001000000402636111

Fecha y hora de certificación:2018-05-28T12:04:58

RFC del proveedor de certificación: SAD. 0722MQA

Este documento es una representación impresa de un CFDI