

Ocosingo, Chiapas.
24 de abril de 2018.

Dra. Nancy Leticia Hernández Reyes
Rectora
Presente.

Por este conducto me permito hacer de su conocimiento el resultado de la comisión que me instruyó atender mediante el Oficio de Comisión No. UTS/PyE/00014/2018 de fecha 12 de abril del año en curso, relacionada al seguimiento de la asignación de recursos presupuestales en las oficinas de la Secretaría de Hacienda y a la entrega del proyecto del PFCE 2018 en las oficinas de la CGUTyP.

En relación a la primera actividad de asistir a la Secretaría de Hacienda para darle seguimiento a la solicitud de los recursos presupuestales para el pago de la nómina de la segunda quincena de abril, ya no fue posible asistir debido a que el día 19 durante todo el día continué trabajando con el documento del PFCE 2018 que se entregaría al día siguiente en la CDMX, por tal motivo ese día ya no acudí a esa actividad.

El día 20 en el primer vuelo me dirigí a la CDMX, al llegar me dirigí a las oficinas de la CGUTyP en donde se hizo entrega de la documentación que sustenta el proyecto presentado del PFCE 2018 con el cual la universidad participa. Por parte de personal de la Coordinación se hizo la revisión minuciosa del documento, mismo que fue recibido por no tener ningún inconveniente. Posterior a esta actividad, me entrevisté con el Lic. Ulises Juárez el Subdirector Financiero de la Coordinación para conocer el estatus del convenio de asignación presupuestal 2018. Me fue indicado que hasta el momento el Convenio continuaba sin la firma y que esa situación continuaba impidiendo la radicación de los recursos federales, que de no ser firmado a la brevedad el documento se corría el riesgo de que los recursos de los meses de enero a abril se perdieran y se asignarían a otro programa, toda vez que en el PEF así lo establece. Ahí se me informó que el día lunes próximo se tendría una entrevista con personal de la Oficialía Mayor de la SEP en compañía de las U. P. de Chiapas y de Tapachula.

En relación a este punto, fue instruido para permanecer en la CDMX hasta el día lunes con el objeto de asistir a la reunión representando a la universidad. En ese sentido, el día lunes 23 asistir a las oficinas de la SEP en la CDMX en la calle de Brasil No. 31 en el centro histórico de la ciudad, ahí en compañía de los rectores de la U. P. de Chiapas y de Tapachula nos entrevistamos con el Lic. Daniel Avila Fernández, Coordinador de Administración y Finanzas de la SES a quién se le explico la problemática de la firma del Convenio y de la necesidad que las tres universidades tenían pues la negativa del Gobierno del Estado para firmar el documento original que fue emitido por la SES.

Se le comentó la situación por la que las tres instituciones estaban pasando por no contar con los recursos federales y se le pidió flexibilizar el procedimiento a fin de que las tres instituciones pudieran ser favorecidas con la liberación de su presupuesto para garantizar el pago de nómina. Sin embargo, se indicó por parte del Lic. Ávila que por protección de las instituciones el Gobierno del Estado debe firmar el Convenio como se tiene originalmente que el colocar la frase: "Hasta por" ... implicaba que la Federación sólo aportaría lo que el



estado tiene considerado. Ante esa posibilidad me manifesté diciendo que así no debería de ser que aceptar eso era garantizar que la UTSelva no contará con recursos y la dejaría en un estado de indefensión con reacciones de parte del personal, es decir, se produciría un conflicto social, por lo tanto, esa propuesta era inadmisibile.

Ante esa situación se acordó que era necesario que le Coordinador de la CGUTyP estuviera presente para poder tomar la determinación por lo que era conveniente que el próximo viernes 27 de los corrientes se tuviera una reunión más con la presencia de las rectorías de las tres instituciones, la CGUTyP y la Coordinación de Administración y Finanzas de la SES.

En otro orden de ideas, le solicito el reembolso por la cantidad de \$3,701.00 pesos, por el concepto de viáticos y pasajes.

Sin otro particular por el momento, aprovecho la ocasión para enviarle un cordial saludo.

Atentamente

*"La causa de la educación tecnológica es una,
con el desarrollo sustentable"*



Jorge A. Hultrón Flores
Director de Planeación y Evaluación

Vto. Bno. c



Dra. Nancy Leticia Hernández Reyes
Rectora

.c.p. C. P. Julio E. Lara Mayorga. Director de Administración y Finanzas. Para su conocimiento.
Archivo.
JAHF*



Memorándum No. UTS/PyE/0014/2018.
Ocosingo, Chiapas.
12 de abril de 2018.

Biól. Jorge Alonso Huitrón Flores
Director de Planeación y Evaluación
Presente.

Por este medio, se le instruye trasladarse a la Ciudad de Tuxtla Gutiérrez, Chiapas el día 19 de abril de 2018 para ver el seguimiento a la asignación de recursos presupuestales en las Oficinas de la Secretaría de Hacienda, y el día 20 de abril trasladarse a la Ciudad de México a las Oficinas de la CGUTyP para hacer entrega del Proyecto PFCE 2018-2019. Cabe hacer mención que al término de la misma deberá rendir el informe y comprobación correspondiente.

Sin otro particular, aprovecho la oportunidad para enviarle un afectuoso saludo.

Atentamente

*"La causa de la educación tecnológica es una,
con el desarrollo sustentable"*

Dra. Nancy Leticia Hernández Reyes
Rectora

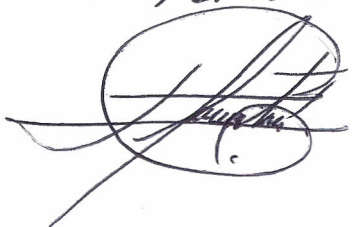
12/04/2018
ENTERADO

C.c.p. Ing. Octavio Cruz Ruiz.- Encargado del Departamento de Personal.- UTSelva.
Archivo
JAHF/mlcm

SEP

SECRETARÍA DE EDUCACIÓN PÚBLICA

DEPARTAMENTO DE PERSONAL
18 04 2018
RECIBO
Alba



GOBIERNO DEL ESTADO DE CHIAPAS

UNIVERSIDAD TECNOLÓGICA DE LA SELVA

No. UTS/PyE/0014/2018
DÍA MES AÑO
12/04/2018

Tipo de comisión: **Normal**

FORMATO ÚNICO DE COMISIÓN

ÓRGANO RESPONSABLE						
UNIVERSIDAD TECNOLÓGICA DE LA SELVA						
CLAVE PRESUPUESTARIA	ANO	DEP/SUBDEP	FU	SF	AI	PT
	2018					
NOMBRE DEL COMISIONADO			CATEGORÍA			
BIOL. JORGE A. HUITRÓN FLORES			DIRECTOR			
919 67 30971, 30972						

MOTIVO DE LA COMISIÓN
 Trasladarse a la Ciudad de Tuxtla Gutiérrez, Chiapas el día 19 de abril de 2018 para ver el seguimiento a la asignación de recursos presupuestales en las Oficinas de la Secretaría de Hacienda, y el día 20 de abril trasladarse a la Ciudad de México a las Oficinas de la CGUTyP para hacer entrega del Proyecto PFCE 2018-2019

LUGARES DE COMISIÓN	PERIODO		CUOTA DIARIA VIATICOS	IMPORTE POR DÍA	TOTAL
	INICIO	TÉRMINO			
Tuxtla Gutiérrez Mexico Df.	19/04/2018	19/04/2018	1 Completo	1,502.00	1,502.00
	20/04/2018	20/04/2018	1 Tránsito	1,149.00	1,149.00

NOTA: ESTA COMISIÓN DEBERÁ SER COMPROBADA EN TRES DÍAS HÁBILES A SU TÉRMINO

AUTORIZACIÓN DE LA COMISIÓN	ÁREA ADMINISTRATIVA
DRA. NANCY LETICIA HERNANDEZ REYES NOMBRE Y FIRMA	C.P. ROSA ELENA PUERTO AGUILAR NOMBRE Y FIRMA

IMPORTE DE LA COMISIÓN		MEDIO DE TRANSPORTE	
DESCRIPCIÓN	IMPORTE		
VIÁTICOS	2,651.00	<input type="checkbox"/>	VEHÍCULO OFICIAL
PASAJES	1,050.00	No. PLACAS <input type="text"/>	MODELO <input type="text"/>
COMBUSTIBLES	0.00	<input checked="" type="checkbox"/>	VEHÍCULO PÚBLICO
OTROS	0.00	<input checked="" type="checkbox"/>	AÉREO VEHICULO PARTICULAR
TOTAL	3,701.00		

TOTAL (LETRA) (TRES MIL SETECIENTOS UN PESOS 00 / 100 M.N.)

EFFECTIVO CHEQUE No.

OCOSINGO, CHIAPAS A 12/04/2018 BIOL. JORGE A. HUITRÓN FLORES
LUGAR Y FECHA NOMBRE Y FIRMA

Status/Comisión: **VALIDADO**

CERTIFICACIÓN DE COMISIÓN Y PERMANENCIA

FECHA DE ESTANCIA	LUGAR	SELLO Y FIRMA DE CERTIFICACIÓN
19/04/2018	Tuxtla Gutiérrez	
20/04/2018	Mexico Df.	
	 S. E. P. S. E. S. SUBSECRETARIA DE EDUCACION SUPERIOR 23-abril-2018 Luz Teresa Luna Ontiveros	

COMPROBACIÓN Y/O LÍQUIDA

CONCEPTO	OTORGADO	COMPROBADO	DIFERENCIA
VIÁTICOS	2,651.00		
PASAJES	1,050.00		
COMBUSTIBLES	0.00		
OTROS	0.00		
TOTAL	3,701.00		

IMPORTE DIFERENCIA TOTAL (LETRAS)

A FAVOR DE:

COMISIONADO

DEPENDENCIA O ENTIDAD

SELLO Y FECHA DE RECIBIDA
LA COMPROBACIÓN

JEFE DE DEL DEPARTAMENTO DE
CONTABILIDAD

COMISIONADO

C.P. JULIO EMMANUEL LARA MAYORGA

NOMBRE Y FIRMA

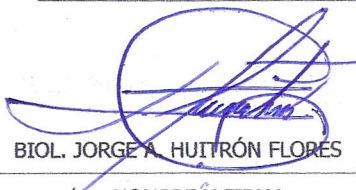
 BIOL. JORGE A. HUITRÓN FLORES
 NOMBRE Y FIRMA

CCCM COOPERATIVA DE COLECTIVOS
TUXTLA - SAN CRISTOBAL - COMITAN
"CORAZON DE MARIA S.C.L."

Calz. de Las Américas No. 2 San Cristóbal de Las Casas, Chiapas.
Per. Ext. 09038762 C.C.T. 640906M83

Fecha 19/04/18
Hora 5:55 No. 015835
No. ECON. 55

DE S.C.L.C. TUXTLA SALIDA CADA
TUXTLA S.C.L.C. 15 MINUTOS

Válido Únicamente para la hora y fecha de salida. Incluido el seguro

 SOCIEDAD COOPERATIVA DE AUTOTRANSPORTES
RICARDO FLORES MAGON

BUENO POR UN VIAJE SENCILLO
OCOSINGO - SAN CRISTOBAL

FECHA 19/04/2018 UNIDAD 21 IMPORTE \$ 70.00
SALIDA CADA 10 MINUTOS SERVICIO DE PAQUETERIA

Valido únicamente para fecha marcada en el boleto, incluido seguro de viajero.

N°01022

Unificación de Taxis Colectivos
PERMISO: 4402580
MOGRAV
POLICIA: 09038762
CARRET. INTERNACIONAL
No. 18 de las Casas, Chiapas. "Servicio de Paquetería"
Bulevard Juan Sabines Gutiérrez S/N. San Cristóbal de las Casas, Chiapas.

Tipo de Servicio: Bueno por un Viaje

Fecha: 23/04/18 Hora: Placas No. 11

Destino: OCOSINGO Placas No.

*** Este boleto es valido únicamente ***
para la hora y fecha marcada Valor \$. 70.00

AUTOTRANSPORTES TRES ESTRELLAS S.C. DE R.L. DE C.V.
SAN CRISTÓBAL - TUXTLA Y VICEVERSA

113818

BOULEVARD JUAN SABINES S/N A UN COSTADO DE MERCALTOS
SAN CRISTOBAL DE LAS CASAS, CHIAPAS
CENTRAL CAMIONERA DEL SUR 9a. SUR ORIENTE PARADA DE PASO
TUXTLA GUTIERREZ, CHIAPAS. SORIANO ORIENTE

TERMINAL DE CORTO RECORRIDO

SER. PUB. FED. REG No. 15.59 No. ECONÓMICO 55 HORA DE SALIDA 5:55

FECHA 23 04 18 \$ 55

SU BOLETO LE DA DERECHO AL SEGURO DE VIAJERO



GRUPO AEROPUERTO
SITIO 230



ACTTA ASOCIACIÓN CIVIL
TRANSPORTACIÓN TERRESTRE BRQC

BOLETO No.
1107

No. ECONOMICO 08-A0054B

TAXI PLACAS

ESTE BOLETO ES COMPROBANTE DE VIAJE DE EL AREOPUERTO A LA CIUDAD
"VIAJES FORANEOS"
(SERVICIO A TIEMPO)

AEROPUERTO CDMX - CALLE AÑIL. G.M.

IMPORTE \$ 170.00

FECHA: 20/04/18

Permitame servirle mejor, Gracias.

SERVITAXIS
SITIO 152

Nº 901123

Conmutador: 5516-6020 y 3626-9800
Directos: 5271-3093 y 5271-2560
Quejas: 5272-1123 Facturación: 5277-7661

COMPROBANTE DE PAGO POR TRANSPORTACIÓN

Carro No. 10

Dirección: Brasil N: 31 Centro

Destino: Aeropuerto Ciudad México.

Fecha: 23-Abril-18 Hora: 15:00 hrs.

Cliente: Jorge Huítón

Importe \$ 190.00

MUCHAS GRACIAS



R.F.C. TPA1203029V6
COL. DISTRITO FEDERAL, MPIO. DE
CHIAPA DE CORZO CHIAPAS.

REVISE SU EQUIPAJE - CHECK YOUR BAGGAGE
NE OUBLIEZ PAZ VOS BAGAGES

ESTE TICKET CUBRE PASAJE DE 1 A 3 PERSONAS.

PASAJERO

\$ 362.00

FECHA: 20-04-18

DESTINO:

Nº 61027

INCLUYE SEGURO DE VIAJERO.

POR SU SEGURIDAD UTILICE
"TAXIS VERDES"
AUTORIZADOS
BUSQUE NUESTRO MODULO
"TAXIS VERDES"
SERVICIO LAS 24 HORAS

PARA FACTURACIÓN ENVIAR DATOS FISCALES E IMAGEN DEL
TICKET AL SIGUIENTE CORREO EN EL MES CORRESPONDIENTE
E-Mail: taxisverdes_chiapas@hotmail.com

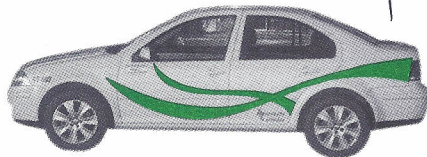

SERVICIO DE TAXIS Y QUEJAS
CEL. 961 225 49 17



R.F.C. TPA1203029V6
COL. DISTRITO FEDERAL, MPIO. DE
CHIAPA DE CORZO CHIAPAS.

REVISE SU EQUIPAJE - CHECK YOUR BAGGAGE
NE OUBLIEZ PAZ VOS BAGAGES

ESTE TICKET CUBRE PASAJE DE 1 A 3 PERSONAS.

PASAJERO

\$ 362.00

FECHA: 23-04-18

DESTINO:

Nº 66047

INCLUYE SEGURO DE VIAJERO.

POR SU SEGURIDAD UTILICE
"TAXIS VERDES"
AUTORIZADOS
BUSQUE NUESTRO MODULO
"TAXIS VERDES"
SERVICIO LAS 24 HORAS

PARA FACTURACIÓN ENVIAR DATOS FISCALES E IMAGEN DEL
TICKET AL SIGUIENTE CORREO EN EL MES CORRESPONDIENTE
E-Mail: taxisverdes_chiapas@hotmail.com

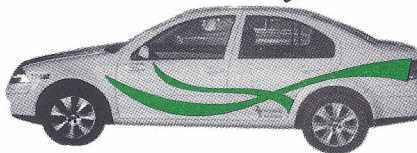

SERVICIO DE TAXIS Y QUEJAS
CEL. 961 225 49 17



COMPROBANTE FISCAL DIGITAL INTERNET DE TIPO INGRESO
 ESPECIALISTAS EN ALTA COCINA, S.A. DE C.V.

EAC8504236U5

GENERAL DE LEY PERSONAS MORALES

Folio Fiscal: 17F64B15-3365-489A-A9C8-D5AF02039CE3
 No. Serie. Cert. SAT: 00001000000404347791
 Fecha de Certificación: 24/04/2018 12:34:30 PM
 Fecha de Emisión: 2018-04-24T12:33:58
 Núm. de Certificado: 00001000000403977035
 Serie: WSBRA
 Folio: 57812

Domicilio Fiscal:
 HAVRE 30
 JUÁREZ, CUAUHTÉMOC, CIUDAD DE MÉXICO
 MÉXICO C.P.:06600
 Lugar de Expedición:
 CAPITAN CARLOS LEON GONZALEZ TERMINAL 1 SALA B NB-08
 PEÑON DE LOS BAÑOS, VENUSTIANO CARRANZA, VENUSTIANO CARRANZA, CIUDAD DE
 MÉXICO, MÉXICO C.P.:15520

Datos del Cliente:

Nombre: UNIVERSIDAD TECNOLOGICA DE LA SELVA
 R.F.C.: UTS9711202F3
 Uso de CFDI: GASTOS EN GENERAL

Cantidad	Descripción	Unidad de Medida	Descuento	IVA	Precio Unitario	Total
1	CONSUMO SEGÚN FOLIO 5848 DE FECHA 23/04/2018	E48		\$37.66	\$235.34	\$235.34

Subtotal:	\$235.34
Descuento:	\$0.00
IVA(16.00 %) trasladado:	\$37.66
Total:	\$273.00

Método de Pago: PAGO EN UNA SOLA EXHIBICIÓN
 Forma de Pago: 01 EFECTIVO

Importe con Letra:

DOSCIENTOS SETENTA Y TRES 00/100 M.N.

Sello Digital de CFDI:

aAysmWaxXSZCvGT1/bGHlIQcgp9I203AJWYXQrxfgj+wOE0EEKNYZAihRF5YiMpitpdm0/58KxUKUzG3YI8p6izKlnJg3k7OEEIIQWUhbkwXuzcX60mJxzW7lkiYO8NBS
 BIR0Gr9bN2PoLJA5A2zxrZcafdj/35nwK6f0HGRTPWYiXw9/gXeQwS/Ni0tF7kws0dU31L9MICayGWZ6SNENT9FDnBT7r8mqOBkb0iY3aI910rm7EMyauMvOGTO4+rZ
 zUQmj58cGQ0JySYw9KLK7o5P/wc8mmc3Et/EIVP+jvzcMsCQ4TrEBUy8EEXLB9JCQUwlbxAYRa37YsA==

Sello del S.A.T.:

nam09O3IDY3WSnZSP5JScKju/vBX1/kexeeFVewe2wHXdzS6yVxbCJwevJNPSS7KI7OAPD9cvKRT/Vc6SNiDnpP7ps
 DIIVP SgaohXRl8gSbB+3yudKzrxlQfxcAnu0X32+CP5ma6XCcFeORqY0kO5/ujC7RPSkN3uMFj6KRoh2TdYCU3Z7kr
 d6UI608v+G++ZIKymBMfYD8RhpLSifaomHTDekGh8fPrCzFb2NqOxlybIHMFbZwyuwCoC9J8CEjem9mU/SJLW4dd
 Lu6lk8CVruzBpwwHeXeh342Vok+ugplCztiNniS0+8f2j61Gfm1p9UHlfmm0edGPW+Ibg==

Cadena Original del complemento de certificación digital del S.A.T.:

||1.1|17F64B15-3365-489A-A9C8-D5AF02039CE3|2018-04-
 24T12:34:30|aAysmWaxXSZCvGT1/bGHlIQcgp9I203AJWYXQrxfgj+wOE0EEKNYZAihRF5YiMpitpdm0/58KxUKUzG
 3YI8p6izKlnJg3k7OEEIIQWUhbkwXuzcX60mJxzW7lkiYO8NBSBIR0Gr9bN2PoLJA5A2zxrZcafdj/35nwK6f0HGRTPW
 YIw9/gXeQwS/Ni0tF7kws0dU31L9MICayGWZ6SNENT9FDnBT7r8mqOBkb0iY3aI910rm7EMyauMvOGTO4+rZzUQ
 mJ58cGQ0JySYw9KLK7o5P/wc8mmc3Et/EIVP+jvzcMsCQ4TrEBUy8EEXLB9JCQUwlbxAYRa37YsA==|000010000004
 04347791||





**UNIVERSIDAD TECNOLÓGICA DE LA SELVA
PROGRAMA OPERATIVO ANUAL 2018
CÉDULA PRESUPUESTAL**

Área: Dir. Planeación y Evaluación
 Proyecto: Mejoramiento del proceso de planeación estratégica institucional
 Responsable: Biol. Jorge A. Huitrón Flores
 Cve-Presupuestal: 100000003

Num: UTS/PyE/MPEI/CED/0013/2018
 Mes: Abril
 Presupuesto Autorizado para este Mes: 10,000.00
 Disponible Mes: 5,360.00

F-Financiamiento	Partida	Descripción	Importe
SUBSIDIOS	37504	Viáticos Nacionales para Servidores Públicos de Mando en el Desempeño de Funciones Of	2,651.00
SUBSIDIOS	37204	Pasajes Terrestres Nacionales para Servidores Públicos de Mando en el Desempeño de C	1,050.00
Total \$			3,701.00
(TRES MIL SETECIENTOS UN PESOS 00 / 100 M.N.)			

Ocosingo; Chiapas a 19/04/2018

Total de Registros: 2

Referencia: Comisión UTS/PyE/0014/2018
 Estatus del Documento: VALIDADO
 Suficiencia Financiera: ESTADO

SOLICITÓ	REVISIÓN PRESUPUESTAL	REVISIÓN FINANCIERA
Biol. Jorge A. Huitrón Flores Responsable	Biol. Jorge A. Huitrón Flores Dir. Planeación y Evaluación	C.P. Julio Emmanuel Lara Mayorga Dir. Administración y Finanzas

Tipo de Operación Cédula de Gasto
 Siscomp-Manager V.02

www.utselva.edu.mx
 Entronque Toniná Km 0.5 carretera Ocosingo-Altamirano, Ocosingo,
 Chiapas, México.C.P. 29950
 Teléfonos: (52) (919) 6730970, 72, 6731290, 93
 C.P. 29950 Teléfonos: (52) (919) 6730970. 72. 6731290. 93



F-AYF-15/R3

UNIVERSIDAD TECNOLÓGICA DE LA SELVA
SISTEMA DE CONTROL PRESUPUESTAL

Pasajes

Num°:Comisión: UTS/PyE/0014/2018
Empleado: BIOL. JORGE A. HUITRÓN FLORES
Estatus: VALIDADO

Fecha	Origen	Destino	Importe
19/04/2018	Ocosingo	San Cristobal de las Casas	70.00
19/04/2018	San Cristobal de las Casas	Tuxtla Gutiérrez	55.00
20/04/2018	Secretaria de Hacienda	Aeropuerto Tuxtla	200.00
20/04/2018	Aeropuerto Mexico	CGUTyP	200.00
20/04/2018	CGUTyP	Aeropuerto Mexico	200.00
20/04/2018	Aeropuerto Tuxtla	Terminal Tuxtla	200.00
20/04/2018	Tuxtla Gutiérrez	San Cristobal de las Casas	55.00
20/04/2018	San Cristobal de las Casas	Ocosingo	70.00

Total 1,050.00

(MIL CINCUENTA PESOS 00 / 100 M.N.)



Firma
(Comisionado)

Acciones	Fechas
Publicación de Convocatoria	24 de Enero
Publicación de la Guía PFCE 2018 - 2019	6 de Febrero
Capacitación a UUTT y UUPP	12 al 16 de Febrero
Captura de Proyectos en sistema PFCE	5 al 30 de Marzo
Recepción de Documento PFCE	16 al 20 de Abril
Evaluación de Documento PFCE	7 al 11 de Mayo
Evaluación de Réplica	28 al 31 de Mayo
Notificación de la asignación de recursos	A más tardar el 15 de Junio
Reprogramación de recursos asignados	A más tardar el 29 de Junio
Firma de convenios de Apoyo	A más tardar el 20 de Julio
Ministración de recursos	A más tardar en Septiembre

**Interjet
Customer Receipt
Copia Pasajero**

NOMBRE/NAME: HUITRON FLORES/JORGE ALONSO
VUELO/FLIGHT: 2602 Optima
DE/FROM: Tuxtla Gtz.
A/TO: Ciudad de México
FECHA/DATE: 20Apr18 SALIDA/DEPARTURE: 0700
ABORDAR/BOARDING: 0610 SALA/GATE: B 6
ASIENTO/SEAT: 3F SEQ#: 45

ZONA/ZONE: 1

SSR Codes:

Bagtags:



POR SU SEGURIDAD, LE INFORMAMOS QUE SOLO ES PERMITIDO LLEVAR DOS PIEZAS DE MANO QUE EN SU CONJUNTO NO EXCEDAN LOS 10KGS

ZONA/ZONE: 1

**Interjet
Customer Receipt
Copia Pasajero**

NOMBRE/NAME: HUITRON FLORES/JORGE ALONSO
VUELO/FLIGHT: 2607 Priority
DE/FROM: Ciudad de México
A/TO: Tuxtla Gtz.
FECHA/DATE: 23Apr18 SALIDA/DEPARTURE: 1850
ABORDAR/BOARDING: 1800 SALA/GATE: ?
ASIENTO/SEAT: 1C SEQ#: 56

ZONA/ZONE: 1

SSR Codes:

Bagtags:

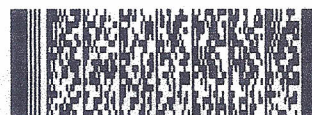

POR SU SEGURIDAD, LE INFORMAMOS QUE SOLO ES PERMITIDO LLEVAR DOS PIEZAS DE MANO QUE EN SU CONJUNTO NO EXCEDAN LOS 10KGS