

Informe de comisión No. UTS/VIN/0008/2018

Ocosingo, Chiapas
08 de marzo de 2018

Ing. Martha Marlene Estrada Estrada.
Directora de Vinculación.
UTSelva.
Presente

Por este medio me permito informar a Usted las actividades realizadas derivadas de la comisión No. UTS/VIN/0008/2018, para aplicar encuestas a empleadores donde se encuentran laborando egresados de la UTSelva, y así medir la satisfacción del empleador, en las ciudades de Las Margaritas, Comitán de Domínguez, Frontera Comalapa, Motozintla, Huixtla y Escuintla, Chiapas, los días comprendidos entre el 19 y 23 de febrero del año en curso, que describo a continuación:

Día 19-FEB-2018. Partiendo de la ciudad de Ocosingo, Chiapas, me trasladé Al municipio de Las Margaritas; una vez ahí, ubiqué el domicilio de la empresa **CDI Las Margaritas**, donde a simple vista me di cuenta que estaba cerrado, investigando con personas cercanas a la empresa, me comentaron que estaban cerradas sus instalaciones, desconocían el motivo; realice dos visitas más en días consecutivos, y casualmente encontré a una persona que labora ahí, le explique el motivo de la visita, me comenta que no estaban trabajando, y que la delegada estaba en Tuxtla Gutiérrez, le pedí algún número de teléfono para contactar a la delegada, pero no accedió. Le entregue una encuesta para que hiciera favor de entregársela a la delegada, y ella hiciera favor de llenarla, después yo contactaría al Ing. Luis Fernando Cayetano para preguntar por la encuesta vía celular, pero hasta el momento, no me contesta. Continuare contactándolo, esperando que me conteste la llamada y saber si la delegada atendió mi solicitud. Luego de esta visita me dirigí a la empresa **Diconsa**, en donde pedí de favor me canalizaran con el encargado de la bodega, me indicaron que no se encontraba, que llegara otro día; regrese al siguiente día, platique con la persona encargada, explique los motivos de la visita y muy amablemente lleno el indicador. Empleador encuestado satisfactoriamente. Luego de estas visitas, me traslade a la ciudad de Comitán de Domínguez, ubicando el domicilio de la empresa **Agrocima**, pidiendo entrevistarme con el encargado de invernaderos, quien se encontraba en capacitación, por lo cual no podía atenderme; en una segunda visita, de igual forma, solicite platicar con el encargado de invernaderos, quien me comenta que de la persona en cuestión, no tiene conocimiento de su



que en lo que se refiere al trabajo desempeñado por el joven egresado, esta gratamente sorprendido por el conocimiento y la preparación con la que cuenta, que su preparación es mucho mejor a la de otros compañeros de otras instituciones con mayor renombre, pero que al final de cuentas, lo que cuenta es el trabajo que cada uno desempeña y los conocimientos; empleador encuestado satisfactoriamente.

Día 22-FEB-2018. Retomando los trabajos en la ciudad de Huixtla, localice el domicilio de la empresa **Old Train Cafetería**, donde me comunique con la encargada, quien me indica que la persona que me podría ayudar en el llenado del indicador la localizaría más tarde; ya en una segunda visita, pude platicar con la encargada de la empresa, le explique el proceso que realizamos en la UTSelva, pidiéndome la persona que le dejara el formato, para ser llenado. En una tercera visita realizada a esta empresa, pude obtener el indicador debidamente lleno, empleador encuestado satisfactoriamente. **Organización Red Maya de Productores Sostenibles**, localice el domicilio de la empresa, pero estaba cerrado, realice otras visitas al lugar para ver si encontraba a alguien de la empresa, pero no hubo nadie que me indicara el motivo por el cual estaba cerrado; preguntando con personas vecinas a la empresa, me comentan que ha estado cerrado de hace días, pero que desconocen el porqué, motivo por el cual no pude aplicar el formato. **Escuela Secundaria de las Américas**. Ubique el domicilio de la empresa, pero al llegar a ella, sus instalaciones estaban cerradas, e investigando con personas cercanas a la escuela, me comentaron que tenía días que no estaban laborando, pero que reanudarían sus labores el siguiente día; de nueva cuenta en visita a la escuela, ya que retomaron sus labores, acudí y solicite permiso para hablar con el director, quien no se encontraba en ese momento, pero me indicaron que llegaría más tarde; hice una visita más tarde, y platique con el director, quien me pide dejarle el formato, porque tendría una reunión con padres de familia, y no tendría tiempo de llenarlo en ese momento, por lo que le deje el formato. Ya en otra visita, el director me entrego debidamente lleno el formato, empleador encuestado satisfactoriamente.

Día 23-FEB-2018. Retomando los trabajos en la ciudad de Huixtla, localice el domicilio de la empresa **Ciber TJ**, entrevistando con el encargado de la empresa, explicándole el motivo de la visita, quien me indica que estaba próximo a salir de la ciudad y que me podría atender en la semana siguiente, que lo que podría hacer es darme su número de teléfono para contactarlo en otro momento para realizar el llenado del indicador; y atendiendo la indicación del encargado, lo contacte vía telefónica, donde él pudo contestar las preguntas del indicador, encuestándolo satisfactoriamente. Luego de esta visita, me traslade a la empresa **Papelería Fernanda**, en el municipio de Escuintla, ubicando el domicilio de la empresa y entrevistándome con la egresada de la UTSelva, a quien explique el motivo de la visita, donde ella me indica que la propietaria de la empresa no se encontraba en ese momento, y que difícilmente la localizaría, por que regularmente no acude a la empresa, por lo que opte por solicitarle su teléfono para contactarla por ese





medio, y la señorita amablemente me lo proporcionó; realicé la llamada a la propietaria de la empresa, y vía telefónica me comenta que está muy contenta con el desempeño de la egresada, que tiene muchos conocimientos y muy preparada, y que en un futuro abrirá una nueva empresa donde tiene planes para ubicarla en un mejor puesto. Empleador encuestado satisfactoriamente.

Con esto, se cumple satisfactoriamente la comisión encomendada; Cabe hacer mención que para el cumplimiento de esta comisión hice uso de mi vehículo particular.

Sin otro particular, agradezco la atención prestada, reciba saludos cordiales, quedo a sus apreciables órdenes.

Atentamente

*"La causa de la educación tecnológica es una,
con el desarrollo sustentable"*

(Comisionado)

Autoriza

Luis Rodolfo Santiago Hernández
Coordinador Seguimiento de Egresados

Ing. Martha Marlene Estrada Estrada
Directora de Vinculación

Archivo
MMEE/Irsh



Oficio de Comisión No. UTS/VIN/0008/2018
Ocosingo, Chiapas
13 de febrero de 2018

Lic. Luís Rodolfo Santiago Hernández
Coordinador
Presente:

Por este medio se le instruye aplicar encuestas de satisfacción a empleadores en la ciudad de Las Margaritas, Comitán de Domínguez, Frontera Comalapa, Motozintla, Huixtla y Escuintla en en donde se encuentran laborando egresados de esta casa de estudios del 19 al 23 de febrero del año en curso, no omito mencionar en el mismo sentido que deberá realizar la visita a los empleadores las veces necesarias para obtener el llenado de la dicha encuesta.

Cabe hacer mención que al término de la comisión deberá rendir el informe y comprobación respectiva.

Atentamente

*"La causa de la educación tecnológica es una,
con el desarrollo sustentable"*

Jefe Inmóvil

Comisionado

Ing. Martha Mariana Estrada Estrada
Directora de Vinculación

Lic. Luís Rodolfo Santiago
Hernández
Coordinador

C.c.p. Archivo

SECRETARÍA DE EDUCACIÓN
UNIVERSIDAD TECNOLÓGICA
DE LA SELVA
DIRECCIÓN DE VINCULACIÓN
OCOSINGO, CHIAPAS

14, 02, 2018
RECIBIDA *Alba*

No. UTS/VIN/0008/2018
 DIA MES AÑO
 13/02/2018

Tipo de comisión: **Normal** **FORMATO ÚNICO DE COMISIÓN**

ÓRGANO RESPONSABLE
 UNIVERSIDAD TECNOLÓGICA DE LA SELVA

CLAVE PRESUPUESTARIA	ANO	DEP/SUBDEP	FU	SF	AI	PT
	2018	Dir. Vinculación				

NOMBRE DEL COMISIONADO: LIC. LUIS R. SANTIAGO HERNÁNDEZ
 CATEGORÍA: COORDINADOR
 919 67 30971, 30972

MOTIVO DE LA COMISIÓN

aplicar encuestas de satisfacción a empleadores en la ciudad de Las Margaritas, Comitán de Domínguez, Frontera Comalapa, Motozintla, Huixtla y Escuintla en en donde se encuentran laborando egresados de esta casa de estudios del 19 al 23 de febrero del año en curso, cabe mencionar que deberá realizar la visita a los empleadores las veces necesarias para obtener el llenado de la dicha encuesta.

LUGARES DE COMISIÓN	PERIODO		CUOTA DIARIA VIATICOS	IMPORTE POR DÍA	TOTAL
	INICIO	TÉRMINO			
Ocosingo - Comitán de Domínguez	19/02/2018	19/02/2018	1 Completo	1,121.00	1,121.00
Comitán de Domínguez	20/02/2018	20/02/2018	1 Completo	1,121.00	1,121.00
Motozintla	21/02/2018	21/02/2018	1 Completo	880.00	880.00
Huixtla	22/02/2018	22/02/2018	1 Completo	1,121.00	1,121.00
Escuintla- Ocosingo	23/02/2018	23/02/2018	1 Tránsito	320.00	320.00

NOTA: ESTA COMISIÓN DEBERÁ SER COMPROBADA EN TRES DIAS HABILES A SU TÉRMINO

AUTORIZACIÓN DE LA COMISIÓN

ING. MARTHA MARLENE ESTRADA ESTRADA
 NOMBRE Y FIRMA

ÁREA ADMINISTRATIVA
 C.P. ROSA ELENA PULIDO AGUILAR
 NOMBRE Y FIRMA

IMPORTE DE LA COMISIÓN

DESCRIPCIÓN	IMPORTE	MEDIO DE TRANSPORTE	
VIÁTICOS	4,563.00	<input type="checkbox"/> VEHÍCULO OFICIAL	
PASAJES	0.00	No. PLACAS <input type="text" value="DRT2864"/>	MODELO <input type="text" value="2013"/>
COMBUSTIBLES	1,960.00	<input type="checkbox"/> VEHÍCULO PÚBLICO	
OTROS	0.00	<input type="checkbox"/> AÉREO	<input checked="" type="checkbox"/> VEHICULO PARTICULAR
TOTAL	6,523.00		GOL

TOTAL (LETRA) (SEIS MIL QUINIENTOS VEINTITRÉS PESOS 00 / 100 M.N.)

EFFECTIVO CHEQUE No. _____

OCOSINGO, CHIAPAS A 13/02/2018
 LUGAR Y FECHA

LIC. LUIS R. SANTIAGO HERNÁNDEZ
 NOMBRE Y FIRMA

Status/Comisión: **VALIDADO**

CERTIFICACIÓN DE COMISIÓN Y PERMANENCIA

FECHA DE ESTANCIA	LUGAR	SELLO Y FIRMA DE CERTIFICACIÓN
19/02/2018	Ocosingo - Comitán de Domínguez	
20/02/2018	Comitán de Domínguez	
21/02/2018	Motozintla	
22/02/2018	Huixtla	
23/02/2018	Escuintla- Ocosingo	

COMPROBACIÓN Y/O LÍQUIDA

CONCEPTO	OTORGADO	COMPROBADO	DIFERENCIA
VIÁTICOS	4,563.00		
PASAJES	0.00		
COMBUSTIBLES	1,960.00		
OTROS	0.00		
TOTAL	6,523.00		

IMPORTE DIFERENCIA TOTAL (LETRAS)

A FAVOR DE:

COMISIONADO

DEPENDENCIA O ENTIDAD

SELLO Y FECHA DE RECIBIDA
LA COMPROBACIÓN

JEFE DE DEL DEPARTAMENTO DE
CONTABILIDAD

COMISIONADO

C.P. JULIO EMMANUEL LARA MAYORGA

NOMBRE Y FIRMA



LIC. JES R. SANTIAGO HERNÁNDEZ

NOMBRE Y FIRMA

Comisión UTS/VIN/0008/2018 del 19 al 23 de febrero del año en cursos

No.	Matrícula	Nombre	Empresa	Domicilio	Firma
1	91210017	Guzman Hernandez Diego Alberto	C.C.D.I. Las Margaritas	Barrio Los Pocitos, Las Margaritas	Lic. Luis Falo Caxetama K. Diconsa DE C.V. UNIDAD OPERATIVA TURTILA
2	91010243	Vazquez Martinez Jose Fredy	Diconsa - (Supervision)	Llano Redondo Llano Redondo, Las Margaritas	Mardo Reyes Nazoob 20 FEB 2018
3	91210125	Calvo Calvo Maria De Los Angeles	Restaurante Villa Victoria	Boulevard De Dominguez, Comitán De Dominguez	Carlos A. Morán Mujillo ALMACEN RURAL ESPIRITU SANTO
4	91110002	Vazquez Briones Tania Itzel	Agrocima - (Encargada Del Invernadero)	Comitán De Dominguez	9632100778. Diana V. Alfonso 9632101250
5	91210392	Gomez Mayo Mauricio	Inproplan	Yocnajib El Rosario Yocnajib El Rosario, Comitán De Dominguez	Ingr. Julio Cesar Delcón 9613688472 ITAES
6	91210321	Morales Mandujano Pablo Daniel	Instituto Tecnológico Avanzado En Educacion Del Sureste	7A Av Entre 8A Calle Sn Barrio Nicalocok, Comitán De Dominguez	Escuela Preparatoria Particular Instituto Avanzado en Educación Mx Clave: 071BH0182X No. Acuerdo: PH-09/2006 ITM Comitán de Dominguez, Chiapas
7	91210393	Perez Perez Martin Enrique De Jesus	Inproplan - Invernaderos Productores De Plantas Y Tecnologías	Yocnajib El Rosario Yocnajib El Rosario, Comitán De Dominguez	Ingr. Julio Cesar 9613688472
8	91210096	Ramos Perez Samuel	Papelaria El Durazno	Frontera Comalapa	Julio Cesar Gonzalez M.

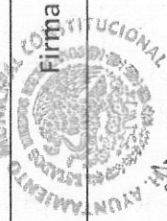
Comisión UTS/VIN/0008/2018 del 19 al 23 de febrero del año en cursos

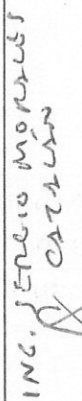
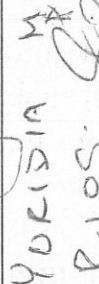
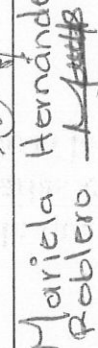
No.	Matrícula	Nombre	Empresa	Domicilio	Firma
9	91110035	Pineda Burguete Alejandro Rafael	H Ayuntamiento	Calle Central, Motozintla	 Agosto 15-2018 AYUNTAMIENTO MUNICIPAL DE MOTOZINTLA, CHIAPAS
10	91110845	Roblero Ramirez Deborah Anahi	Ciber Tj	Centro, Huixtla	
11	91210547	Anzueto Reyes Mayra Yesenia	Esc Sec Benemerito De Las Americas	Centro, Huixtla	 SECRETARÍA DE EDUCACIÓN SUBSECRETARÍA DE EDUCACIÓN BÁSICA Y SUPERIOR DIRECCIÓN DE EDUCACIÓN BÁSICA Y SUPERIOR DEPARTAMENTO DE EDUCACIÓN TECNOLÓGICA ESCUELA BETA AMERICAS "BENEMERITO DE LAS AMERICAS" C.P. MOTZINTLA
12	90910678	Lopez Gonzalez Eliel Cipriano	Organizacion Red Maya De Productores Sostenibles	Calle Zaragoza (Cerca De Los Bancos) Huixtla Huixtla	 ING. JERONIMO MORAN CATALAN
13	607035003	Arteaga Solano Cuauhtemoc	Grupo Porres	Carr Huixtla Arenal Km 10 Arenal, Huixtla	 YURIDIA MONSERRAT RIOS
14	91410915	Aguilar Roblero Jesmar Conrado	Old Train Cafeteria Cocinera A	A Una Cuadra De La Catedral, Huixtla	 Mariela Hernandez Roblero
15	91210917	Hernandez Robledo Mariela	Papereria Fernanda	Barrio Benito Juarez, Escuintla	"PAPELERIA Fernanda" Boulevard. Benito Juárez S/N, Escuintla, Chiapas

RETA BARRA LUANDA FIBRES (MATERIA)
 CARRETERA SAN CRISTOBAL DEL CASTILLO
 Col.
 OCCIDENTE, CHIAPAS (CP 2900)
 R.F.C.: LOSB580614963
 S.I.C.: 0000115302
 E11182

Producto: MAGNA
 Cantidad: 31.5100
 Precio: \$17.46
 Fecha de Emisión: 21-02-2018 02:28:45 p.m.
 Fecha de Autorización: 21-02-2018 02:28:45 p.m.
 Folio: 0000053430
 Código para Facturar: 00222

Producto: CLAVE
 Cantidad: 3
 Precio: \$17.22
 Monto: \$51.66

TOTAL: \$250.00

GRACIAS POR SU VISITA!

[Handwritten signatures]

E.S.: 07000

SERVICIO MORALES MORALES SA DE CV
 CARRETERA COMITAN MARGARITAS Y LIBRAMIENTO
 ORIENTE #1490

COL. CERRITO
 COMITAN
 CHIAPAS
 STIC: 0000111120
 R.F.C. SMM980122UL0

[Handwritten signature]

VENTA

TICKET: EFECTIVO

FECHA: 20/02/2018 09:04:13 a.m.

FOLIO: 0000189414

CODIGO PARA FACTURAR: 00145

BOMBA: 3

Producto: MAGNA
 CLAVE: 32011

CANTIDAD	UNIDAD	PRECIO	MONTO
40.1800		17.22	691.89
SUBTOTAL:			598.70
IVA:			93.19
TOTAL:			691.89

[Handwritten signature]

"PRESENTAR EL TICKET ORIGINAL EN LINEA"
 FACTURAWEB.GASOMARSHAL.BIZ
 VUELVA PRONTO
 GRACIAS POR SU COMPRA!!!
 VALIDO PARA FACTURAR EL DIA DE HOY
 ES UN PLACER SERVIRLE
 WWW.GASOMARSHAL.COM

E.S.: E11182

JOSE BACILIO EDUARDO LOPEZ SANCHEZ

KM. 3.5 S/N

HUIXTLA, CHIAPAS

STIC: 0000115302

R.F.C.: LOSB580614963

VENTA

TICKET: ORIGINAL EFECTIVO

FECHA: 21/02/2018 02:28:45 p.m.

FOLIO: 0000053430

CODIGO PARA FACTURAR: 00222

BOMBA: 5

PRODUCTO	CANTIDAD	PRECIO
32011 MAGNA	31.5100	\$17.46

SUBTOTAL: \$475.93

IVA: \$74.23

TOTAL: \$550.16



GRACIAS POR SU VISITA!

www.gasomarshal.com

91.600	17.22	1568.40	1568.40
103.680	17.22	1781.12	1781.12
107.820	17.22	1856.40	1856.40
151.630	17.22	2621.12	2621.12
141.110	17.22	2438.84	2438.84
112.120	17.22	1935.46	1935.46
53.620	17.22	921.12	921.12
770.180	17.22	13263.56	13263.56
571.200	17.22	9815.04	9815.04
571.200	17.22	9815.04	9815.04

E.S.: 07000

SERVICIO MORALES MORALES SA DE CV
CARRETERA COMITAN MARGARITAS Y LIBRAMIENTO
ORIENTE #1490
COL. CERRITO
COMITAN
CHIAPAS
SIIC: 0000111120
R.F.C SMM900122UL0

VENTA

TICKET : EFECTIVO

FECHA : 23/02/2018 05:13:38 p.m.
FOLIO : 0000189984
CODIGO PARA FACTURAR : 00512
BOMBA : 1

Producto : MAGNA
CLAVE : 32011

CANTIDAD	UNIDAD	PRECIO	MONTO
10.4300		17.26	180.00
		SUBTOTAL:	155.76
		IVA:	24.24
		TOTAL:	180.00

"FACTURA EL TICKET ORIGINAL EN LINEA"
FACTURAH.B. GASOMARSHAL.BIZ
VUELVA PRONTO
GRACIAS POR SU COMPRA!!!
VALIDO PARA FACTURAR EL DIA DE HOY
ES UN PLACER SERVIRLE
WWW.GASOMARSHAL.COM

ENERGISUR

E00906 - GASOLINERA HUIXTLA, S.A. DE
C.V.
CALLE NEGRETE Y AV. ABASOLO S/N

HUIXTLA, CHIAPAS
CP: 30640
atencionclientes@energisur.mx
RFC: GHU9906305X6
Clave Pemex: 0000107507

<ORIGINAL> <EFECTIVO>

Fecha: 22/FEB/18 11:06:09
Impresión: 22/FEB/18 11:06:36
Transacción: 0008521664

Producto: MAGNA (32011) Pos: 06 Man: 02 WebID: 9692

Ref: C8521664
Litros: 17.162
Precio: \$17.48
IEPS Tasa: 0.4052
IEPS Importe: \$6.95
SubTotal: \$259.58
IVA: \$40.42
Total: \$300.00

<<Trescientos Pesos 00/100 M.N.>>

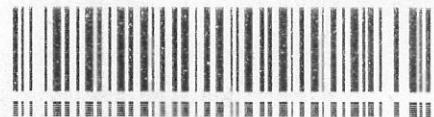

No mas filas! facture por Internet
<http://facturacion.energisur.mx>
Gracias por su compra. Facturación válida
únicamente en el mes de compra.

Gas Manager® Cloud - POS
Powered By: www.gasmanager.com

Encuesta No.: _____

INDICADOR # 10

CUESTIONARIO PARA MEDIR LA SATISFACCIÓN DE LOS EMPLEADORES QUE CUENTAN CON EGRESADOS DEL NIVEL DE LICENCIATURA LABORANDO EN SUS INTALACIONES

Con el propósito de conocer el nivel de satisfacción de los servicios que los egresados de la Universidad Tecnológica prestan en su empresa y de esta manera poder retroalimentar a la institución e implementar medidas correctivas en el proceso de enseñanza-aprendizaje de los alumnos.

UNIVERSIDAD TECNOLÓGICA: _____
 NOMBRE DE LA EMPRESA: Esc. Sec. "Benemérito de las Américas"
 NOMBRE DEL RESPONSABLE: Martin Jaime Garcia Garcia
 TELÉFONO: 9621703105
 CORREO ELECTRÓNICO: martinjaime64@hotmail.com
 NOMBRE DE LAS CARRERAS DE LOS EGRESADOS DE LICENCIATURA QUE LABORAN EN SU EMPRESA: _____

Le agradecemos proporcione la información solicitada en este cuestionario, que será de carácter estrictamente confidencial. Señala con el número tu nivel de satisfacción de acuerdo a la siguiente escala de valores: Muy Bien MB=5, Bien B=4, Regular R=3, Mal M=2 y Pésimo P=1; o bien No Aplica NA=0. Favor de no dejar los espacios sin respuesta.

No.	Pregunta	Opción
1	¿Cómo considera los conocimientos con los que cuenta el egresado de Licenciatura para proponer alternativas de solución a los problemas que se le consultan de acuerdo a la carrera que cursó, función que desempeña y/o al puesto?	MB
2	¿El conocimiento y habilidad por parte del egresado de Licenciatura, en el manejo del equipo, maquinaria y herramientas de trabajo para desempeñar sus actividades lo considera?	MB
3	¿Como valora usted el trabajo desempeñado por el egresado de Licenciatura en cuanto a calidad y rapidez en los proyectos asignados?	MB
4	La creatividad e innovación para proponer mejoras a los procesos de la empresa por parte del egresado de Licenciatura, los considera:	MB
5	La capacidad y disposición con que cuenta el egresado de Licenciatura para trabajar en equipo, los valora	MB
6	¿El grado del egresado de Licenciatura para poder alcanzar un mejor puesto en su empresa de acuerdo a su nivel académico?	MB
7	¿Considera usted que este profesionista cumple con los requerimientos del sector productivo y social?	MB
8	En general ¿Como califica el trabajo que desempeña el egresado de Licenciatura, en su empresa?	MB

Comentarios para mejorar los servicios:

¡Gracias por su colaboración!



Encuesta No. _____

INDICADOR # 10

CUESTIONARIO PARA MEDIR LA SATISFACCION DE LOS EMPLEADORES QUE CUENTAN CON EGRESADOS DEL NIVEL DE LICENCIATURA LABORANDO EN SUS INTALACIONES

Con el proposito de conocer el nivel de satisfaccion de los servicios que los egresados de la Universidad Tecnológica prestan en su empresa y de esta manera poder retroalimentar a la institucion e implementar medidas correctivas en el proceso de enseñanza - aprendizaje de los alumnos

UNIVERSIDAD TECNOLÓGICA
 NOMBRE DE LA EMPRESA: H. INDUSTRIAL MOTOLINTLA DE MENDOZA CHIAPAS
 NOMBRE DEL RESPONSABLE: ANGELICA MALDONADO
 TELÉFONO: 962 710 4733
 CORREO ELECTRÓNICO: Doc.8527@motolintla.com
 NOMBRE DE LAS CARRERAS DE LOS EGRESADOS DE LICENCIATURA QUE LABORAN EN SU EMPRESA:

Le agradecemos proporcionar la información solicitada en este cuestionario, que será de carácter estrictamente confidencial. Señala con el número el nivel de satisfacción de acuerdo a la siguiente escala de valores. Muy Bien MB=5; Bien B=4, Regular R=3; Mal M=2 y Pésimo P=1, bien No Aplica NA=0. Favor de no dejar los espacios sin respuesta.

No.	Pregunta	Opción
1	¿Como considera los conocimientos con los que cuenta el egresado de Licenciatura para proponer alternativas de solución a los problemas que se le consultan de acuerdo a la carrera que cursó, función que desempeña y/o al puesto?	MB
2	¿El conocimiento/habilidad por parte del egresado de Licenciatura en el manejo del equipo maquinaria y herramientas de trabajo para desempeñar sus actividades lo considera?	MB
3	¿Cómo valora usted el trabajo desempeñado por el egresado de Licenciatura en cuanto a calidad y rapidez en los proyectos asignados?	B
4	La creatividad e innovación para proponer mejoras a los procesos de la empresa por parte del egresado de Licenciatura, los considera?	MB
5	La capacidad y disposición con que cuenta el egresado de Licenciatura para trabajar en equipo, los valora	B
6	¿El grado del egresado de Licenciatura para poder alcanzar un mejor puesto en su empresa de acuerdo a su nivel académico?	MB
7	¿Considera usted que este profesionista cumple con los requerimientos del sector productivo y social?	MB
8	En general ¿Cómo califica el trabajo que desempeña el egresado de Licenciatura en su empresa?	MB

Comentarios para mejorar los servicios:

¡Gracias por su colaboración!



Encuesta No. _____

INDICADOR # 10

CUESTIONARIO PARA MEDIR LA SATISFACCIÓN DE LOS EMPLEADORES QUE CUENTAN CON EGRESADOS DEL NIVEL DE LICENCIATURA LABORANDO EN SUS INTALACIONES

Con el propósito de conocer el nivel de satisfacción de los servicios que los egresados de la Universidad Tecnológica prestan en su empresa y de esta manera poder retroalimentar a la institución e implementar medidas correctivas en el proceso de enseñanza - aprendizaje de los alumnos.

UNIVERSIDAD TECNOLÓGICA: De la Selva
 NOMBRE DE LA EMPRESA: Instituto Avanzado en Educación Media
 NOMBRE DEL RESPONSABLE: Mano Fco. Colón Palacios
 TELÉFONO: 631106480
 CORREO ELECTRÓNICO: secbach.itaes@grupocetec.com
 NOMBRE DE LAS CARRERAS DE LOS EGRESADOS DE LICENCIATURA QUE LABORAN EN SU EMPRESA: Bioteología

Le agradecemos proporcione la información solicitada en este cuestionario, que será de carácter estrictamente confidencial. Señala con el número tu nivel de satisfacción de acuerdo a la siguiente escala de valores. Muy Bien MB=5; Bien B=4; Regular R=3; Mal M=2 y Pésimo P=1; o bien No Aplica NA=0 Favor de no dejar los espacios sin respuesta

No.	Pregunta	Opción
1	¿Cómo considera los conocimientos con los que cuenta el egresado de Licenciatura para proponer alternativas de solución a los problemas que se le consultan de acuerdo a la carrera que curso, función que desempeña y/o al puesto?	5
2	¿El conocimiento y habilidad por parte del egresado de Licenciatura, en el manejo del equipo maquinaria y herramientas de trabajo para desempeñar sus actividades lo considera?	5
3	¿Cómo valora usted el trabajo desempeñado por el egresado de Licenciatura en cuanto a calidad y rapidez en los proyectos asignados?	5
4	La creatividad e innovación para proponer mejoras a los procesos de la empresa por parte del egresado de Licenciatura, los considera	4
5	La capacidad y disposición con que cuenta el egresado de Licenciatura para trabajar en equipo, los valora	5
6	¿El grado del egresado de Licenciatura para poder alcanzar un mejor puesto en su empresa de acuerdo a su nivel académico?	5
7	¿Considera usted que este profesionista cumple con los requerimientos del sector productivo y social?	5
8	En general ¿Cómo califica el trabajo que desempeña el egresado de Licenciatura, en su empresa?	5

Comentarios para mejorar los servicios:

En el tiempo que lleva con nosotros, quisiera, se desempeñe no solo técnicamente satisfactorio que cuando no se propone de carrera, para conocimientos y prácticas para suplido la pedagogía, además por desparquetados por aprender.

¡Gracias por su colaboración!



Escuela Preparatoria Particular
 Instituto Avanzado en Educación Media
 Clave 07PBH0162X
 No. Acuerdo PBH-05/2006 T.H.
 Inscripción a la Secretaría de Educación
 y Cultura de la Federación Mexicana de Estados Unidos

Encuesta No.: _____

INDICADOR # 10

CUESTIONARIO PARA MEDIR LA SATISFACCIÓN DE LOS EMPLEADORES QUE CUENTAN CON EGRESADOS DEL NIVEL DE LICENCIATURA LABORANDO EN SUS INTALACIONES

Con el propósito de conocer el nivel de satisfacción de los servicios que los egresados de la Universidad Tecnológica prestan en su empresa y de esta manera poder retroalimentar a la institución e implementar medidas correctivas en el proceso de enseñanza - aprendizaje de los alumnos

UNIVERSIDAD TECNOLÓGICA:

NOMBRE DE LA EMPRESA: Innovaciones Productoras de Plantulas y Tecnologias S de RL de CV

NOMBRE DEL RESPONSABLE: Ing. Julio Cesar Delgado

TELÉFONO: 901 588372

CORREO ELECTRÓNICO: propiant@notrozul.com

NOMBRE DE LAS CARRERAS DE LOS EGRESADOS DE LICENCIATURA QUE LABORAN EN SU EMPRESA:

Le agradecemos proporcione la información solicitada en este cuestionario, que será de carácter estrictamente confidencial. Señala con el número tu nivel de satisfacción de acuerdo a la siguiente escala de valores: Muy Bien MB=5, Bien B=4, Regular R=3, Mal M=2 y Pésimo P=1, o bien No Aplica NA=0. Favor de no dejar los espacios sin respuesta.

No.	Pregunta	Opción
1	¿Cómo considera los conocimientos con los que cuenta el egresado de Licenciatura para proponer alternativas de solución a los problemas que se le consultan de acuerdo a la carrera que cursó, función que desempeña y/o al puesto?	MC
2	¿El conocimiento y habilidad por parte del egresado de Licenciatura, en el manejo del equipo, maquinaria y herramientas de trabajo para desempeñar sus actividades lo considera?	B
3	¿Cómo valora usted el trabajo desempeñado por el egresado de Licenciatura en cuanto a calidad y rapidez en los proyectos asignados?	MB
4	La creatividad e innovación para proponer mejoras a los procesos de la empresa por parte del egresado de Licenciatura los considera:	MB
5	La capacidad y disposición con que cuenta el egresado de Licenciatura para trabajar en equipo, los valora.	MB
6	¿El grado del egresado de Licenciatura para poder alcanzar un mejor puesto en su empresa de acuerdo a su nivel académico?	MB
7	¿Considera usted que este profesionista cumple con los requerimientos del sector productivo y social?	MB
8	En general ¿Cómo califica el trabajo que desempeña el egresado de Licenciatura en su empresa?	MB

Comentarios para mejorar los servicios:

Mayor Apoyo del Asesor Interno de la institución

¡Gracias por su colaboración!

Encuesta No.: _____

INDICADOR # 10

CUESTIONARIO PARA MEDIR LA SATISFACCIÓN DE LOS EMPLEADORES QUE CUENTAN CON EGRESADOS DEL NIVEL DE LICENCIATURA LABORANDO EN SUS INTALACIONES

Con el proposito de conocer el nivel de satisfacción de los servicios que los egresados de la Universidad Tecnológica prestan en su empresa y de esta manera poder retroalimentar a la institución e implementar medidas correctivas en el proceso de enseñanza - aprendizaje de los alumnos.

UNIVERSIDAD TECNOLÓGICA: _____
 NOMBRE DE LA EMPRESA: Ingenieros Productores De Plantulas y Tecnologia S de RL de CV.
 NOMBRE DEL RESPONSABLE: Ing Julia Cesari Delon Rosabrit
 TELÉFONO: 9613688972
 CORREO ELECTRÓNICO: inproplant@hotmail.com
 NOMBRE DE LAS CARRERAS DE LOS EGRESADOS DE LICENCIATURA QUE LABORAN EN SU EMPRESA: Bioteccnologia

Le agradecemos proporcione la información solicitada en este cuestionario, que será de carácter estrictamente confidencial. Señala con el número tu nivel de satisfacción de acuerdo a la siguiente escala de valores: Muy Bien MB=5; Bien B=4; Regular R=3; Mal M=2 y Pésimo P=1, o bien No Aplica NA=0. Favor de no dejar los espacios sin respuesta.

No.	Pregunta	Opción
1	¿Cómo considera los conocimientos con los que cuenta el egresado de Licenciatura para proponer alternativas de solución a los problemas que se le consultan de acuerdo a la carrera que curso, función que desempeña y/o al puesto?	MB.
2	¿El conocimiento y habilidad por parte del egresado de Licenciatura, en el manejo del equipo, maquinaria y herramientas de trabajo para desempeñar sus actividades, lo considera <u>mejor</u> ?	B
3	¿Cómo valora usted el trabajo desempeñado por el egresado de Licenciatura en cuanto a calidad y rapidez en los proyectos asignados?	MB.
4	La creatividad e innovación para proponer mejoras a los procesos de la empresa por parte del egresado de Licenciatura, los considera	MB.
5	La capacidad y disposición con que cuenta el egresado de Licenciatura para trabajar en equipo, los valora:	MB.
6	¿El grado del egresado de Licenciatura para poder alcanzar un mejor puesto en su empresa de acuerdo a su nivel académico?	MB.
7	¿Considera usted que este profesionista cumple con los requerimientos del sector, productivo y social?	MB.
8	En general ¿Cómo califica el trabajo que desempeña el egresado de Licenciatura, en su empresa?	MB.

Comentarios para mejorar los servicios:

Hacer Apoyo por parte Asesor Academico de su institución

¡Gracias por su colaboración!

Encuesta No. _____

INDICADOR # 10

ENCUESTA N.º 1013

CUESTIONARIO PARA MEDIR LA SATISFACCIÓN DE LOS EMPLEADORES QUE CUENTAN CON EGRESADOS DEL NIVEL DE LICENCIATURA LABORANDO EN SUS INTALACIONES

Con el propósito de conocer el nivel de satisfacción de los servicios que los egresados de la Universidad Tecnológica prestan en su empresa y de esta manera poder retroalimentar a la institución e implementar medidas correctivas en el proceso de enseñanza - aprendizaje de los alumnos.

UNIVERSIDAD TECNOLÓGICA: _____
NOMBRE DE LA EMPRESA: Dicensa S.A. de C.V.
NOMBRE DEL RESPONSABLE: Israel Hernández López
TELÉFONO: 9632365205
CORREO ELECTRÓNICO: ot_espíritu@dicensa.com.mx
NOMBRE DE LAS CARRERAS DE LOS EGRESADOS DE LICENCIATURA QUE LABORAN EN SU EMPRESA: _____

Lé agradecemos proporcione la información solicitada en este cuestionario, que será de carácter estrictamente confidencial. Señala con el número tu nivel de satisfacción de acuerdo a la siguiente escala de valores: Muy Bien MB=5; Bien B=4; Regular R=3; Mal M=2 y; Pésimo P=1, o bien No Aplica NA=0. Favor de no dejar los espacios sin respuesta.

No.	Pregunta	Opción
1	¿Cómo considera los conocimientos con los que cuenta el egresado de Licenciatura para proponer alternativas de solución a los problemas que se le consultan de acuerdo a la carrera que cursó, función que desempeña y/o al puesto?	MB
2	¿El conocimiento y habilidad por parte del egresado de Licenciatura, en el manejo del equipo, maquinaria y herramientas de trabajo para desempeñar sus actividades lo considera?	MB
3	¿Cómo valora usted el trabajo desempeñado por el egresado de Licenciatura en cuanto a calidad y rapidez en los proyectos asignados?	MC
4	La creatividad e innovación para proponer mejoras a los procesos de la empresa por parte del egresado de Licenciatura, los considera.	B
5	La capacidad y disposición con que cuenta el egresado de Licenciatura para trabajar en equipo, los valora.	B
6	¿El grado del egresado de Licenciatura para poder alcanzar un mejor puesto en su empresa de acuerdo a su nivel académico?	B
7	¿Considera usted que este profesionista cumple con los requerimientos del sector productivo y social?	B
8	En general ¿Cómo califica el trabajo que desempeña el egresado de Licenciatura, en su empresa?	B

Comentarios para mejorar los servicios:

¡Gracias por su colaboración!



OT_espíritu@dicensa.com.mx