

UNIVERSIDAD  
TECNOLÓGICA  
DE LA SELVA

2019 "Año del Caudillo del Sur, Emiliano Zapata"

**Informe de Comisión No. UTS/AGA/0071/2019.**

Informe de comisión  
Ocosingo, Chiapas.  
13 de junio de 2019.

**Mtro. Hipólito Corzo González**  
**Director de la División Agroalimentaria**  
**PRESENTE**

Por medio del presente me dirijo a usted para informarle las actividades realizadas en la comisión no. UTS/AGA/0071/2019 donde se me instruye trasladarme los días 9, 10 y 11 de junio del presente año a la ciudad de Mérida, Yucatán con el propósito de asistir al Consulado Americano para realizar el trámite de visa J1 para poder realizar el Curso de Verano para Maestros de Inglés en la Universidad de Carolina del Sur, Estados Unidos.

El día 9 de junio del año en curso, salí a las 4:30 a.m. de Ocosingo, Chiapas para trasladarme a la ciudad de Palenque y de ahí partir a la ciudad de Mérida a las 8:00 a.m. arribando a las 16:30 horas. Inmediatamente, me dirigí al hotel Ibis para registrarme y alojarme en este lugar. Más tarde realicé el reconocimiento del lugar, ubicando cada una de las oficinas donde al siguiente día realicé los trámites correspondientes.

El día 10 de junio asistí a las 7:30 a.m. al Centro de Atención a Solicitantes (CAS) para la toma de huellas dactilares y fotografía, la duración de este trámite fue de aproximadamente una hora, anexo fotografía tomada al finalizar el trámite.

El día 11 de junio acudí a las 7:00 a.m. al Consulado de los Estados Unidos de América para darle seguimiento al trámite de la visa J1, el proceso duró alrededor



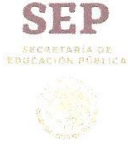

UNIVERSIDAD  
TECNOLÓGICA  
DE LA SELVA

**2019 “Año del Caudillo del Sur, Emiliano Zapata”**

de 2 horas y consistió en realizar una entrevista en inglés con un cónsul quien determinó la aprobación del documento solicitado. Por cuestiones de seguridad, no me permitieron tomarme fotografías afuera de las instalaciones; sin embargo, anexo copia del documento expedido el cual corrobora que la visa fue aprobada.

Ese mismo día, regresé al hotel para realizar el trámite de salida y me trasladé a la terminal de autobuses para partir a la ciudad de Palenque a las 20:45 horas, llegando a las 5:00 a.m. Enseguida, partí a Ocosingo arribando a las 8:00 a.m. del día 12 de junio.

Sin más por el momento, me despido de usted y aprovecho la ocasión para enviarle un cordial saludo.

**Atentamente**

**L.E.I. Beatriz Muria Méndez**  
Profesora de asignatura

**Vto. Bno.**  
**Mtro. Hipólito Corzo González**  
Director de la División Agroalimentaria



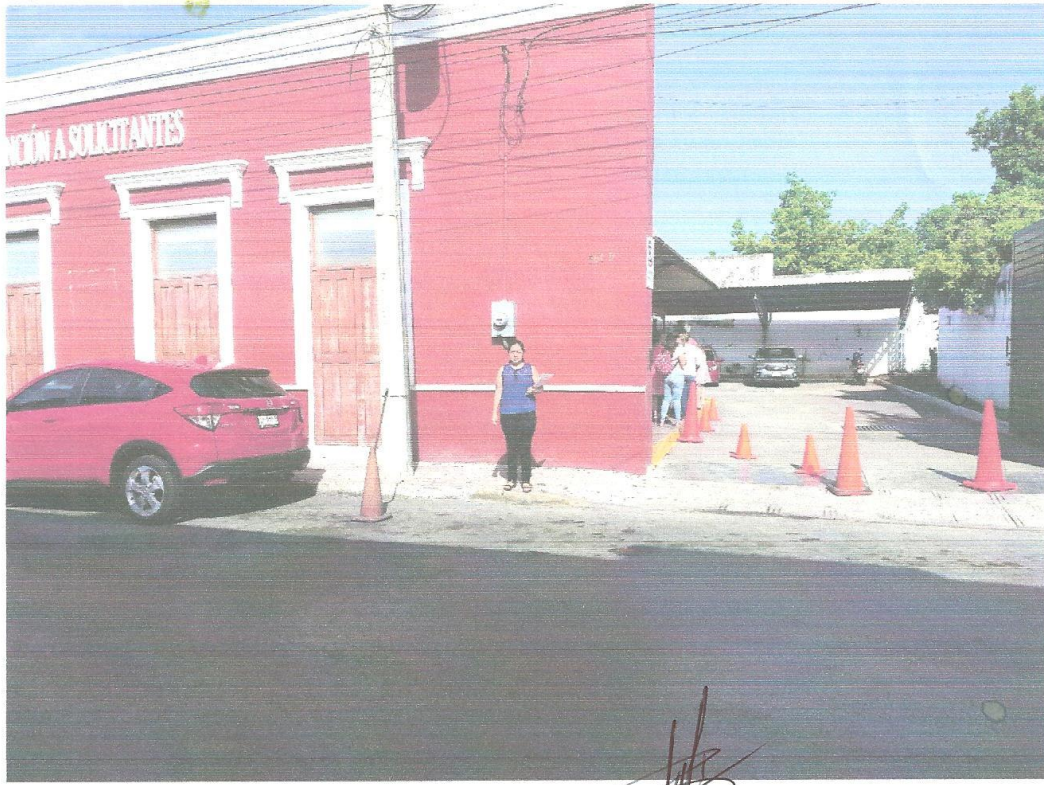

*[Handwritten signature]*



**Consulado General de los Estados Unidos**  
Mérida, Yucatán

Su visa ha sido aprobada.

Su visa llegará a la sucursal de DHL que seleccionó. Puede verificar la información en <https://ais.usvisa-info.com/en-MX/niv>.

**El tiempo de espera** (según la categoría de visa) será:

Visa láser/mica/tarjeta	3 a 4 semanas *
Visa pegada en el pasaporte	7 a 14 días

Al pasar el tiempo indicado en la parte superior, podrá confirmar que su visa esté lista para recoger:

1. Ingresar a <https://ais.usvisa-info.com/es-mx/niv>
2. Hacer clic en la parte superior derecha, en "Iniciar Sesión".
3. Escriba su correo electrónico y contraseña.
4. En la sección "Estado" encontrará su número de guía (AWB) después del tiempo estimado de espera. Si su AWB no se encuentra disponible, por favor intente en una fecha posterior. Con este número podrá recoger su visa en la sucursal de DHL que seleccionó. Su visa solo estará disponible en DHL por 30 días. **Tome en cuenta que ningún pago adicional es necesario para la recolección de su visa.**

En caso de requerir alguna aclaración sobre su envío, favor de visitar:  
<https://ais.usvisa-info.com/es-mx/niv>

**NO HAGA PLANES DE VIAJE HASTA RECIBIR SU VISA.**

2019 "Año del Caudillo del Sur, Emiliano Zapata"

No. UTS/AGA/0071/2019

Tipo de comisión: Normal

FORMATO ÚNICO DE COMISIÓN

DÍA	MES	AÑO
05/06/2019		

ÓRGANO RESPONSABLE						
UNIVERSIDAD TECNOLÓGICA DE LA SELVA						
CLAVE PRESUPUESTARIA	ANO	DEP/SUBDEP	FU	SF	AI	PT
	2019	Div. Agroalimentaria				
NOMBRE DEL COMISIONADO			CATEGORÍA			919 67 30971, 30972
BEATRIZ MURIA MENDEZ			DOCENTE DE ASIGNATURA			

MOTIVO DE LA COMISIÓN

REALIZAR TRAMITE DE VISA.

LUGARES DE COMISIÓN	PERIODO		CUOTA DIARIA VIATICOS	IMPORTE POR DÍA	TOTAL
	INICIO	TÉRMINO			
Merida, Yucatán	09/06/2019	10/06/2019	1 Completo	1,370.00	1,370.00
Merida, Yucatán	10/06/2019	11/06/2019	1 Completo	1,370.00	1,370.00

07/06/19  
12:11 pm  
Firma: Jaxana

NOTA: ESTA COMISIÓN DEBERÁ SER COMPROBADA EN TRES DIAS HABILIS A SU TÉRMINO

AUTORIZACIÓN DE LA COMISIÓN	ÁREA ADMINISTRATIVA
MTR. HIPÓLITO CORZO GONZÁLEZ NOMBRE Y FIRMA	C.P. ALFREDO CRUZ ARREOLA NOMBRE Y FIRMA

IMPORTE DE LA COMISIÓN		MEDIO DE TRANSPORTE	
DESCRIPCIÓN	IMPORTE	<input type="checkbox"/> VEHÍCULO OFICIAL	No. PLACAS <input type="text"/> MODELO <input type="text"/>
VIÁTICOS	2,740.00	<input checked="" type="checkbox"/> VEHÍCULO PÚBLICO	<input type="checkbox"/> AÉREO <input type="checkbox"/> VEHICULO PARTICULAR
PASAJES	1,576.00		
COMBUSTIBLES	0.00		
OTROS	0.00		
TOTAL	4,316.00		

TOTAL (LETRA) (CUATRO MIL TRESCIENTOS DIECISÉIS PESOS 00 / 100 M.N.)

EFFECTIVO <input type="checkbox"/>	CHEQUE <input checked="" type="checkbox"/>	No. <input type="text"/>
OCOSINGO, CHIAPAS A 05/06/2019		BEATRIZ MURIA MENDEZ
LUGAR Y FECHA		NOMBRE Y FIRMA

Status/Comisión: VALIDADO

**CERTIFICACIÓN DE COMISIÓN Y PERMANENCIA**

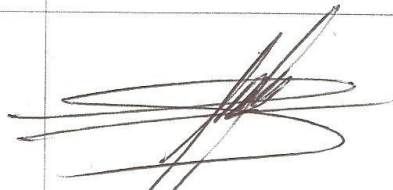
FECHA DE ESTANCIA	LUGAR	SELLO Y FIRMA DE CERTIFICACIÓN
09/06/2019	Merida, Yucatán	
10/06/2019	Merida, Yucatán	
		 La dependencia no otorga sellos en este tipo de tramites. DIV. Agroalimentaria. Hipólito Corzo Gonzalez.

**COMPROBACIÓN Y/O LÍQUIDA**

CONCEPTO	OTORGADO	COMPROBADO	DIFERENCIA
VIÁTICOS	2,740.00		
PASAJES	1,576.00		
COMBUSTIBLES	0.00		
OTROS	0.00		
<b>TOTAL</b>	<b>4,316.00</b>		

IMPORTE DIFERENCIA TOTAL (LETRAS)

A FAVOR DE:

COMISIONADO

DEPENDENCIA O ENTIDAD

SELLO Y FECHA DE RECIBIDA  
LA COMPROBACIÓN

ENCARGADO DEL DEPARTAMENTO DE  
CONTABILIDAD

COMISIONADO

ING. PASCUAL HERNANDEZ ALVARO

NOMBRE Y FIRMA

  
BEATRIZ MURIA MENDEZ

NOMBRE Y FIRMA

2019 "Año del Caudillo del Sur, Emiliano Zapata"

**Comisión No. UTS/AGA/0071/2019**

Ocosingo, Chiapas  
04 de junio de 2019

**Lic. Beatriz Muria Méndez**  
**Docente**  
**División Agroalimentaria**  
**Presente**

Por este medio se le instruye trasladarse a: Mérida, Yucatán; los días 09, 10 y 11 de junio de 2019, para realizar las siguientes actividades: Tramites de Visa.

Cabe hacer mención que al término de su comisión cuenta con 5 días hábiles para entregar su respectiva comprobación.

Sin otro particular, reciba un cordial saludo.

**Atentamente**

*"La causa de la educación tecnológica es una,  
con el desarrollo sustentable"*

  
**Mr. Hipólito Corzo González**  
**Director de la División Agroalimentaria**

  
**Lic. Beatriz Muria Méndez**  
**Docente**



NOMBRE/NAME

**BEATRIZ MURIA MENDEZ**

ORIGEN/FROM

**MERIDA CAME CENTRO**

MERIDA

DESTINO/TO

**PALENQUE**

PALENQUE

ASIENTO/SEAT

**8**

COMPRA ANTICIPADA

FECHA/DATE

**MAR 11 JUN 19**

HORA/HOUR

**20:40 NOCHE**



No. Folio

**070119086423**

SERVICIO/SERVICE

**PRIMERA**

No. Operación

**200045340369**

VIAJE/TRAVEL

**970959**

PRECIO TOTAL/PRICE

**\$ 450.00**

USTED AHORRO/YOU SAVED

**\$268.00**



Nuestro  
Abordaje Electrónico  
asegura:

¡Que viajes en el

**Autobús y Horario**

correcto!



Al momento de abordar:

► Muestra tu boleto al conductor.

► Si tienes descuento  
**INAPAM, Estudiante o Maestro**,  
muestra tu identificación que  
lo acredite.

*Beamm*



AUTOBUSES DE ORIENTE ADO,S.A.

Transferible únicamente en taquillas pagando la diferencia del nuevo boleto a adquirir, no podrá transferirse por Internet ni en la aplicación ADO Móvil. La devolución a favor del pasajero aplicará sólo si el pago fue en efectivo. Los boletos con beneficio tarifario otorgado no son cancelables; si la compra del boleto adquirido con este beneficio se realizó con Tarjeta de Crédito o Débito, sólo será transferible pagando la diferencia a cargo correspondiente en taquillas; la diferencia a favor no es reembolsable debido al precio preferencial otorgado.

Cualquier derecho u obligación relacionados, directa e indirectamente con la prestación de este servicio, incluyendo pagos e indemnizaciones, se regirán y resolverán conforme a la legislación aplicable y por los tribunales competentes del fuero común de Pachuca de Soto, Estado de Hidalgo, México, renunciando a cualquier otra Ley o jurisdicción o competencia, nacional o extranjera, que pudiese corresponder por domicilio de las partes, nacionalidad o por otra causa. El transportista no responderá por culpa o negligencia de la víctima, caso fortuito, ni fuerza mayor, ni por culpa de terceros. Domicilio y Administración que tiene la transportista para todos los efectos: Boulevard Javier Rojo Gómez, s/n Col. Cuesco, Pachuca, Hidalgo (Central de Autobuses de Pachuca). La cancelación del boleto está sujeta a condiciones vigentes. Equipaje sin costo hasta 25 kilogramos; en caso de pérdida se podrá pagar hasta 50 días de SMGV en el Estado de Hidalgo, por pasajero y contra entrega de las contraseñas de documentación, sin que la transportista tenga responsabilidad alguna por el contenido de equipajes. Atención a clientes HOLA: (Ciudad de México 5784-4652 y para el interior de la República 0155 5784-4652 o visite nuestro CHAT en [www.ado.com.mx](http://www.ado.com.mx).

Autos Pullman S.A. de C.V. no es la transportista, ni presta el servicio por lo que no existe ninguna obligación o solidaridad en común con la transportista. Mención sólo para efectos fiscales en términos del Art.72 de la Ley del ISR; R.F.C. APU440930KV9. Para comprobantes fiscales del Autotransporte ponemos a su disposición las siguientes opciones: 1. Presentar su boleto en las oficinas de esta empresa ubicadas en las principales terminales proporcionando sus datos fiscales. 2. Para mayor comodidad y facilidad ingrese a la página <http://factura.grupoado.com.mx> y proporcione sus datos fiscales 3. Hablar al Centro de Atención a Clientes HOLA (Ciudad de México 5784-4652 y para el Interior de la República (0155) 5784-4652) o visite nuestro CHAT en [www.ado.com.mx](http://www.ado.com.mx) proporcionando sus datos fiscales para que se le generen y envíen sus facturas (excepto boleto manual).

- \* La presentación de este boleto electrónico es indispensable para viajar.
- \* Para abordar el autobús, presentarse 15 minutos antes de la hora de salida indicada en el boleto electrónico
- \* Si requiere documentar equipaje presentarse 30 minutos antes de la hora de salida de su viaje. Válido solamente para la fecha y hora marcadas en el boleto electrónico
- \* Identificaciones requeridas al abordar su autobús. Credencial de elector (INE), o cartilla de servicio militar o cédula profesional o pasaporte.
- \* De no efectuar el viaje, este boleto ya no será válido. Boleto electrónico no transferible ni enosable para otra persona.

- \* Los pasajeros que hayan comprado descuento de INAPAM deberán mostrar su credencial original al momento de abordar. Los niños entre 5 y 12 años de edad, se les aplicará el descuento del 50% sobre la tarifa vigente al 100%
- \* Para pasajeros de Origen Terminal Ejecutiva por ADO Platino: El servicio proporcionado se hace mediante un vehículo ejecutivo de conexión que lo lleva de la Terminal Ejecutiva a la Terminal TAPO ADO Platino. Para pasajeros de Destino Terminal Ejecutiva por ADO Platino: Llegando a la Ciudad de México: El servicio proporcionado se hace mediante un vehículo ejecutivo de conexión, que lleva al pasajero de la Terminal TAPO a la Terminal Ejecutiva ADO en el Sur de la Ciudad de México. Pasajero cubierto con el seguro del viajero. Este boleto no es comprobable para efectos fiscales
- \* Pasajero cubierto con el seguro del viajero. Este boleto no es comprobable para efectos fiscales.

Todas tus compras a

**3 o 6 MSI**

sólo del 6 al 30 de junio 2019

**ADO**

Recuerda que por seguridad,  
**los menores de edad**  
**solo pueden viajar**  
**en compañía de un ADULTO**



NOMBRE/NAME  
**BEATRIZ MURIA MENDEZ**

ORIGEN/FROM  
**PALENQUE**  
PALENQUE

DESTINO/TO  
**MERIDA CAME CENTRO**  
MERIDA

ASIENTO/SEAT

**4**

COMPRA ANTICIPADA

FECHA/DATE

**DOM 09 JUN 19**

HORA/HOUR

**08:00 MAÑANA**



No. Folio  
**060108011158**

SERVICIO/SERVICE  
**PRIMERA**

No. Operación  
**200045340369**

VIAJE/TRAVEL  
**38277**

PRECIO TOTAL/PRICE

**\$ 416.00**

USTED AHORRO/YOU SAVED

**\$292.00**



Nuestro  
Abordaje Electrónico  
asegura:

¡Que viajes en el

**Autobús y Horario**

correcto!



Al momento de abordar:

► Muestra tu boleto al conductor.

► Si tienes descuento  
**INAPAM, Estudiante o Maestro,**  
muestra tu identificación que  
lo acredite.

*Beanny*

**ADO** AUTOBUSES DE ORIENTE ADO, S. A. DE C. V.

Transferible únicamente en taquillas pagando la diferencia del nuevo boleto a adquirir, no podrá transferirse por Internet ni en la aplicación ADO Móvil. La devolución a favor del pasajero aplicará sólo si el pago fue en efectivo. Los boletos con beneficio tarifario otorgado no son cancelables; si la compra del boleto adquirido con este beneficio se realizó con Tarjeta de Crédito o Débito, solo será transferible pagando la diferencia a cargo correspondiente en taquillas; la diferencia a favor no es reembolsable debido al precio preferencial otorgado.

Cualquier derecho u obligación relacionados, directa e indirectamente con la prestación de este servicio, incluyendo pagos e indemnizaciones, se regirán y resolverán conforme a la legislación aplicable y por los tribunales competentes del fuero común de Pachuca de Soto, Estado de Hidalgo, México, renunciando a cualquier otra Ley o jurisdicción o competencia, nacional o extranjera, que pudiese corresponder por domicilio de las partes, nacionalidad o por otra causa. El transportista no responderá por culpa o negligencia de la víctima, caso fortuito, ni fuerza mayor, ni por culpa de terceros. Domicilio y Administración que tiene la transportista para todos los efectos: Boulevard Javier Rojo Gómez, s/n Col. Cuesco, Pachuca, Hidalgo (Central de Autobuses de Pachuca). La cancelación del boleto está sujeta a condiciones vigentes. Equipaje sin costo hasta 25 kilogramos; en caso de pérdida se podrá pagar hasta 50 días de SMGV en el Estado de Hidalgo, por pasajero y contra entrega de las contraseñas de documentación, sin que la transportista tenga responsabilidad alguna por el contenido de equipajes. Atención a clientes HOLA: (Ciudad de México 5784-4652 y para el interior de la República 0155 5784-4652 o visite nuestro CHAT en [www.ado.com.mx](http://www.ado.com.mx).

Autos Pullman S.A. de C.V. no es la transportista, ni presta el servicio por lo que no existe ninguna obligación o solidaridad en común con la transportista. Mención sólo para efectos fiscales en términos del Art.72 de la Ley del ISR: R.F.C. APU640930KV9. Para comprobantes fiscales del Autotransporte ponemos a su disposición las siguientes opciones: 1. Presentar su boleto en las oficinas de esta empresa ubicadas en las principales terminales proporcionando sus datos fiscales. 2. Para mayor comodidad y facilidad ingrese a la página <http://factura.grupoado.com.mx> y proporcione sus datos fiscales. 3. Hablar al Centro de Atención a Clientes HOLA (Ciudad de México 5784-4652 y para el interior de la República 0155 5784-4652) o visite nuestro CHAT en [www.ado.com.mx](http://www.ado.com.mx) proporcionando sus datos fiscales para que se le generen y envíen sus facturas (excepto boleto manual).

\* La presentación de este boleto electrónico es indispensable para viajar.  
\* Para abordar el autobús, presentarse 15 minutos antes de la hora de salida indicada en el boleto electrónico  
\* Si requiere documentar equipaje presentarse 30 minutos antes de la hora de salida de su viaje. Válido solamente para la fecha y hora marcadas en el boleto electrónico  
\* Identificaciones requeridas al abordar su autobús. Credencial de elector (INE), o cartilla de servicio militar o cédula profesional o pasaporte.  
\* De no efectuar el viaje, este boleto ya no será válido. Boleto electrónico no transferible ni endosable para otra persona.

\* Los pasajeros que hayan comprado descuento de INAPAM deberán mostrar su credencial original al momento de abordar. Los niños entre 5 y 12 años de edad, se les aplicará el descuento del 50% sobre la tarifa vigente al 100%  
\* Para pasajeros de Origen Terminal Ejecutiva por ADO Platino: El servicio proporcionado se hace mediante un vehículo ejecutivo de conexión que lo lleva de la Terminal Ejecutiva a la Terminal TAPD ADO Platino. Para pasajeros de Destino Terminal Ejecutiva por ADO Platino: Llegando a la Ciudad de México: El servicio proporcionado se hace mediante un vehículo ejecutivo de conexión, que lleva al pasajero de la Terminal TAPD a la Terminal Ejecutiva ADO en el Sur de la Ciudad de México. Pasajero cubierto con el seguro del viajero. Este boleto no es comprobable para efectos fiscales.  
\* Pasajero cubierto con el seguro del viajero. Este boleto no es comprobable para efectos fiscales.

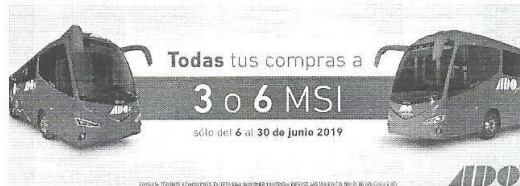



**No 39318**

AUTOTRANSPORTES DE PASAJE Y TURISMO  
BRISAS DE AGUAZUL  
S.C. DE R.L. DE CV.  
PERMISO S.R.E. NO. 2700183  
PALENCIA Y PUNTOS INTERMEDIOS

FECHA: 09/06/19  
UNIDAD: 28

LUSAR: 000 DESTINO:

SU BOLETO LE DA DERECHO AL SEGURO DE VIAJERO VALIDO UNICAMENTE LA HORA Y LA FECHA

VALOR: 85

Beamun

[Handwritten signature]

Beamun



**No 31253**

AUTOTRANSPORTES DE PASAJE Y TURISMO  
BRISAS DE AGUAZUL  
S.C. DE R.L. DE CV.  
PERMISO S.R.E. NO. 2700183  
PALENCIA Y PUNTOS INTERMEDIOS

FECHA: 7-6-19  
UNIDAD: 18

LUSAR: 000 DESTINO:

SU BOLETO LE DA DERECHO AL SEGURO DE VIAJERO VALIDO UNICAMENTE LA HORA Y LA FECHA

VALOR: 80

[Handwritten signature]



**TERMINALES  
COMPROBANTE DE PAGO  
SERVICIO DE TAXI**

[Handwritten signature]

POR \$ 100.00

(cien pesos 00/100 MN)

Mérida, Yucatán, a 09 de junio de 2019

Por Concepto de: traslado terminal came-  
hotel Ibis

**GRACIAS POR SU PREFERENCIA**

Beamun



**TERMINALES  
COMPROBANTE DE PAGO  
SERVICIO DE TAXI**

POR \$ 100.00.

( cien pesos 00/100 mn )

Mérida, Yucatán, a 10 de Junio de 20 14.

Por Concepto de: traslado hotel a CAS

**GRACIAS POR SU PREFERENCIA**

*Beaman*



**TERMINALES  
COMPROBANTE DE PAGO  
SERVICIO DE TAXI**

POR \$ 100.00.

( cien pesos 00/100 mn )

Mérida, Yucatán, a 10 de Junio de 20 14.

Por Concepto de: traslado CAS-Hotel 1615

**GRACIAS POR SU PREFERENCIA**

*Beaman*



# CENTRAL DE TAXIS DE SITIO

RESERVACIONES TELS.: 924-60-58 Y 287-16-28



POR \$ 60.00

( sesenta pesos 00/100 mn )  
POR CONCEPTO DE traslado consulado -  
hotel ibis

MÉRIDA, YUCATÁN, A 11 DE Junio DE 2019



Gracias por su preferencia!

Nota de traslado

*Beamm*



# CENTRAL DE TAXIS DE SITIO

RESERVACIONES TELS.: 924-60-58 Y 287-16-28



POR \$ 60.00

( sesenta pesos 00/100 mn )  
POR CONCEPTO DE traslado hotel ibis  
a consulado

MÉRIDA, YUCATÁN A 11 DE Junio DE 2019

*Beamm*



# TERMINALES COMPROBANTE DE PAGO SERVICIO DE TAXI



Nota de traslado

POR \$ 100.00

( cien pesos 00/100 mn )  
Mérida, Yucatán, a 11 de junio de 20 19  
Por Concepto de: traslado hotel ibis -  
terminal CAME

GRACIAS POR SU PREFERENCIA

*Beamm*

BANCO SANTANDER MEXICO S.A.  
INSTITUCION DE BANCA MULTIPLE  
GRUPO FINANCIERO SANTANDER MEXICO

BSM970519DUS  
FECHA HORA ID  
14/06/2019 05:58:02 PM X90832  
UBICACION : BLVD. ANGEL ALBINO CORZO NO.  
1411  
CIUDAD : TUXTLA GUTIERREZ  
ESTADO : CHIAPAS  
FOLIO : 402  
REFERENCIA: 313173  
NTO : CN?ZZP2019-06-1417571574

DEPOSITO A CUENTA DE CHEQUES  
DEPOSITO APLICADO

NUMERO DE CUENTA : \*\*-\*\*\*\*\*612-1  
NOMBRE DEL TITULAR: UNIVERSIDAD TECNOLOGICA DE LA SELVA  
IMPORTE DEPOSITADO M.N. : 30.00  
IMPORTE RECIBIDO M.N. : 100.00  
IMPORTE CAMBIO M.N. : 70.00

ESTE RECIBO ES SU COMPROBANTE DE DEPOSITO  
Para cualquier aclaracion o duda  
Por favor comunicarse al:  
01 800 201 7566  
[www.santander.com.mx](http://www.santander.com.mx)