



2019 "Año del Caudillo del Sur, Emiliano Zapata"

Informe de comisión No. UTS/DAC/0009/2019.

Ocosingo, Chiapas;  
13 de mayo del 2019.

**Mtro. José Rodolfo Ruiz Serrano**  
**Subdirector de Difusión y Divulgación**  
**Presente**

En atención a la comisión No. **UTS/DAC/0009/2019**, en donde se me instruye trasladarme los días del 11 al 15 de abril del año en curso a la Universidad Tecnológica de Ciudad Juárez, para coordinar y dirigir a la selección femenil de Taekwondo al encuentro nacional deportiva y cultural de UT's, le informo lo siguiente:

El día 11 de abril, salimos de la Ciudad de Ocosingo, Chiapas, con destino a la Universidad Tecnológica de Ciudad Juárez alrededor de las 6:00 am. para participar en el evento nacional deportivo y cultural de Universidades Tecnológicas que se llevó a cabo en la misma universidad. Se arribó alrededor de las 21:00 hrs., lo que inmediatamente nos trasladamos al hotel.

El día 12 de abril se comenzó con el pesaje de todos los participantes los cuales se llevaron a cabo en el auditorio municipal Josue Neri de Ciudad Juárez, Chihuahua, a partir de las 8:00 de la mañana, al término del pesado retornamos al hotel, dando por término las actividades de este día.

El día 13 de abril se continuó con las actividades deportivas, donde se comenzaron los combates llegando a la final la Alumna: Hokkairo Krisna Sinai Méndez Vidal, teniendo como resultado el segundo lugar en la categoría menos de 47 kg, por lo consiguiente la otra alumna Lissania Karlili Herrera Roblero llegó a semifinales, obteniendo el tercer lugar en categoría menos de 57 kg. Obteniendo como resultado una presea de plata y bronce. Es importante hacer notar que en todas las competencias nos acompañó el Dr. Lisandro Montesinos Salazar, Rector de nuestra Casa de Estudios.





**2019 “Año del Caudillo del Sur, Emiliano Zapata”**

El día 14 de abril se comenzó con el retorno para esta ciudad de Ocosingo, partiendo a las 15:00 hrs., de la Ciudad Juárez y arribando a esta ciudad el día 15 de abril alrededor de las 11:00 pm, dando por terminado la comisión sin ningún percance.

Se anexa boletos de pasaje y tickets de abordar de aviones abordados que se utilizó en esta comisión.

Sin más por el momento le envió un cordial saludo.

Atentamente

~~Comisionado~~

~~Lic. Marco Antonio Méndez Alfaro  
Jefe del Dpto. de Actividades  
Culturales y Deportivas~~

C.c.p. Archivo  
MAMA/\*\*\*\*

~~Vto. Bno.~~

~~Mtro. José Rodolfo Ruiz Serrano  
Subdirector de Difusión y Divulgación  
Presente~~



2019 "Año del Caudillo del Sur, Emiliano Zapata"

Fotos evento Nacional de Taekwondo Ciudad Juárez 2019



*[Handwritten signatures]*



2019 "Año del Caudillo del Sur, Emiliano Zapata"

Comisión No. UTS/DAC/0009/2019.  
Ocosingo, Chiapas.  
01 de Abril del 2019.

**Lic. Marco Antonio Méndez Alfaro**  
**Jefe de Dpto de Actividades Culturales y Deportivas**  
**Presente**

A través del presente se le instruye trasladarse a la de Ciudad, Juárez, Chihuahua; para dirigir y coordinar a la selección femenil de Taekwondo, de esta Casa de Estudios, que participaran en el próximo evento nacional deportivo y cultural, que se llevará a cabo del 11 al 16 de febrero del año en curso.

Cabe hacer mención que al término de la misma, deberá rendir el informe correspondiente a esta área a mi cargo cinco días hábiles posteriores a su término, presentar el sello en el reverso de la comisión original, entregando todos los documentos debidamente requisitados en original que comprueben el gasto efectuado.

Sin otro particular al respecto, aprovechando la oportunidad para enviarle un cordial saludo.

**Atentamente**

*"La causa de la educación tecnológica es una,  
con el desarrollo sustentable"*



Universidad Tecnológica  
de la Selva.  
Ocosingo, Chiapas

Lic. Marco Antonio Méndez Alfaro  
Jefe de Dpto de Actividades Culturales  
y Deportivas

**DES-PACHADO**

Mtro. José Jorge Rodolfo Ruiz Serrano  
Subdirector de Difusión y Divulgación

C.c.p. Archivo  
MAMA/\*\*\*\*



UNIVERSIDAD TECNOLÓGICA DE LA SELVA  
 DEPARTAMENTO DE PERSONAL  
 2019  
 09/04/2019  
 RECIBIDO



CHIAPAS  
 GOBIERNO DEL ESTADO

UNIVERSIDAD TECNOLÓGICA DE LA SELVA

2019 "Año del Caudillo del Sur, Emiliano Zapata"

No. UTS/DAC/0009/2019		
DÍA	MES	AÑO
01/04/2019		

Tipo de comisión: **Normal**

**FORMATO ÚNICO DE COMISIÓN**

ÓRGANO RESPONSABLE						
UNIVERSIDAD TECNOLÓGICA DE LA SELVA						
CLAVE PRESUPUESTARIA	ANO	DEP/SUBDEP	FU	SF	AI	PT
	2019					
NOMBRE DEL COMISIONADO			CATEGORÍA			
LIC. MARCO ANTONIO MÉNDEZ ALFARO			JEFE DE DEPARTAMENTO			
MOTIVO DE LA COMISIÓN						

Se le instruye trasladarse a la UT de Ciudad de Juarez, Chihuahua, para coordinar y dirigir a la seleccion femenil de Taekwondo de esta Casa de Estudios en el evento nacional deportivo y cultural de Universidades Tecnologicas, los cuales se llevaran a cab o el proximo 11 al 15 de abril del 2019.

LUGARES DE COMISIÓN	PERIODO		CUOTA DIARIA VIATICOS	IMPORTE POR DÍA	TOTAL
	INICIO	TÉRMINO			
OCOSINGO-CIUDAD JUAREZ CHIHUAHUA	11/04/2019	11/04/2019	1 Completo	2,209.00	2,209.00
CIUDAD JUAREZ CHIHUAHUA	12/04/2019	12/04/2019	1 Completo	2,209.00	2,209.00
CIUDAD JUAREZ CHIHUAHUA	13/04/2019	13/04/2019	1 Completo	2,209.00	2,209.00
CIUDAD JUAREZ CHIHUAHUA	14/04/2019	14/04/2019	1 Completo	2,209.00	2,209.00
CIUDAD JUAREZ CHIHUAHUA-OCOSINGO	15/04/2019	15/04/2019	1 Completo	2,209.00	2,209.00

NOTA: ESTA COMISIÓN DEBERÁ SER COMPROBADA EN TRES DIAS HABILES A SU TÉRMINO

AUTORIZACIÓN DE LA COMISIÓN	ÁREA ADMINISTRATIVA
LIC. JOSE JORGE ROBERTO RUIZ SERRANO NOMBRE Y FIRMA	C.P. ALFREDO CRUZ ARREOLA NOMBRE Y FIRMA

**IMPORTE DE LA COMISIÓN**

DESCRIPCIÓN	IMPORTE	MEDIO DE TRANSPORTE	
VIÁTICOS	11,045.00	<input type="checkbox"/> VEHÍCULO OFICIAL	
PASAJES	1,620.00	No. PLACAS <input type="text"/>	MODELO <input type="text"/>
COMBUSTIBLES	0.00	<input checked="" type="checkbox"/> VEHÍCULO PÚBLICO	
OTROS	0.00	<input type="checkbox"/> AÉREO	<input type="checkbox"/> VEHICULO PARTICULAR
<b>TOTAL</b>	<b>12,665.00</b>		

\* TOTAL (LETRA) (DOCE MIL SEISCIENTOS SESENTA Y CINCO PESOS 00 / 100 M.N.)

EFFECTIVO <input type="checkbox"/>	CHEQUE <input checked="" type="checkbox"/>	No. <input type="text"/>
OCOSINGO, CHIAPAS A 01/04/2019		LIC. MARCO ANTONIO MÉNDEZ ALFARO
LUGAR Y FECHA		NOMBRE Y FIRMA
Status/Comisión: <b>VALIDADO</b>		

**CERTIFICACIÓN DE COMISIÓN Y PERMANENCIA**

FECHA DE ESTANCIA	LUGAR	SELO Y FIRMA DE CERTIFICACIÓN DE CIUDAD JUÁREZ
11/04/2019	OCOSINGO-CIUDAD JUAREZ CHIHUAHUA	
12/04/2019	CIUDAD JUAREZ CHIHUAHUA	
13/04/2019	CIUDAD JUAREZ CHIHUAHUA	
14/04/2019	CIUDAD JUAREZ CHIHUAHUA	
15/04/2019	CIUDAD JUAREZ CHIHUAHUA-OCOSINGO	
   		

**COMPROBACIÓN Y/O LÍQUIDA**

CONCEPTO	OTORGADO	COMPROBADO	DIFERENCIA
VIÁTICOS	11,045.00		
PASAJES	1,620.00		
COMBUSTIBLES	0.00		
OTROS	0.00		
<b>TOTAL</b>	<b>12,665.00</b>		

IMPORTE DIFERENCIA TOTAL (LETRAS)

A FAVOR DE:

COMISIONADO

DEPENDENCIA O ENTIDAD

SELO Y FECHA DE RECIBIDA LA COMPROBACIÓN

ENCARGADO DEL DEPARTAMENTO DE CONTABILIDAD

COMISIONADO

ING. PASCUAL HERNANDEZ ALVARO

NOMBRE Y FIRMA



LIC. MARCO ANTONIO MÉNDEZ ALFARO

NOMBRE Y FIRMA

**TAXI EXPRESS AEROPUERTO**



GALECIO NARCIA, CHIAPA DE CORZO, CHIAPAS.  
R.F.C. TEA061213

**SERVICIO COLECTIVO A  
SAN CRISTOBAL DE LAS CASAS  
Y VIAJES ESPECIALES  
SHUTTLE SERVICE**

REVISE SU EQUIPAJE - CHECK YOUR BAGGAGE  
NE OUBLIEZ PAZ VOS BAGAGES  
INCLUYE SEGURO DE VIAJERO.

**PASAJERO**

\$ 240

FECHA: **PAGADO 15 ABR 2018**

No. 017828 TEA

Cooperativa de Autotransportes <b>"CIUDAD COLONIAL" S.C.L.</b> R.F.C. ACC-970412-83A Andador Caoba No. 11 Manz. J Ciudad Real San Cristóbal de Las Casas, Chiapas		ASIENTO: 
FECHA 15/04/18	HORA	IMPORTE \$ 70
BOLETO ORIGEN San Cristóbal		DESTINO Ocosingo
No. 		BOLETO - PASAJERO No. <b>03571</b>
<small>ESTE BOLETO AMPARA EL SEGURO DEL VIAJERO. ES VALIDO UNICAMENTE EN LA HORA Y SALIDA SEÑALADA</small>		

AUTOBUSES GOLFO PACIFICO, S. A. C. V.

Visitanos en ADO.com.mx

VALIDO PARA: **SERVICIO:**  
**MARCA (LINEA):** OCC OTS **OTROS SERVIC**  
**ORIGEN:** SAN CRISTOBAL DE LAS CASAS **TERMINAL DE SALIDA:** SIC  
**DESTINO:** ANGEL ALBINO CORZO AEROP INTER **TERMINAL DE LLEGADA:** ANC

**FECHA DE SALIDA:** 11/04/2019 JUEVES **CORRIDA:** 1095269 **ASIENTO:** 7

**HORA DE SALIDA:** 09:45 MANANA **PRECIO TOTAL:** \$242.00  
**FOLIO:** 030078272070 **TIPO:** ENTERO **EFFECTIVO**

**NOMBRE:** MARCO ANTONIO MENDEZ ALFA

OIC 090419-173600-JAMONZON-1 TGCOICVTACPU01 0000000



CONSERVE SU BOLETO, ES SU SEGURO DE VIAJERO

Los boletos de compra anticipada no son cancelables debido al beneficio tarifario otorgado. Cualquier derecho u obligación relacionados, directa o indirectamente con la prestación de este servicio, incluyendo pagos e indemnizaciones, se regirán y resolverán conforme a la legislación aplicable y por los tribunales competentes del fuero común de Pachuca de Soto, Estado de Hidalgo, México, renunciando a cualquier otro fuero de jurisdicción o competencia, nacional o extranjero que pudiera corresponder por aplicación de las partes mencionadas o por otra causa. El transportista no responde por culpa o negligencia de la víctima, caso fortuito o fuerza mayor, ni por culpa de terceros. Domicilio de la Administración que tiene el transportista para todos los efectos: Boulevard Javier Rojo Gómez, s/n Col. Cuicaco Pachuca, Hidalgo Centro de Autobuses de Pachuca.

La cancelación de boleto está sujeta a condiciones vigentes. El boleto se sin costo hasta 25 días antes de la salida de Pachuca de Soto, Hidalgo, por pasajero y con la entrega de las contraseñas de documentación, así como el transportista tiene responsabilidad alguna por el contenido de equipajes. Atención a Clientes: 800 400 0000 México 5784-4652 y para el exterior de la República 0155 5784-4652 o visite nuestro CHAT en [www.ado.com.mx](http://www.ado.com.mx)

Autos Pulcin S.A. de C.V. no es el transportista, ni presta el servicio por lo que no existe ninguna obligación o solidaridad común con el transportista. Hanción sólo para efectos fiscales en términos del Art. 72 de la Ley del ISR en R.F.C. APUS40930KVS. Para comprobantes fiscales del Autotransporte ponemos a su disposición las siguientes opciones: 1. Presentar su boleto en las oficinas de esta empresa ubicadas en las principales terminales proporcionando sus datos fiscales. 2. Hablar al 5784-4652 proporcionando sus datos fiscales para que se le generen y envíen sus facturas. 3. Ingresando a la página <http://factura.grupoado.com.mx> y proporcione sus datos (para boleto manual)

Cooperativa de Autotransportes "CIUDAD COLONIAL" S.C.L. R.F.C. ACC-970412-83A Andador Casba No. 11 Manz. J Ciudad Real San Cristóbal de Las Casas, Chiapas.		ASIENTO:
FECHA	HORA	IMPORTE
11-Abril		\$ 70.00
BOLETO ORIGEN		DESTINO
800		SCLC
No.		BOLETO-PASAJERO
		No. 005350
ESTE BOLETO AMPARA EL SEGURO DEL VIAJERO, ES VALIDO UNICAMENTE EN LA HORA Y LUGAR SEÑALADA		



RECIBO



Transportación Terrestre

Cd. Juárez, S.A. de C.V.

Nº 185589

**ESPECIAL**  
**TEL. 633-09-00**

TARIFA AUTORIZADA  
(Usted no tiene que pagar más)

AUTHORIZED FARE  
(You don't have to pay any more)

TARIF AUTORISE  
(No payez plus)

CD. JUAREZ  
260.00 Pesos  
ZONA I

TALON USUARIO

MAXIMO 4 personas - un destino

Only 4 persons - one destiny

CD. JUAREZ, CHIH.

## Factura: HWPV-0000082

Fecha de Expedición: 2019-04-12T14:07:11  
 Lugar de Expedición: 32695 - JUÁREZ, JUÁREZ, CHIHUAHUA  
 Tipo de Comprobante: I - Ingreso  
 Página 1 de 1

## EMISOR

JEANETTE SALAZAR LUNA  
 RFC: SALJ920108IU8  
 612 - Personas Físicas con Actividades Empresariales y Profesionales

## RECEPTOR

UNIVERSIDAD TECNOLÓGICA DE LA SELVA  
 RFC: UTS9711202F3  
 USO CFDI: G03 - Gastos en general

Cantidad	Unidad	Descripción	V. Unitario	Impuestos	Importe
1	XNA - No Aplica	78111808 - ALQUILER DE VEHÍCULOS (RENTA DE VEHÍCULOS, SERVICIOS PRIVADOS DE TRANSPORTE DE PASAJEROS) CUOTA DE SOLICITUD	8.75	002-IVA 8.00% 0.69	8.75
1	E48 - Unidad de servicio	78111808 - ALQUILER DE VEHÍCULOS (RENTA DE VEHÍCULOS, SERVICIOS PRIVADOS DE TRANSPORTE DE PASAJEROS) SERVICIO PRIVADO DE TRANSPORTE CON CHOFER FECHA VIAJE: 2019-04-12 14:06 DISTANCIA: 13.51 KM TIEMPO: 00:24 (HORAS:MINUTOS)	111.19	002-IVA 8.00% 8.90	111.19
<b>Importe con letra</b>				Subtotal	119.94
CIENTO VEINTINUEVE PESOS CON 53/100 M.N.				IVA	9.59
Metodo Pago: PUE - Pago en una sola exhibición				Descuento	0.00
Forma de pago: 28 - Tarjeta de débito   Cuenta: 6345				Total	129.53

## TRASLADOS

Impuesto	Tipo Factor	Tasa o cuota	Importe
002	Tasa	8.00%	9.59



Este documento es una representación impresa de un CFDI  
 Efectos fiscales al pago  
 Moneda: MXN  
 TRIP UUID: 6559eb6e-870c-494a-81ce-269194b92136

**FacturiFY**

CFDI 3.3 emitido a través de  
[facturify.com](http://facturify.com)

Número de Certificado: 00001000000406415299  
 Folio Fiscal: 74993460-5809-445A-9CEE-C4509520774F  
 Serie Certificado SAT: 00001000000405332712  
 RFC Proveedor de Certificación: FIN1203015JA

## Sello del SAT

rEdHfbBg0iAXzx9JoQP9imnv1BZXyXRP/HZoiNyc5+ksWG2fhJqapjvEmyYPnrjYmQp7rDT60SWOpEa7xGTaN7  
 9w8enuxoRiEbasbSxPXGtBQoFE61BDUjOTpolrVzVMQ6j1usGQZvX9DjbnViMzwDiQYT4w2nXLwXIRWuPy+mTm  
 nj1EE/UhI8CyOv3w7WcS11HyinmwcOrZiE6+9q2RnUHF9YipNNP3CQwKdXpLYAKKH2xaQ6m9iwfyAlbLIQesK  
 Lm3y18kQ57uycuHvqMObnZLsevybwIwJGJZOnYvnB8nltNZsluqXYAEs0osCDhAx958rS39PIS6gUaxkQk4A==

## Sello digital del CFDI

FGiDsiA7j2xu0Nc+TR5H+TnwqZdN1c2b1bvOSdSImAT5kufQ4Q+kWIB/PmYV7q6Fsj2hTScGZF6OnIkQOuG4c0  
 SogSicFT8VffP3s6WEtm6tl+InvPUEbrl5hDC9bVVvpoEGk9pH0qSbq7a4gXYDKbz6qDdoFAMN/LKKA25+nEWF  
 RxPkIja7E6y8LlxXx3bYbPrPeKRa/RFOhA9yhBa6Da/asOvLRTm+yn2qGc/grapgtTeiLEYAVDqzFtC84qwCYle  
 HAdgpN+kT3u3MDw3sP+ip9MroikFhWzWH7QD43b79G6LTxeVpmzOBk1cmS0+odTDBvm2cZeB2wSiZPOGdLoQ==

## Cadena original del complemento de certificación digital del SAT

||1.1|74993460-5809-445A-9CEE-C4509520774F|2019-04-12T14:07:11|rEdHfbBg0iAXzx9JoQP9imn  
 v1BZXyXRP/HZoiNyc5+ksWG2fhJqapjvEmyYPnrjYmQp7rDT60SWOpEa7xGTaN79w8enuxoRiEbasbSxPXGtBQ  
 oFE61BDUjOTpolrVzVMQ6j1usGQZvX9DjbnViMzwDiQYT4w2nXLwXIRWuPy+mTm|nj1EE/UhI8CyOv3w7WcS11H  
 yinmwcOrZiE6+9q2RnUHF9YipNNP3CQwKdXpLYAKKH2xaQ6m9iwfyAlbLIQesKLM3y18kQ57uycuHvqMObnZL  
 sevybwIwJGJZOnYvnB8nltNZsluqXYAEs0osCDhAx958rS39PIS6gUaxkQk4A==|00001000000405332712||

**EMISOR**  
 GLORIA CAMPOS MATUS  
 RFC: CAMG5504092FA  
 621 - Incorporación Fiscal

**RECEPTOR**  
 UNIVERSIDAD TECNOLÓGICA DE LA SELVA  
 RFC: UTS9711202F3  
 USO CFDI: G03 - Gastos en general

Cantidad	Unidad	Descripción	V. Unitario	Impuestos	Importe
1	XNA - No Aplica	78111808 - ALQUILER DE VEHÍCULOS (RENTA DE VEHÍCULOS, SERVICIOS PRIVADOS DE TRANSPORTE DE PASAJEROS) CUOTA DE SOLICITUD	8.78	002-IVA 16.00% 1.40	8.78
1	E48 - Unidad de servicio	78111808 - ALQUILER DE VEHÍCULOS (RENTA DE VEHÍCULOS, SERVICIOS PRIVADOS DE TRANSPORTE DE PASAJEROS) SERVICIO PRIVADO DE TRANSPORTE CON CHOFER FECHA VIAJE: 2019-04-12 14:57 DISTANCIA: 15.45 KM TIEMPO: 00:29 (HORAS:MINUTOS)	110.63	002-IVA 16.00% 17.70	110.63
<b>Importe con letra</b>				Subtotal	119.41
CIENTO TREINTA Y OCHO PESOS CON 51/100 M.N.				IVA	19.10
Metodo Pago: PUE - Pago en una sola exhibición				Descuento	0.00
Forma de pago: 28 - Tarjeta de débito   Cuenta: 6345				Total	138.51

**TRASLADOS**

Impuesto	Tipo Factor	Tasa o cuota	Importe
002	Tasa	16.00%	19.10



Este documento es una representación impresa de un CFDI  
 Efectos fiscales al pago  
 Moneda: MXN  
 TRIP UUID: b50dd1a4-0a35-4f9c-af0c-fb4241889825



CFDI 3.3 emitido a través de [facturiFY.com](http://facturiFY.com)

Número de Certificado: 00001000000410917988  
 Folio Fiscal: F50CFBFE-2D77-426E-AD65-065ACD96F875  
 Serie Certificado SAT: 00001000000405332712  
 RFC Proveedor de Certificación: FIN1203015JA

**Sello del SAT**

nkUuW0BN7zPmWb0vibawtYmfzVJPsJRabi0PCOyKCEehXjmbOIANCw7IQs8jXVJFivo/5uMvXULuGLDtAGFmxG  
 9QFobSrRemY67017EViRnsIHn4CzEXBrR+K9RH+SmXHlh2n1452ofAf5aRa3r4c11gejhF+z/vOE/ll/o8gf/p  
 hfRAFWeOnJQu6RSii07tcj1AjkyOYS+yqjdryiR7j9Vz0GrbJQG2Gz5J+BQJ+elq047eNLQX8GfGQVlgsXIIgh  
 qX3sCDq36XPz1JNpnd+8qcx/oYoywvgy36MMqUvVpyWDzFYKh8isMTOHjM6NPQKTtEDPtVw2obdH27XAZEg==

**Sello digital del CFDI**

EPPndNg0SBwb2GAh6tSgHhLey8fuoz/mKZcWeGdStZQctZyu7tMjANceDjI46CnQa9SQHLf3V2aAJbb7AYkExy  
 h7wuU9KI/Li78Wh0UuQNKAN7H7sX7JhUUV4Its3Wldww1scDiaOSgTcnRvrVgN9uzdGu2rUm2xzfE+gg7RJNgu  
 L/YLPqQK1CaDjofRdCKMY79UTwpt1e3XVIsxpCgbiHBZ/wRVf3rd9YfE17G3KDKXX94KRtgumPy+7FJW5xix8z  
 jukep1Ce2YiekCnzuvXe9aevc3e3b5o938v6Mux8cUlmQqQJzg4JsHswPGNEBOHYxSs93DjwCF5BDSpMSzrQ==

**Cadena original del complemento de certificación digital del SAT**

||1.1|F50CFBFE-2D77-426E-AD65-065ACD96F875|2019-04-12T14:57:25|nkUuW0BN7zPmWb0vibawtYmfzVJPsJRabi0PCOyKCEehXjmbOIANCw7IQs8jXVJFivo/5uMvXULuGLDtAGFmxG9QFobSrRemY67017EViRnsIHn4CzEXBrR+K9RH+SmXHlh2n1452ofAf5aRa3r4c11gejhF+z/vOE/ll/o8gf/phfRAFWeOnJQu6RSii07tcj1AjkyOYS+yqjdryiR7j9Vz0GrbJQG2Gz5J+BQJ+elq047eNLQX8GfGQVlgsXIIghqX3sCDq36XPz1JNpnd+8qcx/oYoywvgy36MMqUvVpyWDzFYKh8isMTOHjM6NPQKTtEDPtVw2obdH27XAZEg==|00001000000405332712||

**EMISOR**  
LUIS AVILA RINCON  
RFC: AIRL720625127  
621 - Incorporación Fiscal

**RECEPTOR**  
UNIVERSIDAD TECNOLÓGICA DE LA SELVA  
RFC: UTS9711202F3  
USO CFDI: G03 - Gastos en general

Cantidad	Unidad	Descripción	V. Unitario	Impuestos	Importe
1	XNA - No Aplica	78111808 - ALQUILER DE VEHÍCULOS (RENTA DE VEHÍCULOS, SERVICIOS PRIVADOS DE TRANSPORTE DE PASAJEROS) CUOTA DE SOLICITUD	7.15	002-IVA 8.00% 0.57	7.15
1	E48 - Unidad de servicio	78111808 - ALQUILER DE VEHÍCULOS (RENTA DE VEHÍCULOS, SERVICIOS PRIVADOS DE TRANSPORTE DE PASAJEROS) SERVICIO PRIVADO DE TRANSPORTE CON CHOFEER FECHA VIAJE: 2019-04-12 09:48 DISTANCIA: 9.48 KM TIEMPO: 00:19 (HORAS:MINUTOS)	90.86	002-IVA 8.00% 7.27	90.86
<b>Importe con letra</b>				Subtotal	98.01
CIENTO CINCO PESOS CON 85/100 M.N.				IVA	7.84
Metodo Pago: PUE - Pago en una sola exhibición				Descuento	0.00
Forma de pago: 28 - Tarjeta de débito   Cuenta: 6345				Total	105.85

**TRASLADOS**

Impuesto	Tipo Factor	Tasa o cuota	Importe
002	Tasa	8.00%	7.84



Este documento es una representación impresa de un CFDI  
Efectos fiscales al pago  
Moneda: MXN  
TRIP UUID: 04365687-d009-47af-88a4-a33dc563ab55

**FacturiFy**

CFDI 3.3 emitido a través de  
[facturiFY.com](http://facturiFY.com)

Número de Certificado: 00001000000408771483  
Folio Fiscal: 4F930395-6139-4746-AA6C-2C2C31F5C346  
Serie Certificado SAT: 00001000000405332712  
RFC Proveedor de Certificación: FIN1203015JA

**Sello del SAT**

gfjchKsOjeDlhQvx6oc+q4V3HWw9Cpw1RPrJTRc6LK7Apkcv8xGpZ882kbG/LCm1+LcmqFgjcjh1uGPF3RS/K  
x1rO3IZMn5ajP7Y0I4yZZKsAqUIWmjneKUzScmTytjSV39Mjz6m3jFxFH9ykHt1njtBWHclLA4nbj6TMSCHqw7  
0gwHMis1oM58zY+HhTP75eCueenWNUMByesINvyjiu8OsQ19NkwYnSakKhhARBxCNUmRl3zpZ4MyDpDaQg3L56  
LkasHa0sMiuhnCtqKOOwYIFuSz06Th5IVOymT/dwLExFsre1EoJR1r+tLLIQ9qTuEcWe+YibbncM4+5FyV8A==

**Sello digital del CFDI**

QFHPCvKoKNI1J8f+DLTs26YfdpVs1wkqlylOTLKJ7rX2zh7YKG9y78x5oy9XliBHfbogWypjengjGGXNgdnw6X  
YsDndWYPuAVhJgE1/S19gz6+4talvx3mP0Steaf/D8B9OoPYhjlvnOM7xIDrZiUdqMvIN7XP3ZnozPis4BmmI9  
ly98H51lorBy2efWperuNA6GgUj6oCewjvovxy2djbstWKFoWbWnmaXadlg3wpM+RNEZJGkhMuVg9+n+gg4via  
wSJfXqQsilwBWGPToqTOC+nWRugul2H6ATVQL9dtdtd0pdBSoeQ7JNuSst5Nj7jK2rxE4W5jdl4XP0db5m+g==

**Cadena original del complemento de certificación digital del SAT**

||1.1|4F930395-6139-4746-AA6C-2C2C31F5C346|2019-04-12T12:50:30|gfjchKsOjeDlhQvx6oc+q4V  
3HWw9Cpw1RPrJTRc6LK7Apkcv8xGpZ882kbG/LCm1+LcmqFgjcjh1uGPF3RS/Kx1rO3IZMn5ajP7Y0I4yZZKs  
AqUIWmjneKUzScmTytjSV39Mjz6m3jFxFH9ykHt1njtBWHclLA4nbj6TMSCHqw70gwHMis1oM58zY+HhTP75eC  
ueenWNUMByesINvyjiu8OsQ19NkwYnSakKhhARBxCNUmRl3zpZ4MyDpDaQg3L56LkasHa0sMiuhnCtqKOOwYIF  
uSz06Th5IVOymT/dwLExFsre1EoJR1r+tLLIQ9qTuEcWe+YibbncM4+5FyV8A==|00001000000405332712||

**Factura: DGRB-0000587**

Fecha de Expedición: 2019-04-15T17:40:18  
 Lugar de Expedición: 08930 - IZTACALCO, CIUDAD DE MÉXICO, CIUDAD DE MÉXICO  
 Tipo de Comprobante: I - Ingreso  
 Página 1 de 1

**EMISOR**  
 MARIA ANTONIA OLIVARES MEDINA  
 RFC: OIMA540129KJ1  
 621 - Incorporación Fiscal

**RECEPTOR**  
 UNIVERSIDAD TECNOLÓGICA DE LA SELVA  
 RFC: UTS9711202F3  
 USO CFDI: G03 - Gastos en general

Cantidad	Unidad	Descripción	V. Unitario	Impuestos	Importe
1	XNA - No Aplica	78111808 - ALQUILER DE VEHÍCULOS (RENTA DE VEHÍCULOS, SERVICIOS PRIVADOS DE TRANSPORTE DE PASAJEROS) CUOTA DE SOLICITUD	14.00	002-IVA 16.00% 2.24	14.00
1	XNA - No Aplica	93161600 - IMPUESTOS DISTINTOS DEL IMPUESTO DE RENTA CONTRIBUCIÓN GUBERNAMENTAL	1.83	002-IVA 16.00% 0.29	1.83
1	E48 - Unidad de servicio	78111808 - ALQUILER DE VEHÍCULOS (RENTA DE VEHÍCULOS, SERVICIOS PRIVADOS DE TRANSPORTE DE PASAJEROS) SERVICIO PRIVADO DE TRANSPORTE CON CHOFER FECHA VIAJE: 2019-04-15 17:39 DISTANCIA: 9.1 KM TIEMPO: 00:47 (HORAS:MINUTOS)	107.72	002-IVA 16.00% 17.24	107.72
<b>Importe con letra</b>				Subtotal	123.55
CIENTO CUARENTA Y TRES PESOS CON 32/100 M.N.				IVA	19.77
Metodo Pago: PUE - Pago en una sola exhibición				Descuento	0.00
Forma de pago: 28 - Tarjeta de débito   Cuenta: 6345				Total	143.32

**TRASLADOS**

Impuesto	Tipo Factor	Tasa o cuota	Importe
002	Tasa	16.00%	19.77



Este documento es una representación impresa de un CFDI  
 Efectos fiscales al pago  
 Moneda: MXN  
 TRIP UUID: 30842774-7a9a-4732-a6fe-4acd14f30944

**FacturiFy**

CFDI 3.3 emitido a través de [facturify.com](http://facturify.com)

Número de Certificado: 00001000000400292806  
 Folio Fiscal: A0412A5A-30D0-4830-8DAC-0D1385DC277B  
 Serie Certificado SAT: 00001000000405332712  
 RFC Proveedor de Certificación: FIN1203015JA

**Sello del SAT**

s5FjJj/NCwG8NvtW+qHIAjvZcOPA80jLbKHlx5z3svEW106taTTU+R2i982Qje4NjLzYb+s69a3T3TkHve0e10  
 RKlOvUjOrglojFyu92VNvpFdnGFxZSWZin4TdGgjuKCqWNet8233m/uM0E1TjgCH9wruRGlpvYK38skhAyUDVA  
 pBfxgGylZY2PYMqUC50zKchqxlkHE8vBAKa2n+96s15LanfEHs+bnwZtqNx/aoV7z9GjGh21zfrGlyY2odns5r  
 1ibaTnh2eyxw50FdyQd56dWbi1NM/jS/xGOB8CZPXOIExc1R1w4VfiE+S0KA8wg3RtEb5AgZUTYwOknTAMGg==

**Sello digital del CFDI**

gk4QqPGmiBqAfjVbRH0eahUXZQy+T5yUEYtIQJoLDpe+uClh3O56/gjeJR1kmu5GcgGihXLgoLMK28/LBul68  
 2EtnT3OW+YAvAKXwbZeHQQi6XI+kUYAH0IzNeOaE6SisDvaD61FbksAq/YoxG9CzupXdvwL0eQ7lGf0nS+XaPG  
 YnsrkTnM913UF+s2mFeOVhBrogPMBQtaMPQmV4Yf61NzkCVm2OcxDpoS/Gg6ltti5MRXsSeLKQqMS9dSUqdLI  
 lFOJOYHRZBe7QU1UkllmxXQgvUCNKR/euY3/uE08xTZxzjsN7L6xpvQjRbXftCsOnzwZi7ZJtwk8U2SNXBdW==

**Cadena original del complemento de certificación digital del SAT**

||1.1|A0412A5A-30D0-4830-8DAC-0D1385DC277B|2019-04-15T17:40:18|s5FjJj/NCwG8NvtW+qHIAjv  
 ZcOPA80jLbKHlx5z3svEW106taTTU+R2i982Qje4NjLzYb+s69a3T3TkHve0e10RKlOvUjOrglojFyu92VNvpF  
 dnGFxZSWZin4TdGgjuKCqWNet8233m/uM0E1TjgCH9wruRGlpvYK38skhAyUDVApBfxgGylZY2PYMqUC50zKch  
 qxlkHE8vBAKa2n+96s15LanfEHs+bnwZtqNx/aoV7z9GjGh21zfrGlyY2odns5r1ibaTnh2eyxw50FdyQd56dW  
 bi1NM/jS/xGOB8CZPXOIExc1R1w4VfiE+S0KA8wg3RtEb5AgZUTYwOknTAMGg==|00001000000405332712||

Factura: E530F-0000026

Fecha de Expedición: 2019-04-14T11:58:16  
 Lugar de Expedición: 32659 - JUAREZ, JUAREZ, CHIHUAHUA  
 Tipo de Comprobante: I - Ingreso  
 Página 1 de 1

**EMISOR**  
 HECTOR JAVIER ONTIVEROS RANGEL  
 RFC: OIRH650612J96  
 621 - Incorporación Fiscal

**RECEPTOR**  
 UNIVERSIDAD TECNOLÓGICA DE LA SELVA  
 RFC: UTS9711202F3  
 USO CFDI: G03 - Gastos en general

Cantidad	Unidad	Descripción	V. Unitario	Impuestos	Importe
1	XNA - No Aplica	78111808 - ALQUILER DE VEHICULOS (RENTA DE VEHICULOS, SERVICIOS PRIVADOS DE TRANSPORTE DE PASAJEROS) CUOTA DE SOLICITUD	5.30	002-IVA 16.00% 0.85	5.30
1	E48 - Unidad de servicio	78111808 - ALQUILER DE VEHICULOS (RENTA DE VEHICULOS, SERVICIOS PRIVADOS DE TRANSPORTE DE PASAJEROS) SERVICIO PRIVADO DE TRANSPORTE CON CHOFER FECHA VIAJE: 2019-04-14 11:57 DISTANCIA: 6.94 KM TIEMPO: 00:11 (HORAS:MINUTOS)	62.38	002-IVA 16.00% 9.98	62.38
<b>Importe con letra</b>				Subtotal	67.68
SETENTA Y OCHO PESOS CON 51/100 M.N.				IVA	10.83
Metodo Pago: PUE - Pago en una sola exhibición				Descuento	0.00
Forma de pago: 28 - Tarjeta de débito   Cuenta: 6345				Total	78.51

**TRASLADOS**

Impuesto	Tipo Factor	Tasa o cuota	Importe
002	Tasa	16.00%	10.83



Este documento es una representación impresa de un CFDI  
 Efectos fiscales al pago  
 Moneda: MXN  
 TRIP UUID: 5eb875a4-cd54-4378-95c0-9ef4a8d0e130

**FacturiFy**

CFDI 3.3 emitido a través de [facturify.com](http://facturify.com)

Número de Certificado: 00001000000413696575  
 Folio Fiscal: EEDC133E-FB6F-4F1E-AB0F-A88B4D00C8F9  
 Serie Certificado SAT: 00001000000405332712  
 RFC Proveedor de Certificación: FIN1203015JA

**Sello del SAT**

IDBgX3m9w28usdyRQL+SMQgWv1vILxPxR0qVaoTiydwCHts5rUHIsNsvijGkvcjPepV1aqERVZfaah/hv2Hnjc  
 iSHLQsr2si+I6i2CYPNpnj7qW71CEQ6/xPXCNKHWxOZ+fANurTI8UwUXWdNCEtKqRFINbUx7wrhOC1xFI8dW9  
 g4EqWWQhWheOGByooAXUllrMFDQFd2Vxo1fzoVy/HAQ5mNqNHUu1NFYYPKEdyu9s6dlorq/4cg3HXBxajsyNSc  
 Ks9RqAX/DuOxOqAjpz704oUibOqe6tHtTMyx9Aj/4PP5gBO4MICY4/MM7Qr9j1yMXaimz+rpFkLXiH+8K1ow==

**Sello digital del CFDI**

LbhjNN5thFkYLmSYeXVp8F62vtc3pTta2LSshRSZ6dWdhxCd2179pZ6FIAPfTHdsXz4e/XmWXiKqvY3YkVTI3f  
 pyYTIaj1ruVmcUyUoFIR8GyiZb1sm9NI6tWiOv+lw3ALHVCZ3tON/3hy8EPUEndRjgPXZhaKhHgx3sPy6bNIXU  
 DbmZDPIPrdrMNUKIEyt47nDt3R53wyzkjUNITpgB3UJJRcsTYDr5imZGpxWO65vz0uxrWw3p9LYDL8aig+4DA  
 BITiMxRY7kLxQ3iRzSCoyOL8/0lx/Dy8Fq9HsNEgB7nNqua0orO+7ChE6xMC7Xv0Te4bUOme7bqJqnNA0EFA==

**Cadena original del complemento de certificación digital del SAT**

||1.1|EEDC133E-FB6F-4F1E-AB0F-A88B4D00C8F9|2019-04-14T11:58:16|IDBgX3m9w28usdyRQL+SMQg  
 Wv1vILxPxR0qVaoTiydwCHts5rUHIsNsvijGkvcjPepV1aqERVZfaah/hv2HnjciSHLQsr2si+I6i2CYPNpnj7  
 qW71CEQ6/xPXCNKHWxOZ+fANurTI8UwUXWdNCEtKqRFINbUx7wrhOC1xFI8dW9g4EqWWQhWheOGByooAXUllr  
 MFDQFd2Vxo1fzoVy/HAQ5mNqNHUu1NFYYPKEdyu9s6dlorq/4cg3HXBxajsyNScKs9RqAX/DuOxOqAjpz704oU  
 ibOqe6tHtTMyx9Aj/4PP5gBO4MICY4/MM7Qr9j1yMXaimz+rpFkLXiH+8K1ow==|00001000000405332712||



Avenida Capitán Piloto Aviador Carlos León Gonzales S/N, Col. Peñón de los Baños, Peñón de los Baños, CP: 15520,

CDMX

FACTURA

SERIE: A

Folio: 192731

Lugar de expedición: 15520

Datos del receptor

RFC: UTS9711202F3

CLIENTE: UNIVERSIDAD TECNOLOGICA

DE LA SELVA

Comprobante Fiscal Digital por Internet

FOLIO FISCAL:

30BA6775-86D3-4E69-BB47-EEC6A71A7BA3

FORMA DE PAGO: 01 Efectivo

FECHA EXPEDICION:14/04/19 05:44:31 PM

FECHA CERTIFICACION:

2019-04-14T17:44:27

USO DE CFDI: G03 Gastos en general

METODO PAGO: PUE Pago en una

exhibición

REGIMEN FISCAL: 603 PERSONA MORAL SIN

FINES DE LUCRO

CANT	UNIDAD	CLAVE	DESCRIPCION	PRECIO UNITARIO	TOTAL
1	E48	78111804	SERVICIO DE TAXI	225.00	225.00
SUBTOTAL					225.00
IVA EXENTO					0.00
TOTAL					225.00

DOSCIENTOS VEINTICINCO PESOS 00/100

Este documento es una representación impresa de un CFDI  
Número de serie del certificado de sello digital:  
00001000000408807552  
Número de serie del certificado de sello digital del SAT  
00001000000405332712

Cadena original del complemento de certificación digital del SAT

||1.1|30BA6775-86D3-4E69-BB47-EEC6A71A7BA3|2019-04-14T17:44:27|TSP080724QW6|SKwfp+vgRIyt0iM6tm29pQjobAUPcV8uXexzDPB9w/d83xnvzD9CujEGMuzYKvXqTlJV04eJr5McMq3rTWctJ+Slz/S0/sEu0awqFHUcVlKJpLc9BXDPmnQcWB/vWS7LWojGV0Scm8fxNO4TxDuENZzd1w2j0jp0+FHoucgtPCSYWKHJ7ULVFVfepLJSRsgC53khgwU6NeWlJHLqasEmmgp6QyDzgz5Gp8eqs18TZ/5bm5ePcr6n/cJBa95JXlPdCtTLx6DQ+KF8HZcYdfuIK0Id02uYwymMRg5NiZCD84Y+OT/P+VH/ATJASOcRbgl/W+DaDctHAJFVd0Z02dSg==|00001000000408807552|

Sello Digital del Emisor

SKwfp+vgRIyt0iM6tm29pQjobAUPcV8uXexzDPB9w/d83xnvzD9CujEGMuzYKvXqTlJV04eJr5McMq3rTWctJ+Slz/S0/sEu0awqFHUcVlKJpLc9BXDPmnQcWB/vWS7LWojGV0Scm8fxNO4TxDuENZzd1w2j0jp0+FHoucgtPCSYWKHJ7ULVFVfepLJSRsgC53khgwU6NeWlJHLqasEmmgp6QyDzgz5Gp8eqs18TZ/5bm5ePcr6n/cJBa95JXlPdCtTLx6DQ+KF8HZcYdfuIK0Id02uYwymMRg5NiZCD84Y+OT/P+VH/ATJASOcRbgl/W+DaDctHAJFVd0Z02dSg==

Sello digital del SAT

qNlt2a7YSDa2CjHL/ZYJonBReVHlJPw/f6ZKXDKKPUAqhg01U7QWidMLKGL7gxlljtWdu1lSmH4AfgRkNnlzSW2HicofaC5YTQggHRRea400F8+NBgUjTdt88pnOKjD06ty4S0n3lCt53s62z10FJ0f7zmlrY4DfmEeS3+oJh2LRccHEBqM1U95AMP4cWscihJLegJ/QgALdPtUthbbhCyEws1GfSoN05zSDSkxC0kd9V129NIabjeF7vjnuDMcmUfV+ecExDcB4lglIt0z7GuwBhqzSOGJ68Xnr+K0ELlApDvfb+/IjrL7ZvwWpbFajAWBmhzJZBLQIMQx09E3TA==



Interjet  
Customer Receipt  
Copia Pasajero

NOMBRE/NAME: **interjet**  
MENDEZ ALFARO/MARCO ANTONIO  
VUELO/FLIGHT: 2600 Optima  
DE/FROM: Tuxtla Gtz.  
A/TO: Ciudad de México  
FECHA/DATE: SALIDA/DEPARTURE:  
11Apr19 1230  
ABORDAR/BOARDING: SALA/GATE:  
1140 B\*6  
ASIENTO/SEAT: SEQ#:  
6F 110

ZONA/ZONE: **interjet** 1

SSR Codes:

Bagtags:

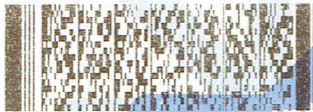

**interjet**

POR SU SEGURIDAD, LE INFORMAMOS QUE SOLO ES PERMITIDO LLEVAR DOS PIEZAS DE MANO QUE EN SU CONJUNTO NO EXCEDAN LOS 10KGS

**interjet**  
Customer Receipt  
Copia Pasajero

NOMBRE/NAME: **interjet**  
MENDEZ ALFARO/MARCO ANTONIO  
VUELO/FLIGHT: 2285 Light  
DE/FROM: Ciudad de México  
A/TO: Cd Juárez  
FECHA/DATE: SALIDA/DEPARTURE:  
11Apr19 1640  
ABORDAR/BOARDING: SALA/GATE:  
1550 ?  
ASIENTO/SEAT: **interjet** SEQ#:  
25F 98

ZONA/ZONE: 4

SSR Codes:

Bagtags:

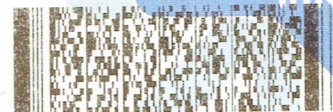

**interjet**

POR SU SEGURIDAD, LE INFORMAMOS QUE SOLO ES PERMITIDO LLEVAR DOS PIEZAS DE MANO QUE EN SU CONJUNTO NO EXCEDAN LOS 10KGS

Interjet  
pase de abordar

15abr19 MEX TGZ Seq# 125 57WPYF  
VUELO/FLIGHT: 2607  
NOMBRE/NAME: MÉNDEZ ALFARO/MARCO ANTONIO  
SALA/GATE: 7  
ASIENTO/SEAT: 7C  
TARIFA/FARE: Optima  
SSR Codes

ZONA/ZONE: 1

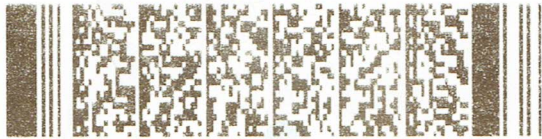

Interjet  
Customer Receipt  
Copia Pasajero

NOMBRE/NAME: MÉNDEZ ALFARO/MARCO ANTONIO  
VUELO/FLIGHT: 2607 TARIFA/FARE: Optima  
DE/FROM MEX  
AVTO: TGZ  
FECHA/DATE: 15abr19 SALIDA/DEPARTURE: 18:50  
ABORDAR/BOARDING: 18:20 SALA/GATE: 7  
ASIENTO/SEAT: 7C SEQ#: 125

ZONA/ZONE: 1

SSR Codes

Bagtags.

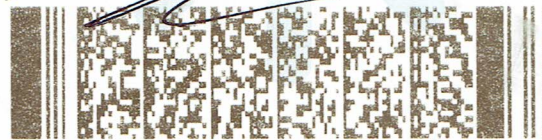

POR SU SEGURIDAD LE INFORMAMOS QUE SOLO ES PERMITIDO LLEVAR DOS PIEZAS DE MANO QUE EN SU CONJUNTO NO EXCEDAN LOS 10 KGS

BOARDING PASS

VIVA

aerobus

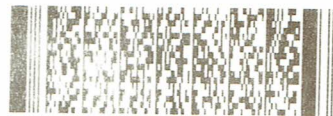

MENDEZ/MARCO

ADT

CJS-MEX

0166

Viva Smart

Origen: CJS Abraham Gonzalez Internat(CJS)  
-Terminal: C

Destino: MEX Benito Juare(MEX)-Terminal: 1

14-abr.-19

VB1003

Hora de salida: 12:40

Sala: P1

Abordaje: 2

Asiento: 23E

Presentarse en sala de abordar,  
35 minutos antes de la salida del vuelo.

Beneficios Adicionales

VBTRCJS0119

XFT4ME