

2019 "Año del Caudillo del Sur, Emiliano Zapata"

Informe de comisión No. UTS/VIN/0025/2019

Ocosingo, Chiapas

09 de julio de 2019

Ing. Andrea Balcazar Fino.
Jefa del Departamento de Educación Continua.
Dirección de Vinculación.
UTSelva.
Presente

Por este medio me permito informar a Usted, las actividades realizadas derivadas de la comisión No. UTS/VIN/0025/2019, para aplicar encuestas a empleadores donde se encuentran laborando egresados de la UTSelva, y así medir la satisfacción del empleador, en la ciudad de San Cristóbal de las Casas, Chiapas, los días comprendidos entre el 01 y 05 de julio del año en curso, que describo a continuación:

Día 01-JULIO-2019. Partiendo de la UTSelva, me trasladé a la ciudad de San Cristóbal de las Casas, a las siguientes empresas: **K'Frans** – encuestada Satisfactoriamente; **Secretaría de Desarrollo Social** – debido al cambio de administración a nivel nacional, el personal fue removido, motivo por el cual no se pudo aplicar el indicador, empleador no encuestado; **Pronatura Sur** – encuestada satisfactoriamente.

Día 02-JULIO-2019. Continuando los trabajos en la ciudad de San Cristóbal de las Casas, este día se visitaron las siguientes empresas: **Flor de Café** – encuestado satisfactoriamente; **MediaQualitynet** – encuestado satisfactoriamente; **Doce Cuartos Hotel** - encuestado satisfactoriamente, se obtuvo una encuesta más.

Día 03-JULIO-2019. Este día se visitaron las siguientes empresas: **Museo de San Cristóbal** – encuestado satisfactoriamente; **Chiapas Mágico** – encuestado satisfactoriamente, **Agencia de Viajes Chiapas Desconocido** – encuestado satisfactoriamente.

Día 04-JULIO-2019. Este día se visitaron las siguientes empresas: **Hotel Misión Colonial** – encuestado satisfactoriamente; **Despacho Contable Suarez Muñoz S.A.** – encuestado satisfactoriamente; **Grameen Carso S.A. de C.V.** – encuestado satisfactoriamente.

Día 05-JULIO-2019. Este día se visitaron las siguientes empresas: **Coordinador Colón** – encuestado satisfactoriamente; **Universidad de los Altos de Chiapas** – encuestado satisfactoriamente; **Industrias Néctar** – encuestado satisfactoriamente.

Cabe hacer mención que, para la obtención del indicador debidamente lleno, se pasa en repetidas ocasiones a las empresas, la clave es ubicar a la persona idónea que haga el correcto llenado de la encuesta.



Con esto, se cumple satisfactoriamente la comisión encomendada; Cabe hacer mención que para el cumplimiento de esta comisión hice uso de vehículo oficial AVEO Blanco placas DSW5670. Se anexa facturas del combustible consumido para ejecutar la comisión en cuestión.

Sin otro particular, agradezco la atención prestada, reciba saludos cordiales, quedo a sus apreciables órdenes.

Atentamente

*"La causa de la educación tecnológica es una,
con el desarrollo sustentable"*

(Comisionado)

Luis Rodolfo Santiago Hernández
Coordinador Seguimiento de Egresados

Autoriza 

Ing. Andrea Balcazar Fino
Jefa del Departamento de Educación Continua
Dirección de Vinculación

Archivo



2019 "Año del Caudillo del Sur, Emiliano Zapata"

Oficio de Comisión No. UTS/VIN/0025/2019

Ocosingo, Chiapas

18 de junio de 2019

Lic. Luis Rodolfo Santiago Hernández
Coordinador
Presente:

Por este medio se le instruye aplicar encuestas de satisfacción a empleadores en la ciudad de San Cristóbal de las Casas en donde se encuentran laborando egresados de esta casa de estudios del 01 al 05 de julio del año en curso, no omito mencionar en el mismo sentido que deberá realizar la visita a los empleadores las veces necesarias para obtener el llenado de la dicha encuesta.

Cabe hacer mención que al término de la misma tiene cinco días hábiles para rendir el informe y comprobación respectiva.

Atentamente

*"La causa de la educación tecnológica es una,
con el desarrollo sustentable"*

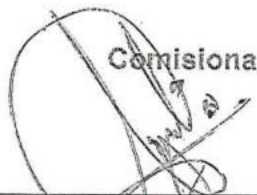
Comisiona

Ing. Andrea Balcazar Fino
Jefa de Departamento de Educación
Continua

Comisionado

Lic. Luis Rodolfo Santiago Hernández
Coordinador



SECRETARÍA DE EDUCACIÓN
UNIVERSIDAD TECNOLÓGICA
DE LA SELVA
DIRECCIÓN DE VINCULACIÓN
OCOSINGO, CHIAPAS

C.c.p. Archivo



19.06 2019
Alba

2019 "Año del Caudillo del Sur, Emiliano Zapata"

No. UTS/VIN/0025/2019

DÍA	MES	AÑO
18/06	2019	

Tipo de comisión: Normal

FORMATO ÚNICO DE COMISIÓN

ÓRGANO RESPONSABLE
UNIVERSIDAD TECNOLÓGICA DE LA SELVA

CLAVE PRESUPUESTARIA	ANO	DEP/SUBDEP	FU	SF	AI	PT
	2019	Dir. Vinculación				
NOMBRE DEL COMISIONADO			CATEGORÍA			
LIC. LUIS R. SANTIAGO HERNÁNDEZ			COORDINADOR			

MOTIVO DE LA COMISIÓN

aplicar encuestas de satisfacción a empleadores en la ciudad de San Cristóbal de las Casas en donde se encuentran laborando egresados de esta casa de estudios del 01 al 05 de julio del año en curso, no omito mencionar en el mismo sentido que deberá realizarse la visita a los empleadores las veces necesarias para obtener el llenado de la dicha encuesta.

LUGARES DE COMISIÓN	PERIODO		CUOTA DIARIA VIATICOS	IMPORTE POR DÍA	TOTAL
	INICIO	TÉRMINO			
San Cristóbal de las Casas	01/07/2019	01/07/2019	1 Completo	1,237.00	1,237.00
San Cristóbal de las Casas	02/07/2019	02/07/2019	1 Completo	1,237.00	1,237.00
San Cristóbal de las Casas	03/07/2019	03/07/2019	1 Completo	1,237.00	1,237.00
San Cristóbal de las Casas	04/07/2019	04/07/2019	1 Completo	1,237.00	1,237.00
San Cristóbal de las Casas	05/07/2019	05/07/2019	1 Tránsito	442.00	442.00

NOTA: ESTA COMISIÓN DEBERÁ SER COMPROBADA EN TRES DIAS HABILDES A SU TÉRMINO

AUTORIZACIÓN DE LA COMISIÓN

PO

ING. MARTHA MARLENE ESTRADA ESTRADA

NOMBRE Y FIRMA

ÁREA ADMINISTRATIVA

C.P. ALFREDO ORAZ ARRIOLA

NOMBRE Y FIRMA

IMPORTE DE LA COMISIÓN

DESCRIPCIÓN	IMPORTE	MEDIO DE TRANSPORTE	
VIÁTICOS	5,390.00	<input checked="" type="checkbox"/> VEHÍCULO OFICIAL	
PASAJES	0.00	No. PLACAS	DSW5670
COMBUSTIBLES	1,240.00	MODELO	2010
OTROS	0.00	<input type="checkbox"/> VEHÍCULO PÚBLICO	
TOTAL	6,630.00	<input type="checkbox"/> AÉREO	<input type="checkbox"/> VEHICULO PARTICULAR

AVEO BLANCO

TOTAL (LETRA) (SEIS MIL SEISCIENTOS TREINTA PESOS 00 / 100 M.N.)

EFFECTIVO CHEQUE

Ocosingo, Chiapas a 18/06/2019

LUGAR Y FECHA

No. _____

LIC. LUIS R. SANTIAGO HERNÁNDEZ

NOMBRE Y FIRMA

Status/Comisión: **VALIDADO**

CERTIFICACIÓN DE COMISIÓN Y PERMANENCIA

FECHA DE ESTANCIA	LUGAR	SELLO Y FIRMA DE CERTIFICACIÓN
01/07/2019	San Cristobal de las Casas	
02/07/2019	San Cristobal de las Casas	
03/07/2019	San Cristobal de las Casas	
04/07/2019	San Cristobal de las Casas	
05/07/2019	San Cristobal de las Casas	

COMPROBACIÓN Y/O LÍQUIDA

CONCEPTO	OTORGADO	COMPROBADO	DIFERENCIA
VIÁTICOS	5,390.00		
PASAJES	0.00		
COMBUSTIBLES	1,240.00		
OTROS	0.00		
TOTAL	6,630.00		

IMPORTE DIFERENCIA TOTAL (LETRAS)

A FAVOR DE:

COMISIONADO

DEPENDENCIA O ENTIDAD

SELLO Y FECHA DE RECIBIDA
LA COMPROBACIÓN

ENCARGADO DEL DEPARTAMENTO DE
CONTABILIDAD

COMISIONADO

ING. PASCUAL HERNANDEZ ALVARO

NOMBRE Y FIRMA

LIC. LUIS R. SANTIAGO HERNÁNDEZ

NOMBRE Y FIRMA

EMPLEADORES A VISITAR DEL 01 AL 05 DE JULIO DE 2019 EN LA CIUDAD DE SAN CRISTOBAL DE LAS CASAS

Nombre	Egresó	Carrera	Empresa en la que labora	Domicilio d e la empresa	Nombre del Jefe inmediato	Puesto del jefe inmediato	Teléfono	Sello o firma
Vázquez Hernández Ana Beatriz	2015 SEP 16-ABR 18 LIC-UGDT UTSELVA TUR		Agencia De Viajes Chiapas Desconocido - Reversiones	Av 5 de mayo 8, Barrio san cristobal de las casas, de la ciudad de San Cristobal de las Casas	Berndt Aeblicher	Gerente General	987-706-28-36	Lic. Erik Guierrez de Jesus Guierrez S.O.B.
Arguello Lopez Yecenia Guadalupe	2018 SEP 16-ABR 18 LIC-UGDT UTSELVA TUR		Chiapas Magico	Road de pondupe-42, Barrio guachilque, de la ciudad de San Cristobal de las Casas	Jorge Cabrera	Gerente	987-67-8-24-63	Lic. Mónica Daniela Cabrera
Guillermo Pinacho Wilker Uribe	2015 SEP 16-ABR 18 ING-TI UTSELVA TIC		Coordinación Colon - Asesor De Ventas	Av Insurgentes esquina Boulevard Juan Sabines, Barrio San Diego, de la ciudad de San Cristobal de las Casas	Armando Caldeson Ramirez	Jefe De Ventas	987-67-8-85-63	MANDE CALDERON Lider de Ventas Miguel San Cristobal
Gutiérrez Benitez Jonathan	2017 SEP 15-ABR 17 FF UTSELVA CON		Despacho Contable Suarez Muñoz Sa	Proa Benito Juárez, Barrio maría auxiliadora, de la ciudad de San Cristobal de las Casas	Op Rafael Felipe Suarez Muñoz	Gerente		Rafael Suarez Muñoz
Arce Lopez Floribeth	2014 SEP 22-AGO 14 BN PYCMA SNIJAV BN		Flor De Cafe	Av Insurgentes, Barrio centro, de la ciudad de San Cristobal de las Casas	Honorino Covaño	Proprietario		Floribeth Arce
Martinez Pérez Abel	2015 SEP 16-ABR 18 ING-FF UTSELVA CON		Grandein Casa Sa De Cv - Admistrativo	Rancho Lantahar, Barrio San Antonio, de la ciudad de San Cristobal de las Casas	Elmar Grana Pérez	Gerente	987-156-73-72	MIREC MARTINEZ
Morales Velázquez Francisco	2018 SEP 16-ABR 18 LIC-UGDT UTSELVA TUR		Hotel Doce Cuartos	Av Benito Juárez #1, Barrio centro, de la ciudad de San Cristobal de las Casas	Cristhian Coello	Gerente		Francisco Morales
Díaz Pérez Josefina	2018 SEP 16-ABR 18 LIC-UGDT UTSELVA TUR		Hotel Doce Cuartos	Benito Juárez, Barrio san cristobal de las casas, de la ciudad de San Cristobal de las Casas	Lic. Christian Coello	Subgerente	987-146-84-19	Lic. Blanca
Alonso Díaz Jaime	2017 SEP 15-ABR 17 IDE UTSELVA AEP		Hotel Miraflores, Cafetal	Diago de Muzatitlan, Barrio la merced, de la ciudad de San Cristobal de las Casas	Lic. Blanca Ruth Pérez	Ventas	961-67-8-15-38	Blanca
Jiménez López Luis Beatriz	2016 SEP 16-ABR 18 ING-FSIG UTSELVA PAL		Industria Nector	Av 20 de noviembre, Barrio centro, de la ciudad de San Cristobal de las Casas	Alfonso Lopez Rojas	Jefe De Producción	967-6780925	Luis Beatriz

EMPLEADORES A VISITAR DEL 01 AL 06 DE JULIO DE 2019 EN LA CIUDAD DE SAN CRISTOBAL DE LAS CASAS

Nombre	Egresó	Carrera	Empresa en la que labora	Domicilio u eta empresa	Nombre del jefe inmediato	Puesto del jefe inmediato	Teléfono	Sello o firma
Marconita Díaz Heily Virginia	2016 SEP 14-ABR 16 IDE UTSELVA	AEP	LA FRASE 31 (Francisco Thu Tzul) - Administrador	Asiador Guadalupeano 21-a, Barrio Guadalupe, de la ciudad de San Cristobal de las Casas	Armando Peret Peret	Jefe De Area	987-186-42-43	Nelly Ximiquin D.O. 2
Moshan Pérez Aina Laura	2017 SEP 15-ABR 17 IGOT UTSELVA	TUR	Médica Quirón - Administradora	Cuauhtémec 3a, Barrio la mercader, de la ciudad de San Cristobal de las Casas	Guillermo A León Hess	Gerente General	987-155-69-23	Aina Laura Moshan Pérez
Monica Valmuez Marjela	2016 SEP 14-ABR 16 LEBDT UTSELVA	AET	Módulo De San Cristobal (Módulo) - Guía	Barrio centro, de la ciudad de San Cristobal de las Casas	Claudia Latour	Asistente Directivo	987-155-69-23	21/07/2019 12:12 Luis Ramón TREP RUIZ
Aguilar Cruz Orlan Marcos	2016 ENE 15-AGO 16 BHO UTSELVA	AGB	Promotora Sur - Voluntario	Periférico nte 4, Barrio ojo de agua, de la ciudad de San Cristobal de las Casas	Maria De Los Angeles	Coordinadora De Educación Ambiental		Angela Lucia Gomez Cisneros
Gomez Gomez Laura Patricia	2013 SEP 13-ABR 13 BHO UTSELVA	AGB	Secretaría De Desarrollo Social - Embudo De Alta Raza	Av Benito Juárez 50, Barrio santa lucía, de la ciudad de San Cristobal de las Casas	Gabriel Htz Palacios	Delegación Bienestar Coordinador Regional Frag Comedores Comunitarios		ALDO J. HTZ. LARA
Lopez Lopez Héctor Samuel	2015 SEP 16-ABR 16 ING-TL UTSELVA	TIC	Universidad De Los Altos De Chiapas - Admón Sistemas	Barrio Maria Auxiliadora, de la ciudad de San Cristobal de las Casas	Ade Jordán Arterio	Jefe De Sistemas	987-221-33-37 / 987-131-10-10	

2019 "Año del Caudillo del Sur, Emiliano Zapata"

UNIVERSIDAD TECNOLÓGICA DE LA SELVA

BITÁCORA DE RECORRIDO
DATOS DEL VEHÍCULO

No. ECONOMICO: 1023 MARCA: Aveo blanco MODELO: 2010 PLACAS: DSW-5670

FECHA 2019	KILOMETRAJE AL MOMENTO DE CARGAR GASOLINA	LUGAR	LITROS		SERVICIO DE MANTENIMIENTO Y REP.	COSTOS
			GAS TOTAL DEL DÍA	ACEITE		
1/03/19	151450	OCOSINGO	36.97			\$ 760.00
3/07/19	151624	SAN CRISTOBAL	25.237			\$ 400.00
TOTALES						\$ -

KM INICIAL	151443	Kms.
KM FINAL	151783	Kms.
TOTAL DE RECORRIDO	340	Kms.

NIVEL DE COMBUSTIBLE (ENTREGA DE VEHICULO)

NIVEL DE COMBUSTIBLE (RECEPCIÓN DE VEHÍCULO)

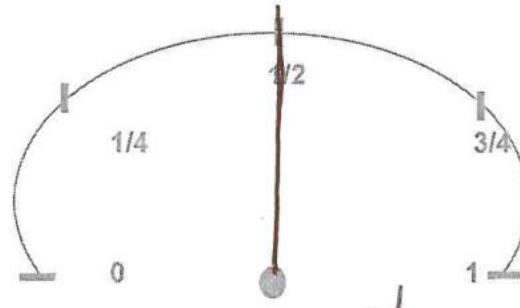
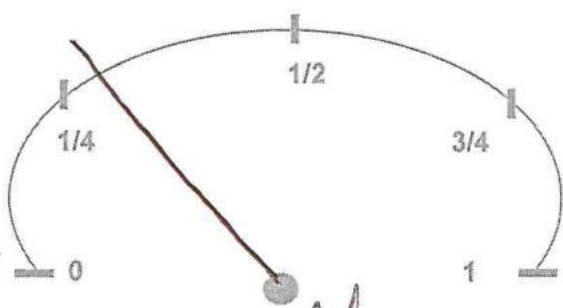

RECIBÍ

ENTREGÓ

Lic. Luis Rodolfo Santiago Hernández
NOMBRE Y FIRMA DEL USUARIO

Lic. Luis Rodolfo Santiago Hernández
NOMBRE Y FIRMA DEL USUARIO

Vo Bo
DEPARTAMENTO DE RECURSOS MATERIALES

EMISOR

Nombre RITA MARIA EUGENIA ROBLES RAMIREZ
RFC RFC: RORR470522TDA
Régimen Fiscal 612 Personas Físicas con Actividades Empresariales y Profesionales

COMPROBANTE**CFDI Versión 3.3**

UUID 7E81BCAE-CF89-4175-AE39-D562C3847AF8
No. Certificado 00001000000407336040
Fecha 01/07/2019 08:50:46a.m.
Lugar de Expedición 29950
Tipo de Documento I Ingreso
Folio A70056

RECEPTOR

Nombre UNIVERSIDAD TECNOLOGICA DE LA SELVA
RFC UTS9711202F3
Uso CFDI G03 Gastos en general

CONCEPTOS

<u>Cve. Prod/Serv</u>	<u>No. Ident.</u>	<u>Cantidad</u>	<u>Unidad</u>	<u>Descripción</u>	<u>Valor Unitario</u>	<u>Importe</u>
15101506	32011	36.97	LTR Litro	Pemex Magna	17.78	657.34

Moneda MXN
Forma de Pago 01 Efectivo
Método de Pago PUE Pago en una sola exhibición
Observaciones

Subtotal 657.34
IVA Retenido: 0.00
IVA: 102.66
Total 760.00

Sello jcejcd4slJdwwgibxyEeSNURTFXEhA+XGNHFoNTSytvjR79bgtrNG+eB+BOcqaVhm6CCOGlu2av6U1mJAP0nTrx4WdvtVdaK0MpQnhUNTKuXlqBR9AaOw2376OLZFN35i+TG3WZi3kSaPxzVrCd9TTHXUxnFelcedIWZO0YXQiX1z/T0KLUxte76bcJDPWbAs8wA5svMNUKr7VhTrCq6S7QTvFVGORiAP3()sq1aZei0dBvioeASl6vXnnTcZHSzUJhwz7+BHn7f45eczIac4aHb1iMYIPWhPnwVklpMsWfmNnCSNgUBopF

Sello SAT KBB7s+0Jf2VMIMzRjDGLpiyXgGSbTBsLXNi+nZeEL7h6pviZ+7wc2e7IHF0h/r8xt0feqJJClOsiNH3VqgY3pfaDOyDj+qWLIryct7u5tSbL8yrwswrg32XSZJImBF8dgsyrB5oJr7Rd59BYCzq35F7p5iuHsmIG5yv3uc15mw9ZHRJX9CjoOsYRMW2lzsQWo9Nq8woKDWIOV3hcVv9PP9OkvB3m/ftVc1s3e5iSPa9+GRcmnarGWFNJ+rIpfnlKl++Z+v0KYMVSj6AjY8nVcsFDseBDfkZimvBuoRHJBPWMLc0nBf25zi/vLvi74pLbev

Cadena Original ||3.3|A|70056|2019-07-01T08:50:45|01|00001000000407336040|657.34|MXN|760.00||PUE|29950|RORR470522TDA|RITA MARIA EUGENIA ROBLES RAMIREZ|612|UTS9711202F3|UNIVERSIDAD TECNOLOGICA DE LA SELVA|G03|15101506|32011|36.965219|LTR|Litro|Pemex Magna|17.782662|657.34|641.66|002|Tasa|0.160000|102.66|002|Tasa|0.160000|102.66|102.66||



No Certificado SAT 00001000000404477432
Fecha de Timbrado 2019-07-01T08:51:58
RfcProvCertif EME000602QR9

Este documento es una representación impresa de un CFDI

E00347 - GILBERTO AGUILAR TRUJILLO, S.A DE C.V
RFC: GAT761028RF7, Clave Pemex: 0000107531

CARRETERA INTERNACIONAL KM 1171S/N

COL. SAN DIEGO

SAN CRISTOBAL DE LAS CASAS, CHIAPAS. CP: 29270. Tel: 9676780299

RÉGIMEN FISCAL: 601 - GENERAL DE LEY PERSONAS MORALES



Cliente

351 - UNIVERSIDAD TECNOLOGICA DE LA SELVA

RFC: UTS9711202F3

Forma de Pago: 01 - EFECTIVO

Método de Pago: PUE - PAGO EN UNA SOLA EXHIBICIÓN

Uso CFDI: G03 - GASTOS EN GENERAL

Moneda: MXN

Pág: 1 de 1

Factura - Folio SAT

37C4F4EE-6231-40C7-97C4-912242BCA88E

Factura: A-34684

Tipo Comprobante: I - INGRESO

Fecha: 03/JUL/19 11:41:04

Fecha SAT: 03/JUL/19 11:41:20

Certificado Emisor: 00001000000401137529

Certificado SAT: 00001000000404594081

Clave	Folio	Cantidad	Unidad	Producto	Precio	Base	Tasa	\$ IVA	Importe
15101506	1384734	25.237	LTR - LITROS	MAGNA - 32011	16.455080	\$404.56	0.16	\$64.73	\$415.27

Importe con Letra:

Importe con Letra: <<Cuatrocientos Ochenta Pesos 00/100M.N.>>

Sello Digital Emisor:

cwxxxlCYsbvafhGPDdpjaAhR645MrWGQfNEMxhR55GfSL5f0rjpb1gwbvTma41zIsXgRo3q/q3F5h6NmMaQVLJ6qaBgbFPds1J+byeqwxwU/vgbEQZPUOI3bKenXx7FscpxYmyMq3IOplyAG3IxnX+wZVZDacAGnVGqFd4RjzrXkycQTF2r5AkaL2q2k7yrj0/ivkMkzjmnPnR4CKeZs/m4gAqQJ+A82AQIFn5JjAsqiumup2llo+1sAT1nVksvrIhNyx0pE4UE5QIQR+3BdVhIUjhZiQxIGNVIQWt1Cz4gWEY09hdR6pLzB26dv/+YMmG8ihWMKc+pjQyXuUQ==

Sello Digital SAT:

W/bARuENHfMmIQumpcFxs809IWFxf5KwBxhIyotPrzjwf6zVSq7yigayBF2nwjRLXglZeT1JAY/ZWjS2M2qK1pRFNnTL8wwXJ5ed4jX2rcGf4x6K/H3FmrFDD7IVpcWpWT7/AJcN4KwKL83Mwr8UQ4pOLpge5m43iywWx60fI3uiPb55csKH7KKLzLY0x6AP5Lgh+iV/9BvG2dC3Vz+GOUhJXC3VcqNyiiNZtsg/YAdLF1vZHeRxDg+n/iFsdP6OqwdNtsGHJzvyQHIRasUSICA1d/DKsWUZXBfQSCelMLHbqvE5KdMWgOye8MIbCg+bbn4j3Mecmln0N9qbA5Lt2A==

Cadena Original SAT:

||1.1|37C4F4EE-6231-40C7-97C4-912242BCA88E|2019-07-03T11:41:20|SFE0807172W8|cwxxxlCYsbvafhGPDdpjaAhR645MrWGQfNEMxhR55GfSL5f0rjpb1gwbvTma41zIsXgRo3q/q3F5h6NmMaQVLJ6qaBgbFPds1J+byeqwxwU/vgbEQZPUOI3bKenXx7FscpxYmyMq3IOplyAG3IxnX+wZVZDacAGnVGqFd4RjzrXkycQTF2r5AkaL2q2k7yrj0/ivkMkzjmnPnR4CKeZs/m4gAqQJ+A82AQIFn5JjAsqiumup2llo+1sAT1nVksvrIhNyx0pE4UE5QIQR+3BdVhIUjhZiQxIGNVIQWt1Cz4gWEY09hdR6pLzB26dv/+YMmG8ihWMKc+pjQyXuUQ==|00001000000404594081||

SubTotal:	\$415.27
IVA:	\$64.73
Total:	\$480.00



Comentario:

INDICADOR # 10

CUESTIONARIO PARA MEDIR LA SATISFACCIÓN DE LOS EMPLEADORES QUE CUENTAN CON EGRESADOS DEL NIVEL DE LICENCIATURA LABORANDO EN SUS INTALACIONES

Con el propósito de conocer el nivel de satisfacción de los servicios que los egresados de la Universidad Tecnológica prestan en su empresa y de esta manera poder retroalimentar a la institución e implementar medidas correctivas en el proceso de enseñanza – aprendizaje de los alumnos.

UNIVERSIDAD TECNOLÓGICA: UNIVERSIDAD TECNOLÓGICA DE LA SELVA
 NOMBRE DE LA EMPRESA: MUSAC, MUSEO DE SAN CRISTÓBAL DE LAS CASAS.
 NOMBRE DEL RESPONSABLE: YKSMARK KRAMSKY ESPINOSA.
 TELÉFONO: 967 107 5363
 CORREO ELECTRÓNICO: musacadministrativo@conecultachiapas.gob.mx
 NOMBRE DE LAS CARRERAS DE LOS EGRESADOS DE LICENCIATURA QUE LABORAN EN SU EMPRESA: Sección turismo, historia

Le agradecemos proporcione la información solicitada en este cuestionario, que será de carácter estrictamente confidencial. Señala con el número tu nivel de satisfacción de acuerdo a la siguiente escala de valores: Muy Bien MB=5; Bien B=4; Regular R=3; Mal M=2 y Pésimo P=1; o bien No Aplica NA=0. Favor de no dejar los espacios sin respuesta.

No.	Pregunta	Opción
1	¿Cómo considera los conocimientos con los que cuenta el egresado de Licenciatura para proponer alternativas de solución a los problemas que se le consultan de acuerdo a la carrera que cursó, función que desempeña y/o al puesto?	5
2	¿El conocimiento y habilidad por parte del egresado de Licenciatura, en el manejo del equipo, maquinaria y herramientas de trabajo para desempeñar sus actividades lo considera?	5
3	¿Cómo valora usted el trabajo desempeñado por el egresado de Licenciatura en cuanto a calidad y rapidez en los proyectos asignados?	5
4	La creatividad e innovación para proponer mejoras a los procesos de la empresa por parte del egresado de Licenciatura, los considera:	5
5	La capacidad y disposición con que cuenta el egresado de Licenciatura para trabajar en equipo, los valora:	5
6	¿El grado del egresado de Licenciatura para poder alcanzar un mejor puesto en su empresa de acuerdo a su nivel académico?	5
7	¿Considera usted que este profesionista cumple con los requerimientos del sector productivo y social?	5
8	En general ¿Cómo califica el trabajo que desempeña el egresado de Licenciatura, en su empresa?	5

Comentarios para mejorar los servicios:

Todo los comentarios son positivos de acuerdo al desarrollo y actividades que la c. Mariela Montes Viquez presento en esta institución.

¡Gracias por su colaboración!

INDICADOR # 10

CUESTIONARIO PARA MEDIR LA SATISFACCIÓN DE LOS EMPLEADORES QUE CUENTAN CON EGRESADOS DEL NIVEL DE LICENCIATURA LABORANDO EN SUS INTALACIONES

Con el propósito de conocer el nivel de satisfacción de los servicios que los egresados de la Universidad Tecnológica prestan en su empresa y de esta manera poder retroalimentar a la institución e implementar medidas correctivas en el proceso de enseñanza – aprendizaje de los alumnos.

UNIVERSIDAD TECNOLÓGICA: _____
 NOMBRE DE LA EMPRESA: DOCECUARTOS HOTEL
 NOMBRE DEL RESPONSABLE: Christian Coello
 TELÉFONO: 6781055
 CORREO ELECTRÓNICO: reservaciones@docecuartos.com
 NOMBRE DE LAS CARRERAS DE LOS EGRESADOS DE LICENCIATURA QUE LABORAN EN SU EMPRESA : _____

Le agradecemos proporcione la información solicitada en este cuestionario, que será de carácter estrictamente confidencial. Señala con el número tu nivel de satisfacción de acuerdo a la siguiente escala de valores: Muy Bien MB=5; Bien B=4; Regular R=3; Mal M=2 y Pésimo P=1; o bien No Aplica NA=0. Favor de no dejar los espacios sin respuesta.

No.	Pregunta	Opción
1	¿Cómo considera los conocimientos con los que cuenta el egresado de Licenciatura para proponer alternativas de solución a los problemas que se le consultan de acuerdo a la carrera que cursó, función que desempeña y/o al puesto?	5
2	¿El conocimiento y habilidad por parte del egresado de Licenciatura, en el manejo del equipo, maquinaria y herramientas de trabajo para desempeñar sus actividades lo considera?	5
3	¿Cómo valora usted el trabajo desempeñado por el egresado de Licenciatura en cuanto a calidad y rapidez en los proyectos asignados?	5
4	La creatividad e innovación para proponer mejoras a los procesos de la empresa por parte del egresado de Licenciatura, los considera:	5
5	La capacidad y disposición con que cuenta el egresado de Licenciatura para trabajar en equipo, los valora:	5
6	¿El grado del egresado de Licenciatura para poder alcanzar un mejor puesto en su empresa de acuerdo a su nivel académico?	4
7	¿Considera usted que este profesionalista cumple con los requerimientos del sector productivo y social?	5
8	En general ¿Cómo califica el trabajo que desempeña el egresado de Licenciatura, en su empresa?	5

Comentarios para mejorar los servicios:

¡Gracias por su colaboración!

INDICADOR # 10

CUESTIONARIO PARA MEDIR LA SATISFACCIÓN DE LOS EMPLEADORES QUE CUENTAN CON EGRESADOS DEL NIVEL DE LICENCIATURA LABORANDO EN SUS INTALACIONES

Con el propósito de conocer el nivel de satisfacción de los servicios que los egresados de la Universidad Tecnológica prestan en su empresa y de esta manera poder retroalimentar a la institución e implementar medidas correctivas en el proceso de enseñanza – aprendizaje de los alumnos.

UNIVERSIDAD TECNOLÓGICA: _____
 NOMBRE DE LA EMPRESA: DOCECUARTOS HOTEL
 NOMBRE DEL RESPONSABLE: Christian Coello
 TELÉFONO: 6781053
 CORREO ELECTRÓNICO: reservaciones@docecuartos.com
 NOMBRE DE LAS CARRERAS DE LOS EGRESADOS DE LICENCIATURA QUE LABORAN EN SU EMPRESA : _____

Le agradecemos proporcione la información solicitada en este cuestionario, que será de carácter estrictamente confidencial. Señala con el número tu nivel de satisfacción de acuerdo a la siguiente escala de valores: Muy Bien MB=5; Bien B=4; Regular R=3; Mal M=2 y Pésimo P=1; o bien No Aplica NA=0. Favor de no dejar los espacios sin respuesta.

No.	Pregunta	Opción
1	¿Cómo considera los conocimientos con los que cuenta el egresado de Licenciatura para proponer alternativas de solución a los problemas que se le consultan de acuerdo a la carrera que cursó, función que desempeña y/o al puesto?	5
2	¿El conocimiento y habilidad por parte del egresado de Licenciatura, en el manejo del equipo, maquinaria y herramientas de trabajo para desempeñar sus actividades lo considera?	5
3	¿Cómo valora usted el trabajo desempeñado por el egresado de Licenciatura en cuanto a calidad y rapidez en los proyectos asignados?	5
4	La creatividad e innovación para proponer mejoras a los procesos de la empresa por parte del egresado de Licenciatura, los considera:	5
5	La capacidad y disposición con que cuenta el egresado de Licenciatura para trabajar en equipo, los valora:	5
6	¿El grado del egresado de Licenciatura para poder alcanzar un mejor puesto en su empresa de acuerdo a su nivel académico?	4
7	¿Considera usted que este profesionista cumple con los requerimientos del sector productivo y social?	5
8	En general ¿Cómo califica el trabajo que desempeña el egresado de Licenciatura, en su empresa?	5

Comentarios para mejorar los servicios:

¡Gracias por su colaboración!

INDICADOR # 10

CUESTIONARIO PARA MEDIR LA SATISFACCIÓN DE LOS EMPLEADORES QUE CUENTAN CON EGRESADOS DEL NIVEL DE LICENCIATURA LABORANDO EN SUS INTALACIONES

Con el propósito de conocer el nivel de satisfacción de los servicios que los egresados de la Universidad Tecnológica prestan en su empresa y de esta manera poder retroalimentar a la institución e implementar medidas correctivas en el proceso de enseñanza – aprendizaje de los alumnos.

UNIVERSIDAD TECNOLÓGICA: _____
 NOMBRE DE LA EMPRESA: Grameen Carso
 NOMBRE DEL RESPONSABLE: Julio Alfonso Constantino Archila
 TELÉFONO: 967 128 6003
 CORREO ELECTRÓNICO: Julio_Constantino@Outlook.com
 NOMBRE DE LAS CARRERAS DE LOS EGRESADOS DE LICENCIATURA QUE LABORAN EN SU EMPRESA :
E y F

Le agradecemos proporcione la información solicitada en este cuestionario, que será de carácter estrictamente confidencial. Señala con el número tu nivel de satisfacción de acuerdo a la siguiente escala de valores: Muy Bien MB=5; Bien B=4; Regular R=3; Mal M=2 y Pésimo P=1; o bien No Aplica NA=0. Favor de no dejar los espacios sin respuesta.

No.	Pregunta	Opción
1	¿Cómo considera los conocimientos con los que cuenta el egresado de Licenciatura para proponer alternativas de solución a los problemas que se le consultan de acuerdo a la carrera que cursó, función que desempeña y/o al puesto?	4
2	¿El conocimiento y habilidad por parte del egresado de Licenciatura, en el manejo del equipo, maquinaria y herramientas de trabajo para desempeñar sus actividades lo considera?	5
3	¿Cómo valora usted el trabajo desempeñado por el egresado de Licenciatura en cuanto a calidad y rapidez en los proyectos asignados?	4
4	La creatividad e innovación para proponer mejoras a los procesos de la empresa por parte del egresado de Licenciatura, los considera:	5
5	La capacidad y disposición con que cuenta el egresado de Licenciatura para trabajar en equipo, los valora:	5
6	¿El grado del egresado de Licenciatura para poder alcanzar un mejor puesto en su empresa de acuerdo a su nivel académico?	4
7	¿Considera usted que este profesionista cumple con los requerimientos del sector productivo y social?	5
8	En general ¿Cómo califica el trabajo que desempeña el egresado de Licenciatura, en su empresa?	5

Comentarios para mejorar los servicios:

¡Gracias por su colaboración!

INDICADOR # 10

CUESTIONARIO PARA MEDIR LA SATISFACCIÓN DE LOS EMPLEADORES QUE CUENTAN CON EGRESADOS DEL NIVEL DE LICENCIATURA LABORANDO EN SUS INTALACIONES

Con el propósito de conocer el nivel de satisfacción de los servicios que los egresados de la Universidad Tecnológica prestan en su empresa y de esta manera poder retroalimentar a la institución e implementar medidas correctivas en el proceso de enseñanza – aprendizaje de los alumnos.

UNIVERSIDAD TECNOLÓGICA: De La Selva
 NOMBRE DE LA EMPRESA: Mediaqualitynet
 NOMBRE DEL RESPONSABLE: Guillermo Arturo León Hess
 TELÉFONO: 9841864244
 CORREO ELECTRÓNICO: Mediaqualitynet@gmail.com
 NOMBRE DE LAS CARRERAS DE LOS EGRESADOS DE LICENCIATURA QUE LABORAN EN SU EMPRESA :
Lic. Gestión y Desarrollo Turístico

Le agradecemos proporcione la información solicitada en este cuestionario, que será de carácter estrictamente confidencial. Señala con el número tu nivel de satisfacción de acuerdo a la siguiente escala de valores: Muy Bien MB=5; Bien B=4; Regular R=3; Mal M=2 y Pésimo P=1; o bien No Aplica NA=0. Favor de no dejar los espacios sin respuesta.

No.	Pregunta	Opción
1	¿Cómo considera los conocimientos con los que cuenta el egresado de Licenciatura para proponer alternativas de solución a los problemas que se le consultan de acuerdo a la carrera que cursó, función que desempeña y/o al puesto?	4
2	¿El conocimiento y habilidad por parte del egresado de Licenciatura, en el manejo del equipo, maquinaria y herramientas de trabajo para desempeñar sus actividades lo considera?	5
3	¿Cómo valora usted el trabajo desempeñado por el egresado de Licenciatura en cuanto a calidad y rapidez en los proyectos asignados?	4
4	La creatividad e innovación para proponer mejoras a los procesos de la empresa por parte del egresado de Licenciatura, los considera:	5
5	La capacidad y disposición con que cuenta el egresado de Licenciatura para trabajar en equipo, los valora:	5
6	¿El grado del egresado de Licenciatura para poder alcanzar un mejor puesto en su empresa de acuerdo a su nivel académico?	5
7	¿Considera usted que este profesionista cumple con los requerimientos del sector productivo y social?	4
8	En general ¿Cómo califica el trabajo que desempeña el egresado de Licenciatura, en su empresa?	4

Comentarios para mejorar los servicios:

¡Gracias por su colaboración!

INDICADOR # 10

CUESTIONARIO PARA MEDIR LA SATISFACCIÓN DE LOS EMPLEADORES QUE CUENTAN CON EGRESADOS DEL NIVEL DE LICENCIATURA LABORANDO EN SUS INTALACIONES

Con el propósito de conocer el nivel de satisfacción de los servicios que los egresados de la Universidad Tecnológica prestan en su empresa y de esta manera poder retroalimentar a la institución e implementar medidas correctivas en el proceso de enseñanza – aprendizaje de los alumnos.

UNIVERSIDAD TECNOLÓGICA: De la Selva
 NOMBRE DE LA EMPRESA: Chiapas Desconocido Travel
 NOMBRE DEL RESPONSABLE: Lic. Erika de Jesús Gutiérrez Solís
 TELÉFONO: 967 130 9536
 CORREO ELECTRÓNICO: gerenciachiapasdesconocido@gmail.com
 NOMBRE DE LAS CARRERAS DE LOS EGRESADOS DE LICENCIATURA QUE LABORAN EN SU EMPRESA: Licenciatura en gestión y desarrollo turístico

Le agradecemos proporcione la información solicitada en este cuestionario, que será de carácter estrictamente confidencial. Señala con el número tu nivel de satisfacción de acuerdo a la siguiente escala de valores: Muy Bien MB=5; Bien B=4; Regular R=3; Mal M=2 y Pésimo P=1; o bien No Aplica NA=0. Favor de no dejar los espacios sin respuesta.

No.	Pregunta	Opción
1	¿Cómo considera los conocimientos con los que cuenta el egresado de Licenciatura para proponer alternativas de solución a los problemas que se le consultan de acuerdo a la carrera que cursó, función que desempeña y/o al puesto?	4
2	¿El conocimiento y habilidad por parte del egresado de Licenciatura, en el manejo del equipo, maquinaria y herramientas de trabajo para desempeñar sus actividades lo considera?	5
3	¿Cómo valora usted el trabajo desempeñado por el egresado de Licenciatura en cuanto a calidad y rapidez en los proyectos asignados?	5
4	La creatividad e innovación para proponer mejoras a los procesos de la empresa por parte del egresado de Licenciatura, los considera:	4
5	La capacidad y disposición con que cuenta el egresado de Licenciatura para trabajar en equipo, los valora:	5
6	¿El grado del egresado de Licenciatura para poder alcanzar un mejor puesto en su empresa de acuerdo a su nivel académico?	5
7	¿Considera usted que este profesionista cumple con los requerimientos del sector productivo y social?	5
8	En general ¿Cómo califica el trabajo que desempeña el egresado de Licenciatura, en su empresa?	5

Comentarios para mejorar los servicios:

¡Gracias por su colaboración!

INDICADOR # 10

CUESTIONARIO PARA MEDIR LA SATISFACCIÓN DE LOS EMPLEADORES QUE CUENTAN CON EGRESADOS DEL NIVEL DE LICENCIATURA LABORANDO EN SUS INTALACIONES

Con el propósito de conocer el nivel de satisfacción de los servicios que los egresados de la Universidad Tecnológica prestan en su empresa y de esta manera poder retroalimentar a la institución e implementar medidas correctivas en el proceso de enseñanza – aprendizaje de los alumnos.

UNIVERSIDAD TECNOLÓGICA: _____
 NOMBRE DE LA EMPRESA: Hotel Misión Colonial San Cristóbal
 NOMBRE DEL RESPONSABLE: Lic. Blanca Ruth López Sántiz
 TELÉFONO: 967-67-8-15-38
 CORREO ELECTRÓNICO: reserva@misioncolonial.com
 NOMBRE DE LAS CARRERAS DE LOS EGRESADOS DE LICENCIATURA QUE LABORAN EN SU EMPRESA :
IDE

Le agradecemos proporcione la información solicitada en este cuestionario, que será de carácter estrictamente confidencial. Señala con el número tu nivel de satisfacción de acuerdo a la siguiente escala de valores: Muy Bien MB=5; Bien B=4; Regular R=3; Mal M=2 y Pésimo P=1; o bien No Aplica NA=0. Favor de no dejar los espacios sin respuesta.

No.	Pregunta	Opción
1	¿Cómo considera los conocimientos con los que cuenta el egresado de Licenciatura para proponer alternativas de solución a los problemas que se le consultan de acuerdo a la carrera que cursó, función que desempeña y/o al puesto?	4
2	¿El conocimiento y habilidad por parte del egresado de Licenciatura, en el manejo del equipo, maquinaria y herramientas de trabajo para desempeñar sus actividades lo considera?	4
3	¿Cómo valora usted el trabajo desempeñado por el egresado de Licenciatura en cuanto a calidad y rapidez en los proyectos asignados?	4
4	La creatividad e innovación para proponer mejoras a los procesos de la empresa por parte del egresado de Licenciatura, los considera:	5
5	La capacidad y disposición con que cuenta el egresado de Licenciatura para trabajar en equipo, los valora:	5
6	¿El grado del egresado de Licenciatura para poder alcanzar un mejor puesto en su empresa de acuerdo a su nivel académico?	4
7	¿Considera usted que este profesionista cumple con los requerimientos del sector productivo y social?	5
8	En general ¿Cómo califica el trabajo que desempeña el egresado de Licenciatura, en su empresa?	4

Comentarios para mejorar los servicios:

¡Gracias por su colaboración!

INDICADOR # 10

CUESTIONARIO PARA MEDIR LA SATISFACCIÓN DE LOS EMPLEADORES QUE CUENTAN CON EGRESADOS DEL NIVEL DE LICENCIATURA LABORANDO EN SUS INTALACIONES

Con el propósito de conocer el nivel de satisfacción de los servicios que los egresados de la Universidad Tecnológica prestan en su empresa y de esta manera poder retroalimentar a la institución e implementar medidas correctivas en el proceso de enseñanza – aprendizaje de los alumnos.

UNIVERSIDAD TECNOLÓGICA: _____
 NOMBRE DE LA EMPRESA: Operadora Turística "Chiapas Mágico"
 NOMBRE DEL RESPONSABLE: BE. Lilia Daniela Cabrera Martínez
 TELÉFONO: 967 126 44 63
 CORREO ELECTRÓNICO: chiapasmagicotravel@gmail.com
 NOMBRE DE LAS CARRERAS DE LOS EGRESADOS DE LICENCIATURA QUE LABORAN EN SU EMPRESA :
LEDT.

Le agradecemos proporcione la información solicitada en este cuestionario, que será de carácter estrictamente confidencial. Señala con el número tu nivel de satisfacción de acuerdo a la siguiente escala de valores: Muy Bien MB=5; Bien B=4; Regular R=3; Mal M=2 y Pésimo P=1; o bien No Aplica NA=0. Favor de no dejar los espacios sin respuesta.

No.	Pregunta	Opción
1	¿Cómo considera los conocimientos con los que cuenta el egresado de Licenciatura para proponer alternativas de solución a los problemas que se le consultan de acuerdo a la carrera que cursó, función que desempeña y/o al puesto?	5
2	¿El conocimiento y habilidad por parte del egresado de Licenciatura, en el manejo del equipo, maquinaria y herramientas de trabajo para desempeñar sus actividades lo considera?	5
3	¿Cómo valora usted el trabajo desempeñado por el egresado de Licenciatura en cuanto a calidad y rapidez en los proyectos asignados?	5
4	La creatividad e innovación para proponer mejoras a los procesos de la empresa por parte del egresado de Licenciatura, los considera:	5
5	La capacidad y disposición con que cuenta el egresado de Licenciatura para trabajar en equipo, los valora:	3
6	¿El grado del egresado de Licenciatura para poder alcanzar un mejor puesto en su empresa de acuerdo a su nivel académico?	5
7	¿Considera usted que este profesionista cumple con los requerimientos del sector productivo y social?	5
8	En general ¿Cómo califica el trabajo que desempeña el egresado de Licenciatura, en su empresa?	5

Comentarios para mejorar los servicios:

¡Gracias por su colaboración!

INDICADOR # 10

CUESTIONARIO PARA MEDIR LA SATISFACCIÓN DE LOS EMPLEADORES QUE CUENTAN CON EGRESADOS DEL NIVEL DE LICENCIATURA LABORANDO EN SUS INTALACIONES

Con el propósito de conocer el nivel de satisfacción de los servicios que los egresados de la Universidad Tecnológica prestan en su empresa y de esta manera poder retroalimentar a la institución e implementar medidas correctivas en el proceso de enseñanza – aprendizaje de los alumnos.

UNIVERSIDAD TECNOLÓGICA: _____
 NOMBRE DE LA EMPRESA: REFRESCOS NECTAR SA DE CV.
 NOMBRE DEL RESPONSABLE: MDF. GUSTAVO ALONSO LOPEZ LOJAS
 TELÉFONO: 9676780925
 CORREO ELECTRÓNICO: Industrias.nectar@gmail.co
 NOMBRE DE LAS CARRERAS DE LOS EGRESADOS DE LICENCIATURA QUE LABORAN EN SU EMPRESA :
P.BIO

Le agradecemos proporcione la información solicitada en este cuestionario, que será de carácter estrictamente confidencial. Señala con el número tu nivel de satisfacción de acuerdo a la siguiente escala de valores: Muy Bien MB=5; Bien B=4; Regular R=3; Mal M=2 y Pésimo P=1; o bien No Aplica NA=0. Favor de no dejar los espacios sin respuesta.

No.	Pregunta	Opción
1	¿Cómo considera los conocimientos con los que cuenta el egresado de Licenciatura para proponer alternativas de solución a los problemas que se le consultan de acuerdo a la carrera que cursó, función que desempeña y/o al puesto?	4
2	¿El conocimiento y habilidad por parte del egresado de Licenciatura, en el manejo del equipo, maquinaria y herramientas de trabajo para desempeñar sus actividades lo considera?	4
3	¿Cómo valora usted el trabajo desempeñado por el egresado de Licenciatura en cuanto a calidad y rapidez en los proyectos asignados?	4
4	La creatividad e innovación para proponer mejoras a los procesos de la empresa por parte del egresado de Licenciatura, los considera:	3
5	La capacidad y disposición con que cuenta el egresado de Licenciatura para trabajar en equipo, los valora:	3
6	¿El grado del egresado de Licenciatura para poder alcanzar un mejor puesto en su empresa de acuerdo a su nivel académico?	4
7	¿Considera usted que este profesionista cumple con los requerimientos del sector productivo y social?	4
8	En general ¿Cómo califica el trabajo que desempeña el egresado de Licenciatura, en su empresa?	4

Comentarios para mejorar los servicios:

¡Gracias por su colaboración!

INDICADOR # 10

CUESTIONARIO PARA MEDIR LA SATISFACCIÓN DE LOS EMPLEADORES QUE CUENTAN CON EGRESADOS DEL NIVEL DE LICENCIATURA LABORANDO EN SUS INTALACIONES

Con el propósito de conocer el nivel de satisfacción de los servicios que los egresados de la Universidad Tecnológica prestan en su empresa y de esta manera poder retroalimentar a la institución e implementar medidas correctivas en el proceso de enseñanza – aprendizaje de los alumnos.

UNIVERSIDAD TECNOLÓGICA: DE LA SELVA
 NOMBRE DE LA EMPRESA: SVAREZ MUÑOZ Y COMPAÑIA, S.C.
 NOMBRE DEL RESPONSABLE: RAFAEL FELIPE SVAREZ MUÑOZ
 TELÉFONO: 01-967-6-78-24-85
 CORREO ELECTRÓNICO: rafesv@prodigy.net.mx
 NOMBRE DE LAS CARRERAS DE LOS EGRESADOS DE LICENCIATURA QUE LABORAN EN SU EMPRESA: T.S.U. EN CONTADURIA - ING. EN FINANCIERA Y FISCAL

Le agradecemos proporcione la información solicitada en este cuestionario, que será de carácter estrictamente confidencial. Señala con el número tu nivel de satisfacción de acuerdo a la siguiente escala de valores: Muy Bien MB=5; Bien B=4; Regular R=3; Mal M=2 y Pésimo P=1; o bien No Aplica NA=0. Favor de no dejar los espacios sin respuesta.

No.	Pregunta	Opción
1	¿Cómo considera los conocimientos con los que cuenta el egresado de Licenciatura para proponer alternativas de solución a los problemas que se le consultan de acuerdo a la carrera que cursó, función que desempeña y/o al puesto?	4
2	¿El conocimiento y habilidad por parte del egresado de Licenciatura, en el manejo del equipo, maquinaria y herramientas de trabajo para desempeñar sus actividades lo considera?	5
3	¿Cómo valora usted el trabajo desempeñado por el egresado de Licenciatura en cuanto a calidad y rapidez en los proyectos asignados?	5
4	La creatividad e innovación para proponer mejoras a los procesos de la empresa por parte del egresado de Licenciatura, los considera:	4
5	La capacidad y disposición con que cuenta el egresado de Licenciatura para trabajar en equipo, los valora:	5
6	¿El grado del egresado de Licenciatura para poder alcanzar un mejor puesto en su empresa de acuerdo a su nivel académico?	4
7	¿Considera usted que este profesionista cumple con los requerimientos del sector productivo y social?	4
8	En general ¿Cómo califica el trabajo que desempeña el egresado de Licenciatura, en su empresa?	5

Comentarios para mejorar los servicios:

¡Gracias por su colaboración!

INDICADOR # 10

CUESTIONARIO PARA MEDIR LA SATISFACCIÓN DE LOS EMPLEADORES QUE CUENTAN CON EGRESADOS DEL NIVEL DE LICENCIATURA LABORANDO EN SUS INTALACIONES

Con el propósito de conocer el nivel de satisfacción de los servicios que los egresados de la Universidad Tecnológica prestan en su empresa y de esta manera poder retroalimentar a la institución e implementar medidas correctivas en el proceso de enseñanza – aprendizaje de los alumnos.

UNIVERSIDAD TECNOLÓGICA: _____
 NOMBRE DE LA EMPRESA: UNIVERSIDAD DE LOS ALTOS DE CHIAPAS
 NOMBRE DEL RESPONSABLE: ALDO JORDAN MARTINEZ LARA
 TELÉFONO: 9671272748
 CORREO ELECTRÓNICO: aldoml_10@hotmail.com
 NOMBRE DE LAS CARRERAS DE LOS EGRESADOS DE LICENCIATURA QUE LABORAN EN SU EMPRESA: HECTOR SAMUEL LOPEZ LOPEZ ING. EN TECNOLOGÍA DE LA INFORMACIÓN

Le agradecemos proporcione la información solicitada en este cuestionario, que será de carácter estrictamente confidencial. Señala con el número tu nivel de satisfacción de acuerdo a la siguiente escala de valores: Muy Bien MB=5; Bien B=4; Regular R=3; Mal M=2 y Pésimo P=1; o bien No Aplica NA=0. Favor de no dejar los espacios sin respuesta.

No.	Pregunta	Opción
1	¿Cómo considera los conocimientos con los que cuenta el egresado de Licenciatura para proponer alternativas de solución a los problemas que se le consultan de acuerdo a la carrera que cursó, función que desempeña y/o al puesto?	5
2	¿El conocimiento y habilidad por parte del egresado de Licenciatura, en el manejo del equipo, maquinaria y herramientas de trabajo para desempeñar sus actividades lo considera?	4
3	¿Cómo valora usted el trabajo desempeñado por el egresado de Licenciatura en cuanto a calidad y rapidez en los proyectos asignados?	4
4	La creatividad e innovación para proponer mejoras a los procesos de la empresa por parte del egresado de Licenciatura, los considera:	5
5	La capacidad y disposición con que cuenta el egresado de Licenciatura para trabajar en equipo, los valora:	5
6	¿El grado del egresado de Licenciatura para poder alcanzar un mejor puesto en su empresa de acuerdo a su nivel académico?	4
7	¿Considera usted que este profesionista cumple con los requerimientos del sector productivo y social?	5
8	En general ¿Cómo califica el trabajo que desempeña el egresado de Licenciatura, en su empresa?	5

Comentarios para mejorar los servicios:

¡Gracias por su colaboración!

INDICADOR # 10

CUESTIONARIO PARA MEDIR LA SATISFACCIÓN DE LOS EMPLEADORES QUE CUENTAN CON EGRESADOS DEL NIVEL DE LICENCIATURA LABORANDO EN SUS INTALACIONES

Con el propósito de conocer el nivel de satisfacción de los servicios que los egresados de la Universidad Tecnológica prestan en su empresa y de esta manera poder retroalimentar a la institución e implementar medidas correctivas en el proceso de enseñanza – aprendizaje de los alumnos.

UNIVERSIDAD TECNOLÓGICA: _____
 NOMBRE DE LA EMPRESA: FLOR DE CAFE
 NOMBRE DEL RESPONSABLE: OMAR ALBERTO OVANDO MORENO
 TELÉFONO: 9671955789
 CORREO ELECTRÓNICO: FLORDECAFE209@gmail.com.
 NOMBRE DE LAS CARRERAS DE LOS EGRESADOS DE LICENCIATURA QUE LABORAN EN SU EMPRESA :
MG. RECURSOS NATURALES

Le agradecemos proporcione la información solicitada en este cuestionario, que será de carácter estrictamente confidencial. Señala con el número tu nivel de satisfacción de acuerdo a la siguiente escala de valores: Muy Bien MB=5; Bien B=4; Regular R=3; Mal M=2 y Pésimo P=1; o bien No Aplica NA=0. Favor de no dejar los espacios sin respuesta.

No.	Pregunta	Opción
1	¿Cómo considera los conocimientos con los que cuenta el egresado de Licenciatura para proponer alternativas de solución a los problemas que se le consultan de acuerdo a la carrera que cursó, función que desempeña y/o al puesto?	B
2	¿El conocimiento y habilidad por parte del egresado de Licenciatura, en el manejo del equipo, maquinaria y herramientas de trabajo para desempeñar sus actividades lo considera?	B
3	¿Cómo valora usted el trabajo desempeñado por el egresado de Licenciatura en cuanto a calidad y rapidez en los proyectos asignados?	MB
4	La creatividad e innovación para proponer mejoras a los procesos de la empresa por parte del egresado de Licenciatura, los considera:	B
5	La capacidad y disposición con que cuenta el egresado de Licenciatura para trabajar en equipo, los valora:	MB
6	¿El grado del egresado de Licenciatura para poder alcanzar un mejor puesto en su empresa de acuerdo a su nivel académico?	B
7	¿Considera usted que este profesionalista cumple con los requerimientos del sector productivo y social?	B
8	En general ¿Cómo califica el trabajo que desempeña el egresado de Licenciatura, en su empresa?	B

Comentarios para mejorar los servicios:

ES NECESARIO QUE LA UNIVERSIDAD IMPLEMENTE TRABAJO PRACTICAS Y DE CAMPO MAYOR DESEMPEÑO..

¡Gracias por su colaboración!

INDICADOR # 10

CUESTIONARIO PARA MEDIR LA SATISFACCIÓN DE LOS EMPLEADORES QUE CUENTAN CON EGRESADOS DEL NIVEL DE LICENCIATURA LABORANDO EN SUS INTALACIONES

Con el propósito de conocer el nivel de satisfacción de los servicios que los egresados de la Universidad Tecnológica prestan en su empresa y de esta manera poder retroalimentar a la institución e implementar medidas correctivas en el proceso de enseñanza – aprendizaje de los alumnos.

UNIVERSIDAD TECNOLÓGICA: De la Selva
 NOMBRE DE LA EMPRESA: Centro de Formación para la Sustentabilidad Moxiguil A.C
 NOMBRE DEL RESPONSABLE: Luis Ramón TREJO RUIZ
 TELÉFONO: 63 1 75 99
 CORREO ELECTRÓNICO: ingamb.lustrajo@gmail.com
 NOMBRE DE LAS CARRERAS DE LOS EGRESADOS DE LICENCIATURA QUE LABORAN EN SU EMPRESA :
Bio

Le agradecemos proporcione la información solicitada en este cuestionario, que será de carácter estrictamente confidencial. Señala con el número tu nivel de satisfacción de acuerdo a la siguiente escala de valores: Muy Bien MB=5; Bien B=4; Regular R=3; Mal M=2 y Pésimo P=1; o bien No Aplica NA=0. Favor de no dejar los espacios sin respuesta.

No.	Pregunta	Opción
1	¿Cómo considera los conocimientos con los que cuenta el egresado de Licenciatura para proponer alternativas de solución a los problemas que se le consultan de acuerdo a la carrera que cursó, función que desempeña y/o al puesto?	4
2	¿El conocimiento y habilidad por parte del egresado de Licenciatura, en el manejo del equipo, maquinaria y herramientas de trabajo para desempeñar sus actividades lo considera?	4
3	¿Cómo valora usted el trabajo desempeñado por el egresado de Licenciatura en cuanto a calidad y rapidez en los proyectos asignados?	5
4	La creatividad e innovación para proponer mejoras a los procesos de la empresa por parte del egresado de Licenciatura, los considera:	5
5	La capacidad y disposición con que cuenta el egresado de Licenciatura para trabajar en equipo, los valora:	5
6	¿El grado del egresado de Licenciatura para poder alcanzar un mejor puesto en su empresa de acuerdo a su nivel académico?	4
7	¿Considera usted que este profesionalista cumple con los requerimientos del sector productivo y social?	5
8	En general ¿Cómo califica el trabajo que desempeña el egresado de Licenciatura, en su empresa?	5

Comentarios para mejorar los servicios:

por el giro que tiene la empresa el egresado en Bio no puede aplicar ciertos conocimientos de su licenciatura en el trabajo y eso puede disminuir su puntuación.

¡Gracias por su colaboración!

INDICADOR # 10

CUESTIONARIO PARA MEDIR LA SATISFACCIÓN DE LOS EMPLEADORES QUE CUENTAN CON EGRESADOS DEL NIVEL DE LICENCIATURA LABORANDO EN SUS INTALACIONES

Con el propósito de conocer el nivel de satisfacción de los servicios que los egresados de la Universidad Tecnológica prestan en su empresa y de esta manera poder retroalimentar a la institución e implementar medidas correctivas en el proceso de enseñanza – aprendizaje de los alumnos.

UNIVERSIDAD TECNOLÓGICA: de la Selva.
 NOMBRE DE LA EMPRESA: V. Frans Mayan Fashion clothing.
 NOMBRE DEL RESPONSABLE: Amendo Peraz Santiz.
 TELÉFONO: 967-603-37-31
 CORREO ELECTRÓNICO: _____
 NOMBRE DE LAS CARRERAS DE LOS EGRESADOS DE LICENCIATURA QUE LABORAN EN SU EMPRESA :

Ingeniería en Innovación y desarrollo empresarial.

Le agradecemos proporcione la información solicitada en este cuestionario, que será de carácter estrictamente confidencial. Señala con el número tu nivel de satisfacción de acuerdo a la siguiente escala de valores: Muy Bien MB=5; Bien B=4; Regular R=3; Mal M=2 y Pésimo P=1; o bien No Aplica NA=0. Favor de no dejar los espacios sin respuesta.

No.	Pregunta	Opción
1	¿Cómo considera los conocimientos con los que cuenta el egresado de Licenciatura para proponer alternativas de solución a los problemas que se le consultan de acuerdo a la carrera que cursó, función que desempeña y/o al puesto?	5
2	¿El conocimiento y habilidad por parte del egresado de Licenciatura, en el manejo del equipo, maquinaria y herramientas de trabajo para desempeñar sus actividades lo considera?	5
3	¿Cómo valora usted el trabajo desempeñado por el egresado de Licenciatura en cuanto a calidad y rapidez en los proyectos asignados?	5
4	La creatividad e innovación para proponer mejoras a los procesos de la empresa por parte del egresado de Licenciatura, los considera:	4
5	La capacidad y disposición con que cuenta el egresado de Licenciatura para trabajar en equipo, los valora:	5
6	¿El grado del egresado de Licenciatura para poder alcanzar un mejor puesto en su empresa de acuerdo a su nivel académico?	5
7	¿Considera usted que este profesionalista cumple con los requerimientos del sector productivo y social?	5
8	En general ¿Cómo califica el trabajo que desempeña el egresado de Licenciatura, en su empresa?	5

Comentarios para mejorar los servicios:

¡Gracias por su colaboración!