

El día 24 de septiembre a las 8:00 am se llevó el tractor podador a la empresa John deere, para realizar las pruebas de paro arranque, pasándole corriente a la batería del tractor para poder arrancarlo, logrado el objetivo no fue tan grato escuchar que el ruido del motor que no era normal, por lo que se llevaría más tiempo de identificar, por lo que procedí a dirigirme a la Secretaría de Obras Públicas en donde me atendieron muy amablemente para llegar a la cita agendada con el Arq. Cesar Julio de Coss Tovilla, (Secretario de Obras Públicas), quien me atendió y amablemente me dijo que desde el año 2016 cambio por completo la estructura de lo que era antes la Secretaría de Infraestructura formándose como tal las Secretarías de Obras Públicas, y que en ese mismo año se trasladó todo documentación proyectos y todo lo relacionado con temas de hidráulica a la CCIH, es así que de buena voluntad me dijo que me recurriera con la persona encargada, el Ing. Jorge Luis Gómez Jiménez (Director General de Comisión de Caminos e Infraestructura hidráulica), con atención al Ing. Julio Armando Cano Aranda (Dirección de Supervisión de Infraestructura Hidráulica) es por ello que me seguí mi recorrido hasta llegar a la dependencia ya antes mencionada, arribando a lugar procedí a entrevistarme con las personas encargadas.

En atención al oficio de comisión No. UTS/DMI/0010/2019, con fecha del 20 de septiembre del año en curso, se me instruyo trasladarme a la ciudad de Tuxtla Gutiérrez el día 23 y 24 de septiembre de presente año, para ir a la empresa John Deere, para llevar a servicio de mantenimiento el tractor podador de la marca ya antes mencionado, de esta institución. Por otra parte, también se me comisiono para asistir a la Secretaría de Obras Públicas y en alcance, a la Comisión de Caminos e Infraestructura Hidráulica, para gestionar la habilitación de la planta tratadora de agua que se encuentra en el estacionamiento de la entrada principal de esta casa de estudios, o en su defecto documentar oficialmente el desmantelamiento para reusar el material que se encuentra sin uso.

Es así que el día lunes 23 de septiembre del presente año se procedió a la ciudad de Tuxtla llegando 19 horas de la noche por los bloques carreteros que se suscitan en la comunidad de oxchuc.

C.P. Alfredo Cruz Arreola
Director de administración y finanzas
Presente.

Informe de Comisión No. UTS/DMI/0010/2019
Ocosingo, Chiapas.
01 de octubre del 2019

C.o.p. Archivo
OAPR/*

Institucional.
Mantenimiento
Jefe del Departamento de
Ing. Olgier Antonio Palacios Ruiz.

A t e n t a m e n t e
"La causa de la educación tecnológica es una,
con el desarrollo sustentable"

Comisionado.

Director de administración y
finanzas
C.P. Alfredo Cruz Arreola

A t e n t a m e n t e
"La causa de la educación tecnológica es
una,
con el desarrollo sustentable"

Vo. Bo.

NOTA: anexo hoja e comisión, comprobante de pago de casetas y fotografías
Sin más por el momento reciba un cordial saludo.

Llegando a la CCIH, me dirigí el al departamento ya antes mencionado en donde desafortunadamente no se encontraba el Ing. Julio Armando Aranda Cano, pero la secretaria me turno el caso con el Ing. Resembre Pérez Jiménez, quien conocía del tema, en donde de manera generalizada me dijo que esa planta era de la institución puesto que sí había entrega recepción oficial, pero habría que rastrear quien firmo de recibido, por otra parte expuse que posibilidades habría de realizar un diagnóstico para la habilitación de la planta tratadora o de realizar un pozo profundo puesto que son temas que caen en su administración? A lo que el Ing. me respondió que a ellos les quitaron el recurso para este tipo de situaciones de manera directa, pero que lo que sí se podía hacer es, acercarnos con el municipio de nuestra localidad y en conjunto realizar un estudio y costo de un pozo profundo y a través de ellos si se podría gestionar sin problema alguno. Y en el caso de la tratadora de agua él tendría que buscar la documentación para ver la situación de entrega. de no ser posible la habilitación extender un documento que nos de la garantía de poder desmantelar la planta y reusar lo que bien funcione, para darle uso en la captación de agua; quedando que a partir de la fecha 24 de septiembre en 8 días hábiles les marquemos para darle seguimiento a lo acordado.

Enseguida retorne a al servicio mecánico de la John deere para ver los avances del tractor podador, en donde me comento la auxiliar de servicio y el técnico, que el equipo tendría que quedarse para su compostura ya que en la mesa de corte tenía 2 poleas y balero amarrados, en el motor, el árbol de levas y juntas descompuestos es por ello que, al momento de arrancar el tractor, la maquina no emparejaba el ruido mostrándose acelerado y desacelerado. Es por ello que solicite al departamento de compra la autorización de la reparación total del vehículo podador para su compostura y dejar a resguardo de la misma empresa. Siendo las 18 horas de la tarde retorne a la ciudad de Ocosingo.

Status/Comisión: VALIDADO		LUGAR Y FECHA OCOSINGO, CHIAPAS A 20/09/2019		NOMBRE Y FIRMA ING. OLGER ANTONIO PALACIOS RUIZ	
No. <input type="checkbox"/>		EFECTIVO <input type="checkbox"/>		No. <input checked="" type="checkbox"/> CHEQUE	
TOTAL (LETRA) (TRES MIL TRESCIENTOS SESENTA Y CINCO PESOS 00 / 100 M.N.)		TOTAL 3,365.00			
DESCRIPCION		IMPORTE			
VIATICOS PASAJES COMBUSTIBLES OTROS		2,121.00 0.00 1,138.00 106.00			
MEDIO DE TRANSPORTE		TOTAL			
VEHICULO OFICIAL <input checked="" type="checkbox"/>		No. PLACAS <input type="checkbox"/>			
VEHICULO PÚBLICO <input type="checkbox"/>		MODELO <input type="checkbox"/>			
VEHICULO PARTICULAR <input type="checkbox"/>		AEREO <input type="checkbox"/>			
chasis cabina		2017			

ORGANO RESPONSABLE
UNIVERSIDAD TECNOLÓGICA DE LA SELVA

CLAVE PRESUPUESTARIA
ANO 2019
DEP/SUBDEP FU SF AI PT

NOMBRE DEL COMISIONADO
ING. OLGER ANTONIO PALACIOS RUIZ

CATEGORIA
Jefe de Departamento

MOTIVO DE LA COMISIÓN
TRASLADARSE A LA CIUDAD DE TUXTLA GUTIERREZ EL DIA 23 Y 24 DE SEPTIEMBRE DEL PRESENTE AÑO, PARA IR A LA EMPRESA JOHN DEERE PARA LLEVAR A SERVICIO DE MANTENIMIENTO EL TRACTOR PODADOR DE ESTA INSTITUCION Y TAMBIEN ASISTIR A LA SECRETARIA DE OBRAS PUBLICAS Y A LA COMISION DE CAMINOS E INFRAESTRUCTURA HIDRAULICA..

LUGARES DE COMISIÓN

PERIODO	INICIO	TÉRMINO	CUOTA DIARIA VIATICOS	IMPORTE POR DIA	TOTAL
	23/09/2019	23/09/2019	Completo	1,502.00	1,502.00
	24/09/2019	24/09/2019	transito	619.00	619.00

NOTA: ESTA COMISION DEBERA SER COMPROBADA EN TRES DIAS HABILDES A SU TÉRMINO

AUTORIZACIÓN DE LA COMISIÓN
C.P. ALFREDO CRUZ ARREOLA
NOMBRE Y FIRMA

AREA ADMINISTRATIVA
C.P. ALFREDO CRUZ ARREOLA
NOMBRE Y FIRMA

IMPORTE DE LA COMISIÓN

2019 "Año del Caudillo del Sur, Emiliano Zapata"

FORMATO ÚNICO DE COMISIÓN

CHIAPAS
2019
92019
Normal
Tipo de comisión: Normal



CERTIFICACIÓN DE COMISIÓN Y PERMANENCIA

FECHA DE ESTANCIA	LUGAR	SELLO Y FIRMA DE CERTIFICACIÓN
-------------------	-------	--------------------------------

23/09/2019	Tuxtla Gutiérrez	
24/09/2019	Tuxtla Gutiérrez	

SECRETARÍA DE OBRAS PÚBLICAS
CHIAS
24 SEP 2019

SECRETARÍA DE OBRAS PÚBLICAS
GOBIERNO DE CHIAPAS

TRIASA DE CV
JOHN DIERRE

TRACTORES, REFACCIONES E IMPLEMENTOS
AGRICOLAS, S.A. DE C.V.
R.F.C. TRI-930928-638

Carretera panamericana No. 5021
Col. Villa Blanca C.P. 29057
Tuxtla Gutiérrez, Chiapas.
Tel. (01961) 6029854 y 6025188

SECRETARÍA DE OBRAS PÚBLICAS
COMISIÓN DE CALIDAD E INFRAESTRUCTURA HIDRÁULICA
GOBIERNO DE CHIAPAS

24 SEP 2019

COMPROBACIÓN Y/O LÍQUIDA **RECIBIDO**

CONCEPTO	OTORGADO	COMPROBADO	DIRECCIÓN DE SUPERVISIÓN DE INFRAESTRUCTURA HIDRÁULICA
VIAJES	2,121.00		
PASAJES	0.00		
COMBUSTIBLES	1,138.00		
OTROS	106.00		
TOTAL	3,365.00		

IMPORTE DIFERENCIA TOTAL (LETRAS)

A FAVOR DE: COMISIONADO DEPENDENCIA O ENTIDAD

SELLO Y FECHA DE RECIBIDA
LA COMPROBACIÓN

ENCARGADO DEL DEPARTAMENTO DE CONTABILIDAD

ING. PASCUAL HERNANDEZ ALVARO
NOMBRE Y FIRMA

COMISIONADO

ING. OLGER ANTONIO PALACIOS RUIZ
NOMBRE Y FIRMA



OPERADORA TONINA SA DE CV
 OT0981205JW4
 MATRIZ: CARRETERA INTERNACIONAL KM 145 + 200 S/N FRACCION I
 WUALA OCOISINGO CHIAPAS MEXICO CP 29950
 Cve Estacion: E05815 SIIIC Estacion: 0000109586
 Régimen Fiscal: 601 General de Ley Personas Morales

Folio Fiscal: 028A6FC4-1BD4-43B5-893A-1B8636AB437A
 No de Serie del Certificado del CSD: 00001000000413068650
 No de Serie del Certificado del SAT: 00001000000404998014
 Fecha y hora de emisión: 2019-09-23T15:21:00
 Fecha y hora de certificación: 2019-09-23T15:22:29
 Uso CFDI: G03 Gastos en general
 Tipo Comprobante: Ingreso
 Versión: 3.3
 Moneda: MXN
 Serie: T3_2
 Folio: 21826

Cliente: UNIVERSIDAD TECNOLÓGICA DE LA SELVA
 RFC: UTS9711202F3
 Dirección: CARRET. OCOISINGO-ALT. ENTRONQUE A TONINA KM. 0.5 S/N COL.
 Municipio: OCOISINGO
 Estado: CHIAPAS
 CP: 29950

IMPUESTO	DESCRIPCIÓN	UNIDAD	CVE UD	NO IDENT	CVE PROD	CVE UD	LTR	UNIDAD	Tasa	002	337.81	0.160	54.05	17.9120	345.95
	32011 MAGNA			19.314	557312562	15101506	5								

SubTotal:	\$345.95
IVA 16%:	\$54.05
Total:	\$400.00

Método de Pago: PUE Pago en una sola exhibición
 Forma de Pago: 01 Efectivo
 Condiciones de Pago: CONTADO
 Cantidad con Letra: Cuatrocientos pesos 00/100 M. N.
 Sello Digital del CFDI:

Sello del SAT:
 h0kKtH6jeQZzEP/QkzW9aGLdPmPK/XnCA/XoPvLyUeRfHbnBPSy/y32BkaTTyHMBzm2om04LadH1eifCtNzEkCZk2V0U
 N4hz8kxvsgpE0U1vqNPkPtdaQX77zpnK1Egg6p6hjmG1B/5fsds3gFxtM6045m13rcVHjDsuagv+Qni5nyQCvWSyDv2W
 8juGy/JG1gP73id4GoOk+SCVQHr9005yh93vplYmbOs+ibPNzHBS2GqkAeY+TjWRhJ2n+ksX+NFKTKYWINj1Zkha+yq3B
 Pg48bT60BjwVdp4tj7Kcz9YzPwK4S8Ug3tXjicZwmh5AnA15rGA==

Cadena original del complemento de certificación digital del SAT:
 ||1.1|028A6FC4-1BD4-43B5-893A-1B8636AB437A|2019-09-23T15:22:29|PPD101129EA3|mgln4pug+qoy|XpWtZTHMMWid/1VW5ADTBc67zkcsyKk8eHmESiINcAqagzRkRYEa8D/5TK/
 P1jvqIUduhm1eso7uNV0i0XUa69XDxiWd/h8fDZD0Tnv8YncJP4ngOCnyoxbAANtdiPMsNeB5Qf3KkXkjmaCA56vO6SShMP
 mnuh6BoFXQSE/mpQ7mPm+YpXlqpsidG2oXGnKR+8AzvHz43YJT2p3JMjMBVwSF56vc+8oailLUIVYgob6njb6L7wic8PvRKZ
 bgmDvG9XAddsjAlB8eMJWLe05N+siVnVU8mZ5tS0EO1KRy894KqYqymONZPw1vyFa/B3ou1gw==|00001000000404998
 014||

Observaciones:
 Num, Cuenta



[Handwritten signature]



JUAN OSCAR LIEVANO NARVAEZ

E05543 / RFC LINJ480327222
 CARRETERA PANAMERICANA KM. 1168, NO. S/N
 BARRIO DE FATIMA

SAN CRISTOBAL DE LAS CASAS, CHIAPAS

C.P. 29264, MEXICO

TEL/FAX: 01 967 67 88 599

DIRECCION DE EXPEDICION:

CARRETERA PANAMERICANA KM. 1168 NO. S/N BARRIO DE FATIMA SAN CRISTOBAL DE LAS

CASAS

CHIAPAS, MEXICO, C.P. 29264

RÉGIMEN FISCAL:

612 Personas Físicas con Actividades Empresariales y Profesionales

CLAVE PEMEX: 0000109036

FACTURA No.	AC 246910
FOLIO FISCAL	a30c83d1-76d6-4681-921c-a5da4e2f015
LUGAR DE EXPEDICION	29264

FECHA:	2019-09-23	HORA:	18:09:45
R.F.C.:	UTS9711202F3	USO CFDI:	G03 Gastos en general

CLIENTE: 20101163	
UNIVERSIDAD TECNOLOGICA DE LA SELVA	
ENTRONQUE TONINNA KM.0.5	
CARRT OCOSSINGO ALTAMIRANO	
OCOSSINGO CHIAPAS, México, C.P. 29950	

Cantidad	U.de M.	No. Id.	CveProdSer	Descripcion	P. Unitario	Importe	Descuento
38.2000	LTR Litro	32011	15101506	32011 Magna	\$16.713089	\$638.44	\$0.00

Factura s/ Despacho(s) : 13282279-0

Sello Digital del Emisor:
 YLm09LUEr2iOWiBDOV3cTALkVjPGZk3LVPC3k0WkzdMT0DzPg01IqMIDx8Y1gzqcDWjux3m4UAxx101IU8GyTmGEBE vVNY1Z6kIGkg/P2vqLdyaHwJM1Q56ZD8ZSmfA+IXGk5E0CpgNp3rGDqWHyEQbMjx+PbU0Xk7AfAKHYPbDfHqkv+Tj0GLCX/Drd0ZISMWF4//IONuU01reb/UcCdB01I+pglOn+FcaDzW2omB9nNfYL0XZy9X9SRMhTTRXNBXNGUc5igaY8w==

Sello del SAT:
 Kz+34KcBPHr3DK1wYygsxiocRmACCsopW1SPxkwr6thw0rPbyk0Rc0nX3Iq9s+SisIRSh9vlyUvSjdiRfAZJQGWdV2urwapiQNYoLGIghb1Np9Dh8Gc3Vv+YHmWG+rWqhtO6ioaF54kvdXFzQW9KkUgX2feerix9DFeejm4XOTFRS47P4cvp+ueg2WSwBpceshr2j9U86vixkaimK57hcvEozzBiq5jM2stfNHISdHWPZs9PzHoked6MGwa50S8zicQ06rZv8x25qnhIQ2X4I0nK/jpk1snucnwXvIly03EnXairv7vgXPm93IqtdU37UXHk/Rg==

Cadena Original del Comprobante de Certificación digital del SAT:
 11.1a30c83d1-76d6-4681-921c-a5da4e2f015|2019-09-23T18:09:51|ED1101020E99YlM09LUEr2iOWiBDOV3cTALkVjPGZk3LVPC3k0WkzdMT0DzPg01IqMIDx8Y1gzqcDWjux3m4UAxx101IU8GyTmGEBE vVNY1Z6kIGkg/P2vqLdyaHwJM1Q56ZD8ZSmfA+IXGk5E0CpgNp3rGDqWHyEQbMjx+PbU0Xk7AfAKHYPbDfHqkv+Tj0GLCX/Drd0ZISMWFcWGEw7orQIPQ/DIOeB87BfyIO39x2DpFwmgXkxkzdelAPN6X0PzWSP0Dp5EMVf4//IONuU01reb/UcCdB01I+pglOn+FcaDzW2omB9nNfYL0XZy9X9SRMhTTRXNBXNGUc5igaY8w==|00001000000405428713|

Importe en letras:
 (setecientos treinta y ocho pesos 00/100 M.N.)

Forma de Pago: 01 Efectivo
 Método de Pago: PUE Pago en una sola exhibición
 Moneda: MXN
 Tipo de Comprobante: 1
 RFC Proveedor de Certificación: ED1101020E99



SUBTOTAL \$638.44
 I.V.A. 16.00% \$99.56
 TOTAL \$738.00

[Handwritten signature]



Facturacion www.casemexico.com

9D46EBB8A71453178

CLASE: AUTO
 24/09/2019 23:56:18 C:4 A
 IMPORTE 45.69
 IVA 7.31
 TOTAL 53.00

9D46EBB8A71453178

AUTOPISTA TUXTLA - SAN CRISTOBAL
 PLAZA DE COBRO CHIAPA DE CORZO
 SENTIDO: SAN CRISTOBAL
 FOLIO: 0008760692

Facturacion www.casemexico.com

08208B36FF2D5900

CLASE: AUTO
 23/09/2019 18:50:10 C: 5 B
 IMPORTE 45.69
 IVA 7.31
 TOTAL 53.00

08208B36FF2D5900

AUTOPISTA TUXTLA - SAN CRISTOBAL
 PLAZA DE COBRO CHIAPA DE CORZO
 SENTIDO: TUXTLA GTZ.
 FOLIO: 0005304215

DEPARTAMENTO DE RECURSOS MATERIALES Y SERVICIOS GENERALES
MTRA. MARIA EUGENIA RAMOS AGUILAR

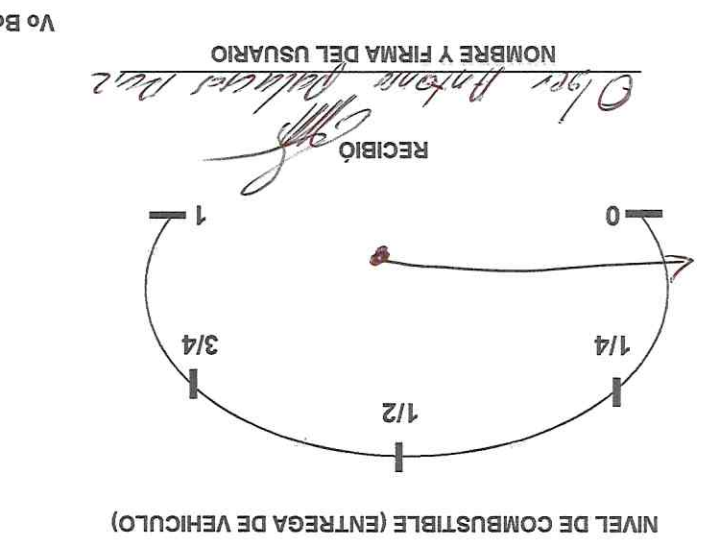
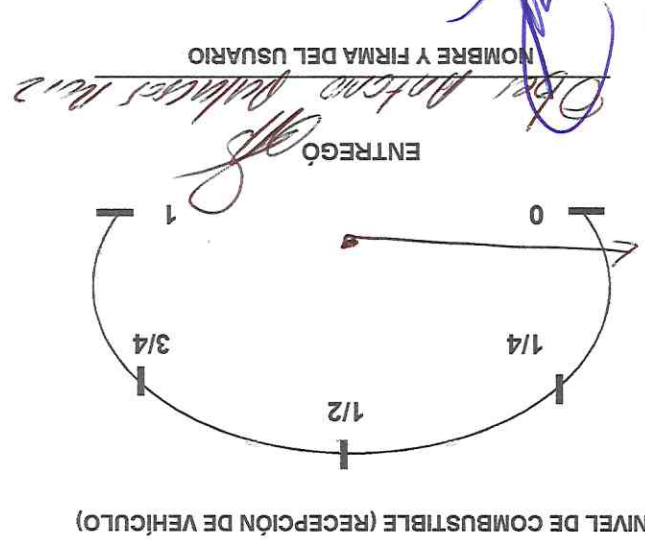

Kms.	24 496	KM INICIAL
Kms.	24 940	KM FINAL
Kms.	444	TOTAL DE RECORRIDO

FECHA 2019	KILOMETRAJE AL MOMENTO DE CARGAR GASOLINA	LUGAR	GAS TOTAL DEL DÍA	ACETTE	SERVICIO DE MANTENIMIENTO Y REP.	COSTOS
23/09/19	24503	Ocosingo	19.314 L			4400.00
23/09/19	24601	San Cristóbal	38.2000L			738.00
}						1138.00
TOTALES						

No ECONÓMICO: MARCA: MODELO: PLACAS:

BITÁCORA DE RECORRIDO
DATOS DEL VEHÍCULO

UNIVERSIDAD TECNOLÓGICA DE LA SELVA

**Comisión de Caminos e Infraestructura
Hidráulica**

Calzada Samuel León Brindis #1330, Caminera C.P. 29090
Tuxtla Gutiérrez, Chiapas.

Commutador: (961) 6187380, Ext. 32001, 32002, 32015 y 32017.

Ing. Jorge Luis Gómez Jiménez

Director General



UNIVERSIDAD
TECNOLOGICA
DE LA SELVA



CHIAPAS
de Corazón

C.c.p. Expediente/Minutario
LMS/AMM/aoz.

SECRETARIA DE EDUCACION
UNIVERSIDAD TECNOLÓGICA
DE LA SELVA
RECTORIA
OCOSINGO, CHIAPAS



Dr. Lisandro Montesinos Salazar
Rector

Atentamente
"La causa de la educación tecnológica es una,
con el desarrollo sustentable"

Por la atención que se sirva brindar a esta petición, le expreso las muestras de mi atenta y distinguida consideración.

En este sentido, he dispuesto que el Ing. Olgier Antonio Palacios Ruiz, Jefe del Departamento de Mantenimiento Institucional, realice las gestiones necesarias en representación de esta Casa de Estudios.

Para el supuesto de que se estime inviable la rehabilitación, solicitamos la autorización para reutilizar algunas piezas de dicha planta, mismas que serían destinadas para almacenamiento de agua y, con ello, poder solventar la carencia del vital líquido.

En razón de lo anterior, consideramos necesario solicitar el apoyo de esa Secretaría, con la finalidad de que, en su caso, se realice una revisión a las instalaciones de la planta, a fin de determinar si es factible su rehabilitación.

Actualmente, el equipamiento de la planta se encuentra completamente deteriorado y sin uso alguno.

En ese sentido, en las inmediaciones de la Universidad existen instalaciones de dicha planta que, a decir del personal de esta Institución Educativa, nunca funcionó y, por lo tanto, en ningún momento cumplió con el fin para el cual fue construida. Se anexan impresiones fotográficas para ilustración.

En esa tesitura, hago referencia a que en el ejercicio 2010, esta Universidad fue beneficiada por la Secretaría de Infraestructura con la construcción de una planta tratadora de agua para uso en los servicios sanitarios de las instalaciones de la misma.

Sirva la presente para saludarlo cordialmente; y, al mismo tiempo, poner a su consideración alternativas de solución para el problema de agua que sufre la Universidad Tecnológica de la Selva que me honro en representar.

C. Arg. César Julio de Coss Tovilla
Secretario de Obras Públicas
P r e s e n t e.

Oficio No. UTS/REC/DM/0267/2019
Ocosingo, Chiapas, a 23 de septiembre de 2019

RECIBIDO
OFICINA DEL C. SECRETARIO
"SUETO A REVISION"
24 SEP 2019

SECRETARIA DE OBRAS PUBLICAS
GOBIERNO DE CHIAPAS
CHIAPAS

GOBIERNO DE CHIAPAS
UNIVERSIDAD
TECNOLOGICA
DE LA SELVA

GOBIERNO DE CHIAPAS
CHIAPAS

10

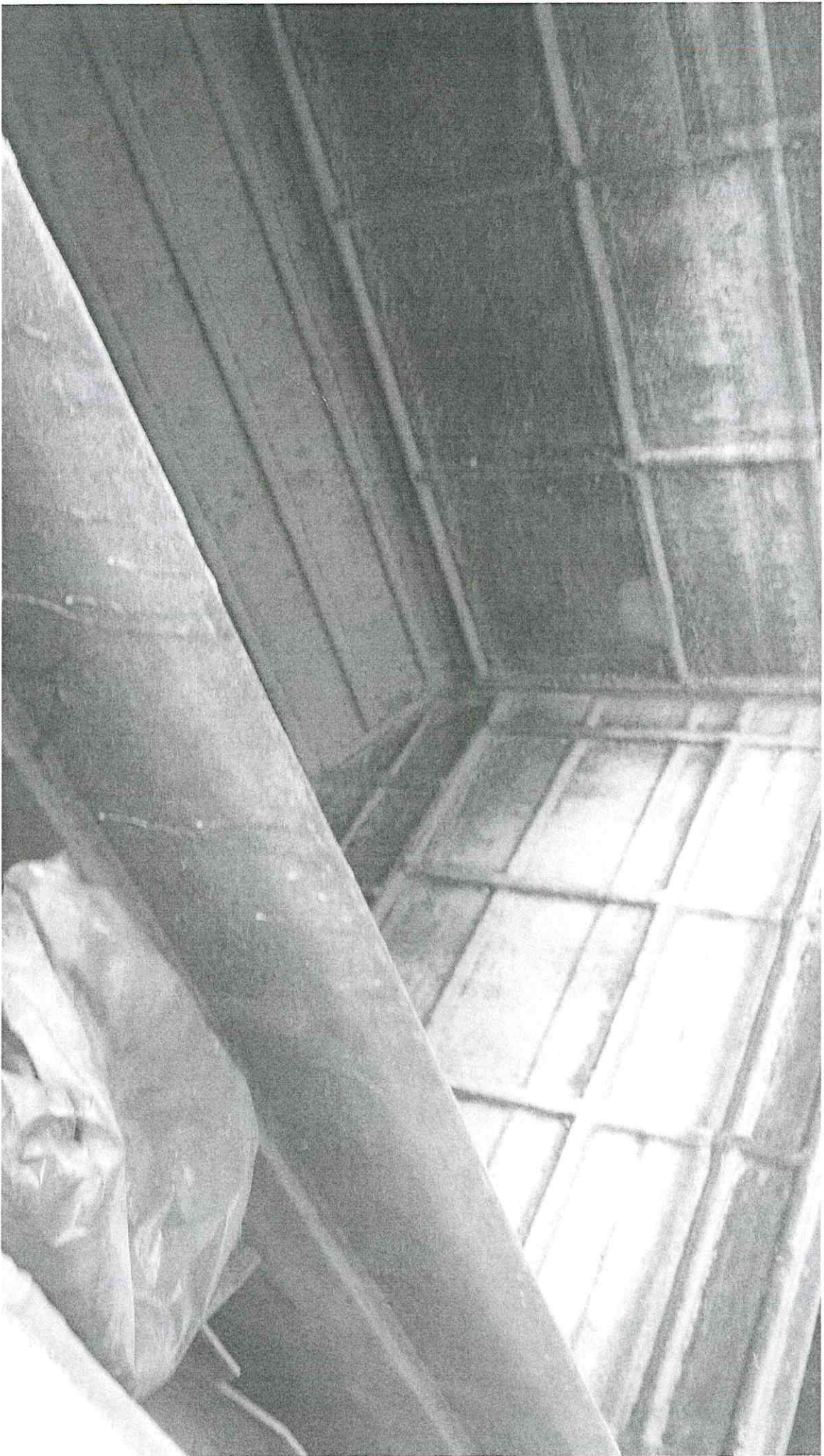

2

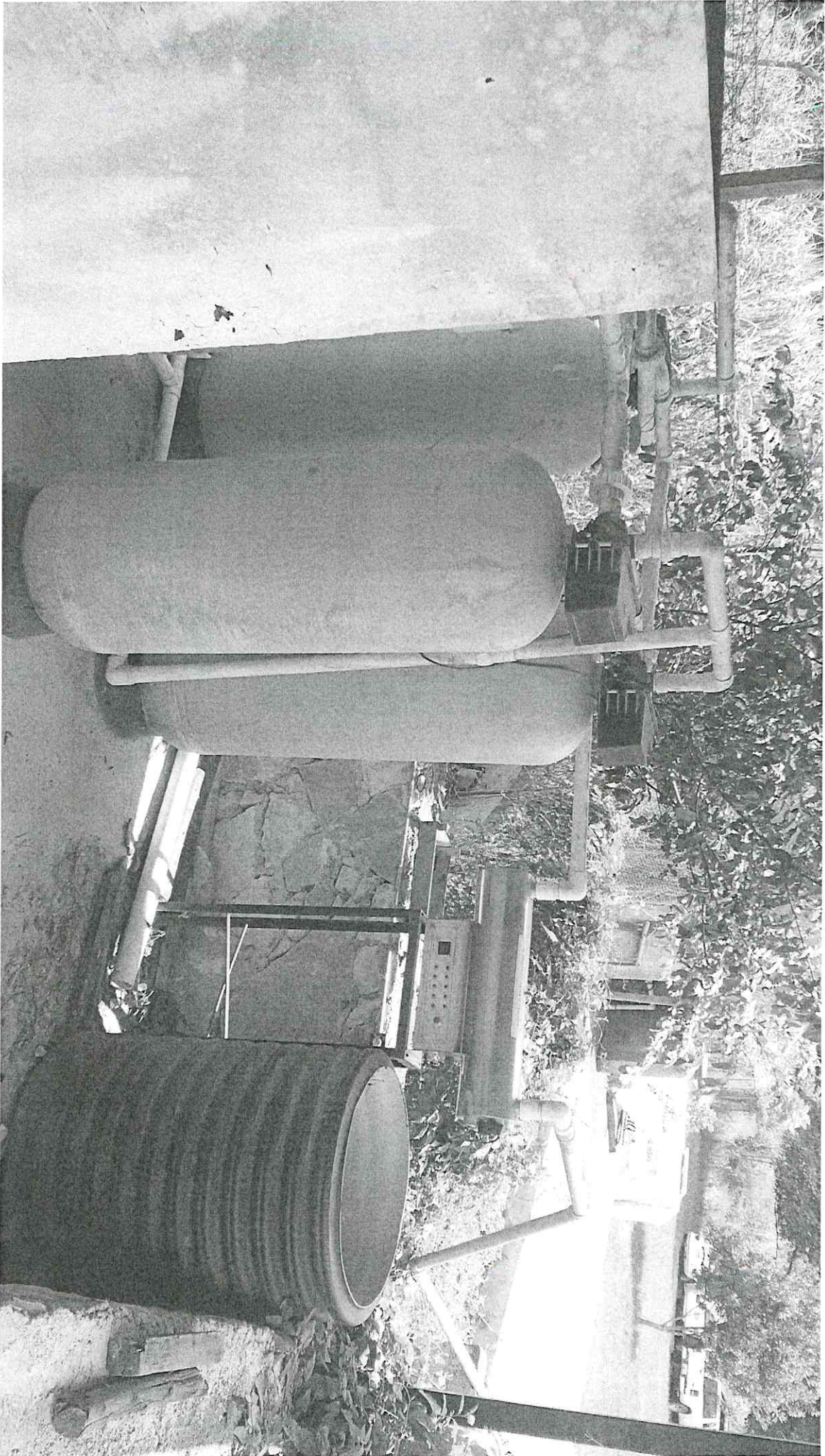

Ocosingo

Secretaría de Infraestructura

Federales Provenientes
del Ramo 23: Provisión de
Salarios y Económicos

Recursos

\$2'143,129.49

Universidad Tecnológica de La Selva

Inicio: 07 de Septiembre de 2010
Termino: 05 de Noviembre de 2010

SR