

Handwritten signature and scribbles

Informe de Comisión No. UTS/VIN/0035/2020
Ocosingo, Chiapas.
02 de marzo de 2020.

Mtro. José Elías López Ocaña
Director de Vinculación
Presente.

En atención al **Oficio de comisión No. UTS/VIN/0035/2020**, el día 24 de febrero me instruyen trasladarme del 26 al 28 de febrero con alumnos a la ciudad de Mérida para la presentación del examen de francés TCF del programa movilidad internacional mexprotec con el C Alejo Hernández Vázquez como conductor de apoyo.

Miércoles 26 nos presentamos a la universidad para recibir el vehículo oficial (Toyota con número de placas DRA152B), posteriormente nos dirigimos al parque central de esta ciudad para recoger a los alumnos y maestros saliendo a las 4:30 am rumbo a la ciudad de Marida Yucatán, llegando a la ciudad mencionada a las 4:00 pm el cual nos dirigimos hacia el hotel donde pernoctaron.

Jueves 27 salimos del hotel a las 7:00 am dirigiéndonos a la Universidad Tecnológica Metropolitana donde se llevó acabo el examen terminando a las 5:30 pm posteriormente nos dirigimos a esta ciudad de origen.

Viernes 28 en el recorrido se presentó un accidente vehicular a la altura de la cumbre de esta ciudad donde detuvieron el tráfico para poder auxiliar las personas y sacar el vehículo accidentado dándonos el paso a las 11:00 am llegando al parque central de esta ciudad a las 11:30 am, posteriormente que se dejó a los alumnos y maestro se llevó el vehículo asignado al lavado ya que se recibió sucio interior y exterior el cual se le entregó al asistente del parque vehicular a las 13:00 horas concluyendo así dicha comisión

en razón a lo anterior hago comprobaciones en original tiket y facturas así mismo le informo que utilice la cantidad de 157 de combustible para casetas de cobro por lo que no se anexo en la comisión dicho recurso.

Comisionado

Handwritten signature
Eustacio Enrique Trejo Trejo
Chofer comisionado

Vº. Bº.

Handwritten signature
Mtro. José Elías López Ocaña
Director de Vinculación

C.P. Archivo

UNIVERSIDAD TECNOLÓGICA
DE LA SELVA
DIRECCION DE VINCULACION
RECIBIDO
FECHA: 02/03/20
FIRMA: *Handwritten signature*
OCOSINGO, CHIAPAS.

UNIVERSIDAD TECNOLÓGICA DE LA SELVA
DEPARTAMENTO DE PERSONAL
24/02/20
SUJETO A REVISIÓN
ALB

No. UTS/VIN/0035/2020
DÍA MES AÑO
21/02/2020

Tipo de comisión: Normal

FORMATO ÚNICO DE COMISIÓN

ORGANO RESPONSABLE
UNIVERSIDAD TECNOLÓGICA DE LA SELVA

CLAVE PRESUPUESTARIA	ANO	DEP/SUBDEP	FU	SF	AI	PT
	2020	Dir. Vinculación				
NOMBRE DEL COMISIONADO				CATEGORÍA		
EUSTACIO ENRIQUE TREJO TREJO				CHOFER		

MOTIVO DE LA COMISIÓN
TRASLADARSE A LA CD. DE MERIDA, YUCATAN PARA LLEVAR 11 ALUMNOS Y DOCENTE QUE PARTICIPARAN EN EL EXAMEN DE FRANCÉS TCF DEL PROGRAMA MOVILIDAD INTERNACIONAL MEXPROTEC, DURANTE EL 27 DE FEBRERO DEL PRESENTE AÑO.

LUGARES DE COMISIÓN	PERIODO		CUOTA DIARIA VIATICOS	IMPORTE POR DÍA	TOTAL
	INICIO	TÉRMINO			
Merida, Yucatán	26/02/2020	26/02/2020	1 Completo	1,370.00	1,370.00
Merida, Yucatán (comando)	27/02/2020	28/02/2020	1 Completo	1,370.00	1,370.00

V. B.
UT SELVA
UNIVERSIDAD TECNOLÓGICA DE LA SELVA
RECTORÍA

NOTA: ESTA COMISIÓN DEBERÁ SER COMPROBADA EN TRES DÍAS HÁBILES A SU TÉRMINO
AUTORIZACIÓN DE LA COMISIÓN
MTRO. JOSE ELIAS LÓPEZ OCAÑA
NOMBRE Y FIRMA

ÁREA ADMINISTRATIVA
C.P. ALFREDO CRUZ ARREOLA
NOMBRE Y FIRMA

IMPORTE DE LA COMISIÓN

DESCRIPCIÓN	IMPORTE	MEDIO DE TRANSPORTE	
VIÁTICOS	2,740.00	<input checked="" type="checkbox"/> X	VEHÍCULO OFICIAL
PASAJES	0.00	No. PLACAS	DRA152B MODELO 2009
COMBUSTIBLES	5,467.00		VEHÍCULO PÚBLICO
OTROS	0.00		AEREO VEHÍCULO PARTICULAR
TOTAL	8,207.00		TOYOTA

TOTAL (LETRA) (OCHO MIL DOSCIENTOS SIETE PESOS 00 / 100 M.N.)

EFFECTIVO CHEQUE X No.

OCOSINGO, CHIAPAS A 21/02/2020

EUSTACIO ENRIQUE TREJO TREJO

LUGAR Y FECHA

NOMBRE Y FIRMA

Status/Comisión: VALIDADO

CERTIFICACIÓN DE COMISIÓN Y PERMANENCIA

FECHA DE ESTANCIA	LUGAR	SELLO Y FIRMA DE CERTIFICACIÓN
26/02/2020	Merida, Yucatán	
27/02/2020	Merida, Yucatán-ocosingo	



Universidad Tecnológica Metropolitana

DIRECCIÓN DE VINCULACION

[Handwritten Signature]

Del 26 al 28 de febrero 2020

COMPROBACIÓN Y/O LÍQUIDA

CONCEPTO	OTORGADO	COMPROBADO	DIFERENCIA
VIATICOS	2,740.00		
PASAJES	0.00		
COMBUSTIBLES	5,467.00		
OTROS	0.00		
TOTAL	8,207.00		

IMPORTE DIFERENCIA TOTAL (LETRAS)

A FAVOR DE:	COMISIONADO	DEPENDENCIA O ENTIDAD
SELLO Y FLOJA DE RECIBIDA LA COMPROBACION	ENCARGADO DEL DEPARTAMENTO DE CONTABILIDAD	COMISIONADO

ING. PASCUAL HERNANDEZ ALVARO
NOMBRE Y FIRMA

[Handwritten Signature]
EUSTACIO ENRIQUE TREJO TREJO
NOMBRE Y FIRMA



OPERADORA TONINA SA DE CV

RFC:OTO981205JW4 REGIMEN FISCAL: 601

MATRIZ: CARRETERA INTERNACIONAL KM 145 + 200 S/N FRACCION I

WUALA OCOSINGO CHIAPAS MEXICO CP 29950

Cve Estacion: E05815 SIIC Estacion: 0000109586

Lugar de Expedición: 29950



Serie/Folio

A6944

Cliente	Factura Electrónica
UNIVERSIDAD TECNOLOGICA DE LA SELVA RFC: UTS9711202F3 USO CFDI: G03	Folio Fiscal UUID: 1D52A043-2C1A-4C6E-B32D-96EA33550904 No. Certificado del Emisor: 00001000000413261119 No. Certificado del SAT: 00001000000403190844 Fecha de Emisión: 2020-02-26T09:25:12 Fecha de Certificación: 2020-02-26T09:25:32 Tipo de Comprobante: I - Ingreso

Clave Producto	No. Identificación	Cantidad	Clave Unidad	Descripción	Valor Unitario	Impuestos	Importe
15101514	225029	45.8500	LTR	GASOLINA PEMEX MAGNA	\$18.110	\$810.90 002 Tasa 0.16000	\$129.74 \$830.36

NOVECIENTOS SESENTA PESOS CON 10/100 M.N.

Observaciones:

Subtotal: \$830.44
Impuestos Traslados: \$129.66
Total: \$960.10

Condición de Pago: Contado Método de Pago: 01 Forma de Pago: PUE Efectos Fiscales al Pago Moneda: MXN PESO MEXICANO

Sello Digital del CFDI:

XnqIFj6LK3HOqVOqS8/hyI8LQOqIJFGmSPLbhO+hen5syr5A8savaSWKe91D1PlalF237vXoSGJEjScyBwz4fclpNIBRTvBzALwWubZBC3BN+9I6wuOH25AVvxjAOTv+8cp1LY7bBPIU22Qx1dSkEL/A13gZ8pM5AuMPHGBW52bE6jKhK2nQeMij/v8MbUzS0hRCKG7tsPGDXlgMDC70NyXDdVJLIQCHXnWILFR59ow0bU27ssC0IHQBaysNQ2XmZxN4W17BP7+9y9bPuhp4nCdMn2Go51m380hNgNN/eZUWQCETWgaxV2mLVDRirC74dc79TM0p+KGo9IXW0hA==

Sello Digital del SAT:

mWICHMjK7QwCsyJNhq5HA0GkvEalP2IBGcPonEsURN0KME9aMlpA4r7FImv1gsWYQAK5bxyQj4Mj/7kSNR1JSLrHi7LL2KcrJdRjyPe7Vob0I8D5GZbx88AJS+3uzuM/aHnSdG3G7PtizkgG9Hcw2eZPPZe/bclpQw87fRue82nF0DTPXvJsPziY0dwhcTRfraLgCs5zERW9WVYtSL3ownFZNZ+YcBsWMHKUm9Cfkt3SSPme+e1q57e33D3L6JxO7IR22pcWDXgagpwp4R8E0ODhXFyEBkSOvfb83kUR3oc0YY8hJdAuzUj01d9Tdr7Vq7X/d1UTDuv027A==

Cadena Original del Complemento de Certificación Digital del SAT:

||1.1|1D52A043-2C1A-4C6E-B32D-96EA33550904|2020-02-26T09:25:32|CVD110412TF6|XnqIFj6LK3HOqVOqS8/hyI8LQOqIJFGmSPLbhO+hen5syr5A8savaSWKe91D1PlalF237vXoSGJEjScyBwz4fclpNIBRTvBzALwWubZBC3BN+9I6wuOH25AVvxjAOTv+8cp1LY7bBPIU22Qx1dSkEL/A13gZ8pM5AuMPHGBW52bE6jKhK2nQeMij/v8MbUzS0hRCKG7tsPGDXlgMDC70NyXDdVJLIQCHXnWILFR59ow0bU27ssC0IHQBaysNQ2XmZxN4W17BP7+9y9bPuhp4nCdMn2Go51m380hNgNN/eZUWQCETWgaxV2mLVDRirC74dc79TM0p+KGo9IXW0hA==|mWICHMjK7QwCsyJNhq5HA0GkvEalP2IBGc



Versión CFDI 3.3

EMISOR

Nombre HIDROCARBUROS CAMPECHE S.A DE C.V.
RFC RFC: HCA071029U54
Régimen Fiscal 601 General de Ley Personas Morales

**COMPROBANTE****CFDI Versión 3.3**

UUID 711020C7-EFE4-4008-B764-E551F342A943
No. Certificado 00001000000502860604
Fecha 26/02/2020 12:10:28p. m.
Lugar de Expedición 24400
Tipo de Documento | Ingreso
Folio A15162

RECEPTOR

Nombre UNIVERSIDAD TECNOLOGICA DE LA SELVA
RFC UTS9711202F3
Uso CFDI G03 Gastos en general

CONCEPTOS

<u>Cve. Prod/Serv</u>	<u>No. Ident.</u>	<u>Cantidad</u>	<u>Unidad</u>	<u>Descripción</u>	<u>Valor Unitario</u>	<u>Importe</u>
15101514	32011	42.57	LTR Litro	Pemex Magna	17.06	726.26

Moneda	MXN	Subtotal	726.26
Forma de Pago	01 Efectivo	IVA Retenido:	0.00
Método de Pago	PUE Pago en una sola exhibición	IVA:	113.22
Observaciones		Total	839.48



Tickets amparados 745233

Sello MgaQF/R4msbX2antUNbpu7sdV2bLSf6gEiZJaVxAke96Ef0SQqWXRQPmvgLEpMVPkG1gW1lozQBNsaX53xYIkHETIOW+hGloGAid9V2HThixMTCuHHFF1sju9CSsh7ePLKcXAvtk3DHUk65hwcZFQWq1h6uSt8k1hkZSIQIUxUcBB3vI0LB9TcnVWTKGx5qZwDz1JvS/1WiFMRW4hqprhGxF0vSOQwT0ldP78GJmBPvqLye6GerXq1FHcl0DBpz6NmRvSovk3M7ThMvjnok7zMNh6vnTnrOpsQ+pvCR/Dt/iP25akqkQCnV3qI

Sello SAT j6x1bxUNN6iQzq1GPgTiszMaza4u9U5uC7AWcjZVzR0NbBwbn7sUevgSPTEEs1X051GzZ0i6Pv1Z+vx6q2pzd5GEB+ZVG8msy6QjkYydl3/ZTUNNSBLJteJdUWnxyVoMza0j6RwL+bH+D1pMCkpGifAsxppiZ9HX9wOShKl2mCL39bjA6oiUBdI2xv7QX+ZoyqJJV3exz4qRawDC+dmbN9fH1Uhr5QrbPqkL+iuImu9U2ZXHV4UIQ4Hwcc7Mv5OREipaq80AkZKx3S56w+RH5xJh7X2wsJrG4QsFBx5XN1wv7svZ3Yrka5oGm

Cadena Original ||3.3|A|15162|2020-02-26T12:10:27|0|00001000000502860604|726.26|MXN|839.48||PUE|24400|HCA071029U54|HIDROCARBUROS CAMPECHE S.A DE C.V.|601|UTS9711202F3|UNIVERSIDAD TECNOLOGICA DE LA SELVA|G03|15101514|32011|42.570272|LTR|Litro|Pemex Magna|17.060262|726.26|707.66|002|Tasa|0.160000|113.22|002|Tasa|0.160000|113.22|113.22|



No Certificado SAT 00001000000404477432

Fecha de Timbrado 2020-02-26T12:11:17

RfcProvCertif EME000602QR9

Este documento es una representación impresa de un CFDI



EMISOR

Nombre HIDROCARBUROS CAMPECHE S.A DE C.V.
RFC HCA071029U54
Régimen Fiscal 601 General de Ley Personas Morales

COMPROBANTE**CFDI Versión 3.3**

UUID 329EF40C-1104-4ED1-88CD-4C6DA32640C2
No. Certificado 00001000000502860604
Fecha 27/02/2020 09:35:02p. m.
Lugar de Expedición 24400
Tipo de Documento I Ingreso
Folio A15209

RECEPTOR

Nombre UNIVERSIDAD TECNOLOGICA DE LA SELVA
RFC UTS9711202F3
Uso CFDI G03 Gastos en general

CONCEPTOS

<u>Cve. Prod/Serv</u>	<u>No. Ident.</u>	<u>Cantidad</u>	<u>Unidad</u>	<u>Descripción</u>	<u>Valor Unitario</u>	<u>Importe</u>
15101514	32011	54.17	LTR Litro	Pemex Magna	16.55	896.57

Moneda MXN
Forma de Pago 01 Efectivo
Método de Pago PUE Pago en una sola exhibición
Observaciones



Subtotal 896.57
IVA Retenido: 0.00
IVA: 139.66
Total 1,036.24

Sello

VnFAa/HbXoygQB0+6o41z5BazkicRyD1u2CcFCBzvfVHv+I7Z/9fAcitRBLaFY8/hABWIZ0psMdqwtHp0mMSt1vlemSMJCqD11pp0RZceMtwZBySB2q/9aZXel5UBojeaQEcy2s7oBh06XLkPVDfShvWbxRAVEK+K1/N0V25WdXkqvHZFcmWg3+6eZfdxLsrSm9mHZQ8KjQ+0jwX1vzGiWDkbn+nGRka+2p6hLaPB1ENmDKs4YHKa/9sJtDzd8eGVbOm9bPmqajio8VjdL9JjvkZS6f7baQvEqGwh/s5YWRp4wd00jXPVyyb/THxb

Sello SAT

P8TV0y+CLXl68g9W6NosVr5pmb0WBaVitY3/DosxwrrHJWeAJ0cEIGa87wsvZMqWeM34EPp4R7SAYcdD5Dzebq0L734XQFgA9V3c07EzqbQktKZMax63cxBhbgGZb+2IM9LixR+XhCQREPhETLnMqGnCPKEvKBSdWt9fmFLZwHQdUvoN+na1YNe/R2k5lrCC5aUnDspb1aCiQtTSavTS08p0QbiiEIVqev2iG+nTw/baA12NwicfBlvnNjaiOGQZxi+XQELCRKMWW9BwTrrBvZiVpJHnZGifVOEH3lxOpva4kkf/3R67K7Li

Cadena Original

||3.3|A|15209|2020-02-27T21:35:02|01|00001000000502860604|896.58|MXN|1036.24||PUE|24400|HCA071029U54|HIDROCARBURO S CAMPECHE S.A DE C.V.|601|UTS9711202F3|UNIVERSIDAD TECNOLOGICA DE LA SELVA|03|15101514|3201154.168647|LTR|Litro|Pemex Magna|16.55164|896.58|872.9|002|Tasa|.160000|139.66|002|Tasa|.160000|139.66|139.66||



No Certificado SAT 00001000000404477432
Fecha de Timbrado 2020-02-27T21:35:22
RfcProvCertif EME000602QR9

Este documento es una representación impresa de un CFDI





EMITIDO POR: COMBUSTIBLES DE YUCATÁN, S.A. DE C.V. **RFC:** CYU941027P30

Calle 37 X 18 Y 20 No. 315 Leandro Valle Mérida Mérida Yucatán México 97143

Régimen: 601 - General de Ley Personas Morales

EXPEDIDO EN:

CALLE 115 x 48-C 404-A Y 404-B . Santa Rosa Mérida Mérida Yucatán México 97279

Folio Fiscal: D15A6165-A284-4E79-8CB5-45076E0AEEA4

Folio: AM-1618

Fecha SAT: 2020-02-27T17:09:26-06:00

Tipo de Comprobante: I - Ingreso

Versión y número de certificado

Metodo de Pago: PUE - Pago en una sola exhibición

Emisor: V3.3 / 00001000000404027019

Forma de Pago: 01 - Efectivo

SAT: V1.1 / 00001000000414715731

No. de Cuenta:

FACTURADO A: UNIVERSIDAD TECNOLÓGICA DE LA SELVA

RFC: UTS9711202F3

USO CFDI: G03 - Gastos en General

Ent. Tonina Km.0.5 carret. Ocosingo-Altamirano S/N N/A Ocosingo Ocosingo Ocosingo Chiapas Mexico 29950

Cantidad	Unidad	ClaveProdServ	Descripción	P.U.	Importe
39.553	L	15101515	PLUS WITH TECHPRO	\$ 17.38	\$ 687.58
Este documento es una representación impresa de un CFDI				SUBTOTAL	\$ 687.58
CANTIDAD CON LETRA				IVA16%	\$ 106.64
Son (Setecientos Noventa Y Cuatro Pesos 22/100 M.N.)				TOTAL	\$ 794.22

Observaciones:



Sello Digital Emisor

GznuNBUsigHHj5t1wzzxwCjLY4oaJ5Wospe50IHx15KJGqMMRW3Y4mfMDGoPX19dv37ortJXakjVoc3WP32U6sXYv3lxluKq9f0FbtOmUhb7LuCYebXjrZW9aeQ2Mumpth+sZ3jPuP74IQsQGuc0g55YufRWiVAVUaWf4PypteE5Bjs0PzC48N3p8shZ/wMSRjntjmgfCRtltCkyRkmECFKDsrozVCjGDeYK+cvB2fPG+JM4PB+I/EjGMZN6RlyyGF DNZAqFqMsBp8UewwRatLu8JkxGDJTESRG6e3aEaavwUbV1JVGKF0Uo31rbR4oHyGQjKKA8hYvJrBEjw==|00001000000414715731|

Sello Digital SAT

EIK85yy1x4YUUYxkuEF23wkB3Vd09DQUk0RvdB+BHHYMY44w88v6Gx167Y0m+v18a3ggXE9QwzAUg7UxMSQ+2aDgtreGdQe+XP7RfRwC6nrx-Dj4/wv0WvW0u26nHPRcrRfcUFLBmrDDI4g8ahMnblfr0VNsQkGoG2N98fX6/KzRIZQRjYtd3o0uxVk2V/+ATT3dRoDO70i7/a9vI+zcM9HC5cC7blrHDBWQdKTL87PEq4AY0DTfc1W682H8Xb7AN7a5SIs4/QkryLRThUEgvynqbY0HH3V5Y3W9V/8Y9VHjeFj11blUgTPjpNjQjMK+nbPXH5HLNgcOpKO==

Cadena Original

||1.1|D15A6165-A284-4E79-8CB5-45076E0AEEA4|2020-02-27T17:09:26-06:00|ASE0201179X0|GznuNBUsigHHj5t1wzzxwCjLY4oaJ5Wospe50IHx15KJGqMMRW3Y4mfMDGoPX19dv37ortJXakjVoc3WP32U6sXYv3lxluKq9f0FbtOmUhb7LuCYebXjrZW9aeQ2Mumpth+sZ3jPuP74IQsQGuc0g55YufRWiVAVUaWf4PypteE5Bjs0PzC48N3p8shZ/wMSRjntjmgfCRtltCkyRkmECFKDsrozVCjGDeYK+cvB2fPG+JM4PB+I/EjGMZN6RlyyGF DNZAqFqMsBp8UewwRatLu8JkxGDJTESRG6e3aEaavwUbV1JVGKF0Uo31rbR4oHyGQjKKA8hYvJrBEjw==|00001000000414715731|

Emisor:

ESTACIONES DE SERVICIO AUTO SA DE CV
AV. ADOLFO RUIZ CORTINES,0,1418,ATASTA
VILLAHERMOSA, TABASCO, MEXICO, C.P. 86100
REGIMEN FISCAL: 601-General de Ley Personas Morales
ESA930602UV1

Sucursal:

1057 AUTO SERVICIO PALENQUE
Av. Juárez ,0,199, Colonia Centro
Palenque,Chiapas,MEXICO, C.P. 29960
SIIC: 0000107571

Cliente:

UNIVERSIDAD TECNOLOGICA DE LA SELVA
ENTRONQUE A TONINA , KM 0.5, ., CARRET.OCOSINGO-ALTAMIRANO
OCOSINGO, CHIAPAS, MEXICO, C.P. 29950
USO CFDI: G03-Gastos en general
UTS9711202F3



Table with 2 columns: Field Name and Value. Fields include Serie-Folio, Fecha Exped., Año-NoAprob., No Certificado, Cuenta Pago, Folio UUID, Certificado SAT, Fec Certificado, Fecha Emision, Lugar de Exped.

Table with 7 columns: Descripcion, Unidad, Cantidad, Precio, IVA, Subtotal, Total. Row 1: 5091164 OPLUS REGULAR 87, LTR, 69.186, 16.2585, 175.1443, 1,124.8557, 1,300.0000

Tipo de comprobante: Ingreso

SubTotal 1,124.8557

Forma de pago: 01-Efectivo

IVA 175.1443

Método de pago: PUE-Pago en una sola exhibición

Total 1,300.0000

Condiciones de pago: Contado

Moneda: MXN

Total en Letra:

Un Mil Trescientos Pesos 00/100 M.N.

Observaciones:

TASA IVA: 16.00%

Handwritten signatures and scribbles in blue ink.

SELLO DIGITAL EMISOR:
tj6dhhqtcZx8rmjgA8mksLhTa7NaijPPMZ5mGNxb82OSnQlsm6QZOWNi4MZPaHgsdQe07kLxgCANPwlaPQ9
MGNgQoKXYBXHdmcsShnoje3y+N75q1TNGfMz3KS1hSoFkNGgvnWb+YHvuc7m+nWovqglGdbimBao+J9dDcxDEaHyK
+w3ha2Gic3v7xDXII62VsTLH5X3Kuu5blw2i8k7GN19Z6GYioCck7QKrw
+GCZhN6IMCnpHHHPgeBn6Ohqe1MGm9emjhy7U79mlWuqywjWuWsuUq+EGjHzEGa5k32RYe6TsjgzLKa48CHCg/SqDw
+IrvkMYxsuGibQbF/zkgQ=

SELLO DIGITAL SAT:
SArt+qE4V1uPu
+QMhTrGZ4Rp47i40g0/uUplnEq5tlun1QljonFBdacrBXJRnSVaLayo4y8pTZUDIE3zB011FMteCzETZcZZSJEsbYUsH7o4SPA9jCRzjg4
PQCQcUkF78M1xKgbE86DgQLRvw7lkkdrSwK4Nj98R4Kv/zLHK7qe7PVYc19y8yAjg94PwORVBJGZbV6WP2QbpgK6rS6fINisK5
IYVWEJHACHoTgi2iw3wqBvVjVOAiQhvjf8yqglREdnSJLXRBXDgFKUJTA/H6xP3JbA/r1az
+V7Ngtu359D50uBxRdMH/6clqg4i7GUH4bU1IZGLv8Q=

CADENA ORIGINAL DEL COMPLEMENTO DE CERTIFICACION DIGITAL DEL SAT:
j1.1H2F93F4F-C4B7-4D0A-B9AA-8DAE4017F5152020-02-28T05:55:30SED1102088J7j
tj6dhhqtcZx8rmjgA8mksLhTa7NaijPPMZ5mGNxb82OSnQlsm6QZOWNi4MZPaHgsdQe07kLxgCANPwlaPQ9
MGNgQoKXYBXHdmcsShnoje3y+N75q1TNGfMz3KS1hSoFkNGgvnWb+YHvuc7m+nWovqglGdbimBao+J9dDcxDEaHyK
+w3ha2Gic3v7xDXII62VsTLH5X3Kuu5blw2i8k7GN19Z6GYioCck7QKrw
+GCZhN6IMCnpHHHPgeBn6Ohqe1MGm9emjhy7U79mlWuqywjWuWsuUq+EGjHzEGa5k32RYe6TsjgzLKa48CHCg/SqDw
+IrvkMYxsuGibQbF/zkgQ=00001000000402846635j



UNIVERSIDAD TECNOLÓGICA DE LA SELVA

BITÁCORA DE RECORRIDO
DATOS DEL VEHÍCULO

No ECONÓMICO: 1021

MARCA: TOYOTA

MODELO: 2009

PLACAS: DRA152B

FECHA 2020	KILOMETRAJE AL MOMENTO DE CARGAR GASOLINA	LUGAR	LITROS		SERVICIO DE MANTENIMIENTO Y REP.	COSTOS
			GAS TOTAL DEL DÍA	ACEITE		
26-feb-2020	220455	Ocosingo	45.8500			\$ 960.10
26-feb-2020	220598	Catazaja	21.1799			\$ 400.09
26-feb-2020	220861	Champoton	42.57			\$ 839.48
27-feb-2020	221107	Merida, Yucatan	39.553			\$ 794.22
27-feb-2020	221352	Champoton	54.17			\$ 1,036.24
28-feb-2020	221655	Palenque	69.186			\$ 1,300.00
TOTALES						\$ 5,330.13

KM INICIAL	220450	Kms.
KM FINAL	221778	Kms.
TOTAL DE RECORRIDO	1328	Kms.

NIVEL DE COMBUSTIBLE (ENTREGA DE VEHICULO)

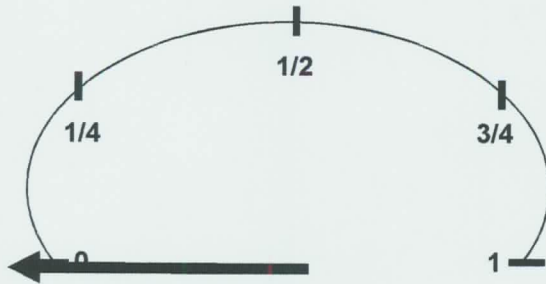

RECIBIÓ

C. Eustacio Enrique Trejo Trejo
NOMBRE Y FIRMA DEL USUARIO

NIVEL DE COMBUSTIBLE (RECEPCIÓN DE VEHÍCULO)

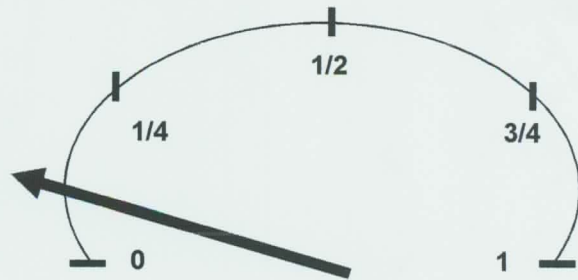

ENTREGÓ

C. Eustacio Enrique Trejo Trejo
NOMBRE Y FIRMA DEL USUARIO

M. B.
P.O. Jesús A. Gómez Hidalgo
DEPARTAMENTO DE RECURSOS MATERIALES Y SERVICIOS GENERALES
MTRA. MARIA EUGENIA RAMOS AGUILAR