

"2021, Año de la Independencia"

**Informe de Comisión No. UTS/SA/007/2021.
Ocosingo, Chiapas, 21 de junio de 2021.**

Dr. Lisandro Montesinos Salazar
Rector
PRESENTE

Por este medio informo a usted los resultados de la comisión **UTS/SAC/007/2021** realizada del 31 de mayo al 04 de junio del presente año, para asistir a empresas de los municipios de Venustiano Carranza, Villaflores, Ocozocoautla, Tuxtla Gutiérrez y San Cristóbal de las Casas Chiapas para dar a conocer las funciones y tareas que deberá realizar el Maestro en Técnico Superior Universitario en Procesos Industriales Área Manufactura y su continuidad en Ingeniería Industrial.

El 31 de mayo del año en curso optamos por trasladarnos al Municipio de Venustiano Carranza ya que por la ruta de San Cristóbal había bloqueo en Oxchuc, este día visitamos el Ingenio Azucarero "Zucarmex" en donde el titular del departamento de Capital Humano nos atendió, se le explicaron las Tareas y Funciones del TSU en Procesos Industriales Área Manufactura.

El 01 de junio del año en curso se visitó la empresa Grupo Buenaventura en Villaflores y Molinos Aztecas de Chiapas (MASECA) en Ocozocoautla arca, en ambas empresas presentamos las funciones y tareas que debe de tener el TSU en Procesos Industriales, los encargados del área de producción no enviaron sus observaciones de las actividades proporcionadas.

El 02 de junio del mismo año se trabajó la empresa Avimarca (Ocozocoautla) y Lácteos de Chiapas (Berriozábal) en ambas empresas presentamos las funciones y tareas que debe de tener el TSU en Procesos Industriales Área Manufactura. (NOTA: al momento de la visita en la empresa Avimarca no contaban con sello para la comisión, se anexa evidencia fotográfica de la visita a la empresa)



El 03 de junio del año en curso Visitamos las empresas La Trigueña y Salsa Arrecha ambas en Tuxtla Gutiérrez), se realizó la misma actividad que en las demás empresas, se les dio a conocer las funciones y tareas del estudiante en Procesos Industriales, en ambas empresas nos dieron un recorrido para ver sus instalaciones. (NOTA: al momento de la visita en la empresa LA TRIGUEÑA no contaban con sello para la comisión, se anexa evidencia fotográfica de la visita a la empresa)

El 04 de junio de mismo año visitamos la empresa Coca Cola, nos atendió el departamento de Capital Humano, se le explico las funciones y tareas que deberá saber el egresado en Procesos Industriales. (NOTA: Al ser una empresa Transnacional son muy celosos con sus sellos, y no nos sellaron, sin embargo, se, se anexa evidencia fotográfica de la visita a la empresa)

Este mismo día nos regresamos al lugar de origen.

Se anexa oficio de comisión, comprobante de combustible y evidencia fotográfica de la actividad realizada.

Sin más por el momento le envío un cordial y afectuoso saludo.

Comisionado

Ing. Robinson Marconi Vázquez Velázquez
Secretario Académico

Vto. Bno.

Dr. Lisandro Montesinos Salazar
Rector

C.c.p. Archivo



No. UTS/SAC/0007/2021

Tipo de comisión: **Normal**

FORMATO ÚNICO DE COMISIÓN

DIA MES AÑO

27/05/2021

ÓRGANO RESPONSABLE

UNIVERSIDAD TECNOLÓGICA DE LA SELVA

CLAVE PRESUPUESTARIA	ANO	DEP/SUBDEP	FU	SF	AI	PT
	2021	Secretaría Académica				
NOMBRE DEL COMISIONADO			CATEGORÍA			
ING. ROBINSON MARCONI VAZQUEZ VELAZQUEZ			SECRETARIO ACADEMICO 919 67 30971, 30972			

MOTIVO DE LA COMISIÓN

VISITAR EMPRESAS PARA ANALISIS DEL AST DE LA CARRERA DE TÉCNICO SUPERIOR UNIVERSITARIO EN PROCESOS INDUSTRIALES ÁREA MANUFACTURA

LUGARES DE COMISIÓN	PERIODO		CUOTA DIARIA VIATICOS	IMPORTE POR DÍA	TOTAL
	INICIO	TÉRMINO			
Ocosingo - San Cristobal - Tuxtla Grz, Chiapas	31/05/2021	01/06/2021	1 Completo	1,502.00	1,502.00
Tuxtla Gutiérrez, Chiapas	01/06/2021	02/06/2021	1 Completo	1,502.00	1,502.00
Tuxtla - Villaflores, Chiapas	02/06/2021	03/06/2021	1 Completo	1,502.00	1,502.00
Tuxtla Gutiérrez - Ocosocautla de Espinoza- Tuxtla Grz	03/06/2021	04/06/2021	1 Completo	1,502.00	1,502.00
Tuxtla Grz - Venustiano Carranza - Ocosingo	04/06/2021	04/06/2021	1 Completo	530.00	530.00

NOTA: ESTA COMISIÓN DEBERÁ SER COMPROBADA EN TRES DIAS HABILIS A SU TÉRMINO

AUTORIZACIÓN DE LA COMISIÓN

Dr. Lisandro Montesinos Salazar
NOMBRE Y FIRMA

ÁREA ADMINISTRATIVA

C.P. ALFREDO CRUZ ARREOLA
NOMBRE Y FIRMA

IMPORTE DE LA COMISIÓN

DESCRIPCIÓN	IMPORTE
VIATICOS	6,538.00
PASAJES	0.00
COMBUSTIBLES	1,599.00
OTROS	0.00
TOTAL	8,137.00

MEDIO DE TRANSPORTE

VEHÍCULO OFICIAL
No. PLACAS: **DRA171B** MODELO: **2016**
 VEHÍCULO PÚBLICO
 AÉREO VEHÍCULO PARTICULAR

TIIDA SEDAN SENSE TM

TOTAL (LETRA) (OCHO MIL CIENTO TREINTA Y SIETE PESOS 00 / 100 M.N.)

EFFECTIVO CHEQUE No.

OCOSINGO, CHIAPAS A 27/05/2021

LUGAR Y FECHA

ING. ROBINSON MARCONI VAZQUEZ VELAZQUEZ

NOMBRE Y FIRMA

Status/Comisión: **VALIDADO**

CERTIFICACIÓN DE COMISIÓN Y PERMANENCIA

FECHA DE ESTANCIA	LUGAR	SELLO Y FIRMA DE CERTIFICACIÓN
31/05/2021	Ocosingo - San Cristobal - Tuxtla Gtz, Chiapas	
01/06/2021	Tuxtla Gutiérrez, Chiapas	
02/06/2021	Tuxtla - Villaflores, Chiapas	
03/06/2021	Tuxtla Gutiérrez - Ocosocuautila de Espinoza- Tuxtla Gtz	
04/06/2021	Tuxtla Gtz - Venustiano Carranza - Ocosingo	

MOLINOS AZTECA DE CHIAPAS, S.A. DE C.V.
 OCOZOCOAUTLA DE ESPINOZA, CHIAPAS
 01 JUN 2021
REVISADO VIGILANCIA

LACTEOS DEL SUR S.A. DE C.V.
 R.F.C. LCI 001001 MEX
 JUN 2021
 RR. BERRUZABAL-OCOZOCOAUTLA KM. 2
 BERRUZABAL, CHIAPAS. C.P. 29137
 Tels. (01 981) 85 611 40

BUENAVENTURA GRUPO S.A. DE C.V.
 R.F.C. BGP370803 MEX
 Tels. (01 981) 85 611 40
 Av. Central Oriente No. 2 Atus 3
 Villaflores, Chiapas.

ARRECHA
Productos Arrecha, S.A. de C.V.
 RFC: PAR050310TB6
 Priv. 15a Pta. Sur 967, Col. Xamaipak
 Tuxtla Gutiérrez, Chiapas. C.P. 29060
 Tels. 981 212 0101 / 961 390 3379

COMPROBACIÓN Y/O LÍQUIDA

CONCEPTO	OTORGADO	COMPROBADO	REFERENCIA
VIÁTICOS	6,538.00		
PASAJES	0.00		
COMBUSTIBLES	1,599.00		
OTROS	0.00		
TOTAL	8,137.00		

IMPORTE DIFERENCIA TOTAL (LETRAS)

A FAVOR DE:

COMISIONADO

DEPENDENCIA O ENTIDAD

SELLO Y FECHA DE RECIBIDA LA COMPROBACIÓN

ENCARGADO DEL DEPARTAMENTO DE CONTABILIDAD

COMISIONADO

C.P. ROSA ELENA PULIDO AGUILAR

NOMBRE Y FIRMA

ING. ROBINSON MARCONI VAZQUEZ VELAZQUE

NOMBRE Y FIRMA

UNIVERSIDAD TECNOLÓGICA DE LA SELVA
SISTEMA DE CONTROL PRESUPUESTAL

BITACORA DE RECORRIDO

N. Económico:

Marca: NISSAN TIIDA

Modelo: 2016

N. Placas: DRA-171-B

N.Comisión: 122096

Km. Inicial: 122917

Km. Final: 821

Recorrido total:

Fecha	kilómetro al momento de cargar Combustible	Lugar	LITROS		Serv.Mantenimiento y Rep.	Costos
			Gas Total del Día	Aceite		
31/05/21	122103	Ocosingo Chis.	23.24			\$500.00
01/06/21	122472	Suchiapa.	24.88			\$500.00
03/06/21	122719	San Cristobal.	12.56			\$250.00
04/06/21	122910	Ocosingo Chis.	16.27			\$350.00
TOTALES						

Nivel de Combustible (Entrega de Vehículo)

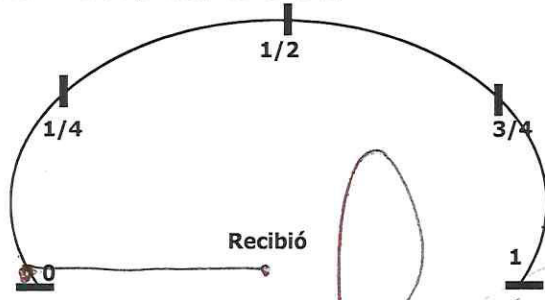

Nombre y Firma del Usuario
Roberto Rafael Vazquez

Nivel de Combustible (Recepción de Vehículo)

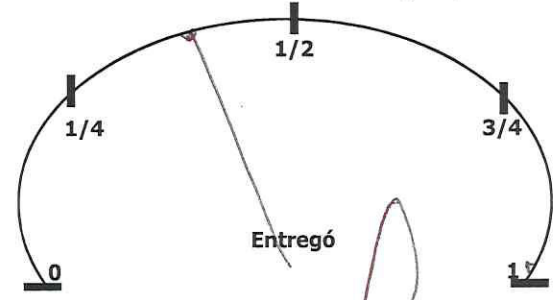

Nombre y Firma del Usuario
Roberto Rafael Vazquez

Vo. Bo

Siscomp-Manager V.02

DEPARTAMENTO DE RECURSOS MATERIALES

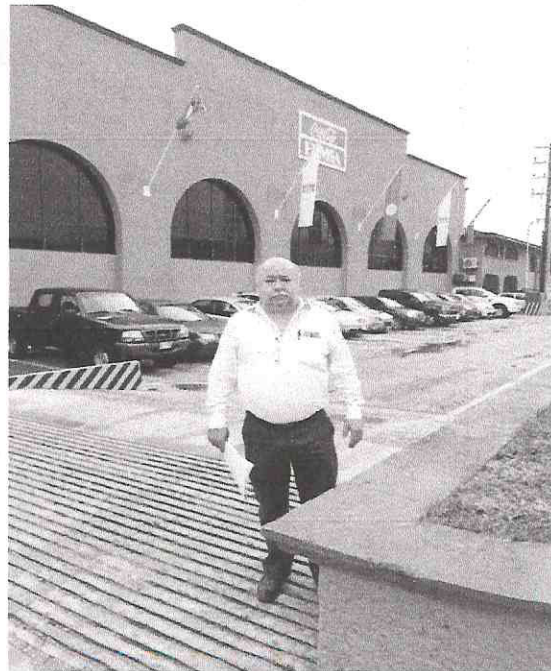
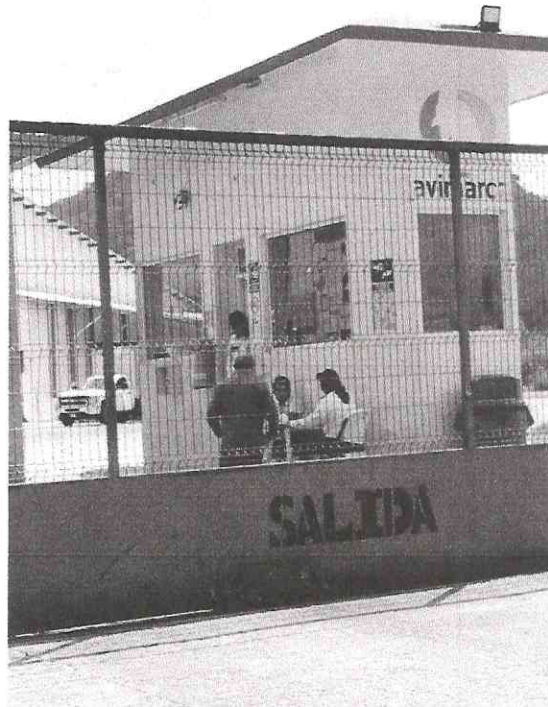
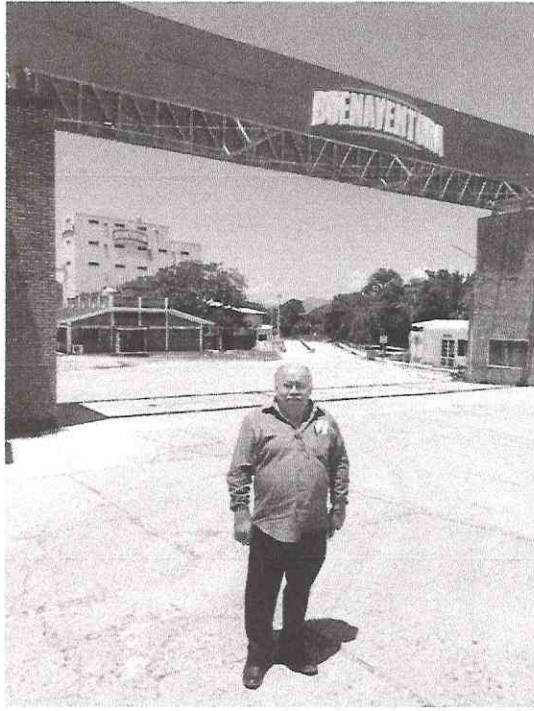

[Handwritten signature]



FACTURA

E05815 - OPERADORA TONINA SA DE CV

RFC: OTO981205JW4, Clave PEMEX: 0000109586
CARRETERA INTERNACIONAL KM 145+200 S/N
FRACCION I WUALA
OCOSINGO, CHIAPAS. CP: 29950
Régimen Fiscal: 601 - GENERAL DE LEY PERSONAS
Permiso CRE: PL/943/EXP/ES/2015

4972 - UNIVERSIDAD TECNOLOGICA DE LA SELVA

RFC: UTS9711202F3

BB6DE613-169F-4B35-A5FD-6C0C7A62F2DD

Factura/Tipo: **CA-1998**
Fecha: 31/MAY/21 16:23:00
Fecha SAT: 31/MAY/21 16:24:21
CSD Emisor: 00001000000507236513
CSD SAT: 00001000000505619865
Forma de Pago: 01 - EFECTIVO
Método de Pago: PUE - PAGO EN UNA SOLA EX
Uso del CFDI: G03 - GASTOS EN GENERAL

No. Folio: **47403**
Cantidad: 23.245
Unidad: LTR - LITROS
Producto: MAGNA
Clave SAT: 15101514
Precio: \$19.950107
Base: \$453.25
Tasa: 0.080000
SubTotal: \$463.74
IVA: \$36.26
Total: \$500.00

<<QUINIENTOS PESOS 00/100 M.N.>>

Sello Emisor:

RzLz6KkVORQsYzQIKLwVIR0H7W5MIGnKh/diskG3BDRXl
Pl4pcqumt NIBsZlBzBp4SjhyIwIH6xDHto4cLxp0r4de QN
Lznc1j/qAmB-hd8oszHVe4klPcG5x/kz6l/YHhHXom4HhH
L4Z1vw/osl05w/5yKkDSKut0yIw/YW6K0hc m929Hc caLXPv
HHeV/C HpqngVulPlZvIMkyzbt agnd 9KlZQc nY0uSc HBS
Hc Rk Bph4/HK90q0i 8YnYHnsK Bc.cq1Q0v1 LZXjH p9mXG6 x
KlZHH4omnC XgwQ/cp.zopmQ0nH/Hh3k29Bp49c

Sello SAT:

ExwH7QaxB8p4y0Uaq4Hh4p4sq70nQ/PZ4vCXk2Iac3VVo
m4Hh4XclZ4Bh4w4Hh4dwl4w4c4B0ad4R400H4A4R4m4e49/
go4HvS4d4PlZ4s4h4Z4kkov4ew4j4L4P4K4n4m4V4S4R4H4Z4H4g424/x
B6xM9YIHma4dQ4q4S4h4m4h4B4/0cd447464B4m4c4g4w4Z4H44Am49/
am4y4CX004H4M4V4I4q4M4NY4K4G44j4x4I404K4B4P4m4H4H4O4K4S4B4X4U4
0H4P4Y4m4z424I4H4z4j4B4AN4P4I4G4d4p4k4Z4p4d4w4W404c4X4U4p4k4m4H4K4Z4I4
a4H4H4H4M4H4d4d4X4g4ow4I454g4D4H4z4H404y454G4H4R4c4De4A4-

Cadena SAT:

||1||BB6DE613-169F-4B35-A5FD-6C0C7A62F2DD|2021-05-31|16:24:21||S110807172W8|RzLz6KkVORQsYzQIKLwVIR0H7W5MIGnKh/diskG3BDRXlPl4pcqumt NIBsZlBzBp4SjhyIwIH6xDHto4cLxp0r4de QNLznc1j/qAmB-hd8oszHVe4klPcG5x/kz6l/YHhHXom4HhH L4Z1vw/osl05w/5yKkDSKut0yIw/YW6K0hc m929Hc caLXPvHHeV/C HpqngVulPlZvIMkyzbt agnd 9KlZQc nY0uSc HBSG4/Hh Rk Bph4/HK90q0i 8YnYHnsK Bc.cq1Q0v1 LZXjH p9mXG6 xKlZHH4omnC XgwQ/cp.zopmQ0nH/Hh3k29Bp49c -- [00001000000505619865]



Este documento es una representación impresa de un CFDI Ver 3.3 | Tipo de Factura: G03 | Impreso por: LA SPACHALOR

Gas Manager Cloud - POS Ver. 4.01 SKTOP 6ADU19R
www.gasmanager.com

GASOLINERA LOS GEMELOS S.A. DE C.V.

RFC: GGE140715HY3
NO. ESTACIÓN: 12876
CLAVE PEMEX: 0000116996
PERMISO CRE: PL/19554/EXP/ES/2016
RÉGIMEN FISCAL: 601 - GENERAL DE LEY PERSONAS MORALES
CP DE EXPEDICIÓN: 29150

Serie - Factura No.	CFDI - 16730
Folio fiscal	403EE7AC-BDDD-41E7-A41E-CAE6AEC74CF1
Fecha emisión	2021-06-01T12:09:16
Fecha certificación	2021-06-01T12:09:18
No. Certificado Digital	00001000000412813429
No. Certificado Digital SAT	00001000000506194045

Receptor
CLIENTE No. 2059
RFC: UTS9711202F3
RAZÓN SOCIAL: UNIVERSIDAD TECNOLOGICA DE LA SELVA
USO CFDI: G03 - GASTOS EN GENERAL
TICKET No. 887367

Cve. Prod/Serv	Cve. Unidad	No. Ident	Unidad	Cantidad	Descripción	Valor unitario	Descuento	Importe
15101514	LTR	PL/19554/ EXP/ ES/2016-887367	Litros	24.88776	MAGNA	\$17.381234	\$0	\$432.58
			Tipo Impuesto	Base	Impuesto	Tipo factor	Tasa/Cuota	Importe
			Trasladado	\$421.38	002-IVA	Tasa	0.160000	\$67.42
SUBTOTAL								\$432.58
IVA a 16 %								\$67.42
TOTAL								\$500.00

Importe con letra
QUINIENTOS PESOS 00/100 M.N.

Tipo de comprobante	Moneda	Tipo cambio	Forma de pago	Método de pago
I-INGRESO	MXN	-	01-EFECTIVO	PUE-PAGO EN UNA SOLA EXHIBICION

Cadena original del complemento de certificación digital del SAT
||1.1|403EE7AC-BDDD-41E7-A41E-CAE6AEC74CF1|2021-06-01T12:09:18|EEL961104G96|Yig7PsUYQLebfA8w4PM5+zuxY0Gc+w9NP2xwm/DwYpV21f01FyDUtq8eBKxAtEg8rP4wWGOSgwzh2kx19VRVXXO+8N1Ryhh3ieZFnxENm4y15phWGamI8bAgrrrWi9NcORoasWkX7DNhgUil19EUIlNi/poCU6YJs6clrJ+UvL9LvdESU8XATacbiHvz01LKQRUkyc9+5pQjeitp6dYD81wEGEEBywGAYJOvkaHzMgqc4zTFZJDPfQPT5dPo5nhLa3oWx+5ii/U0C9Hr+XzRCY5Eq09gdUvGNukMiPa9A+koIDMNUWg48+G6RJjvfvPh2E3RpT112BIe1p4HB/voSzQ==|00001000000506194045||



Sello Digital
Yig7PsUYQLebfA8w4PM5+zuxY0Gc+w9NP2xwm/DwYpV21f01FyDUtq8eBKxAtEg8rP4wWGOSgwzh2kx19VRVXXO+8N1Ryhh3ieZFnxENm4y15phWGamI8bAgrrrWi9NcORoasWkX7DNhgUil19EUIlNi/poCU6YJs6clrJ+UvL9LvdESU8XATacbiHvz01LKQRUkyc9+5pQjeitp6dYD81wEGEEBywGAYJOvkaHzMgqc4zTFZJDPfQPT5dPo5nhLa3oWx+5ii/U0C9Hr+XzRCY5Eq09gdUvGNukMiPa9A+koIDMNUWg48+G6RJjvfvPh2E3RpT112BIe1p4HB/voSzQ==

Sello digital del SAT
km6NIH1LNiB//bjwNdsr/Hz00vtEsoQwPT2iv1hOpFMitv77QQJ1Is61gOB3JWxZOTAIfb6owdAy70s/c9ZU47gHj2hfI24Z5virGRaCicW/bngHy7Y9BClnOsbb6eV3C/YAPYc8+W1uvCifpKR6LK6COhFEjKomsSBjPcHL43jsuPgcIXpVxdXw5v6zg1B5q3BgFjwv5AfXMH6/QE7kswU6N48T+vUECgoCAfQ3Td7B5ER0FkM+96P28vhJf6Gvk5eXXuIUzvAg/b5/MPwew2YApuVPU2wtjCEH5umKudRt23gQtud3Ms5UW5YOE6AYPo/2CrmyTZrZzqxzbzKMw==

RFC Proveedor de Certificación: EEL961104G96

Este documento es una representación impresa de un CFDI

E08395 - SERVICIO LAS GASTELEÑAS S.A. DE C.V.
RFC: SGA030710MP4, Clave Pemex: 0000112515

EJE VIAL UNO N° 60

COL. JOSE MARIA MORELOS

SAN CRISTOBAL DE LAS CASAS, CHIAPAS. CP: 29215. Tel: (967) 1107222
RÉGIMEN FISCAL: 601 - GENERAL DE LEY PERSONAS MORALES



Cliente

266 - UNIVERSIDAD TECNOLOGICA DE LA SELVA

RFC: UTS9711202F3

Forma de Pago: 01 - EFECTIVO

Método de Pago: PUE - PAGO EN UNA SOLA EXHIBICIÓN

Uso CFDI: G03 - GASTOS EN GENERAL

Moneda: MXN

Pág: 1 de 1

Factura - Folio SAT

6041A29F-B880-4B7A-AECF-8ED2443EFEE2

Factura: A-24417

Tipo Comprobante: I - INGRESO

Fecha: 03/JUN/21 17:43:46

Fecha SAT: 03/JUN/21 17:44:08

Certificado Emisor: 00001000000407460795

Certificado SAT: 00001000000505619865

Clave	Folio	Cantidad	Unidad	Producto	Precio	Base	Tasa	\$ IVA	Importe
15101514	534371	12.569	LTR - LITROS	MAGNA - 32011	\$17.208821	\$210.63	0.16	\$33.70	\$216.30

Importe con Letra:

Importe con Letra: <<Doscientos Cincuenta Pesos 00/100M.N.>>

Sello Digital Emisor:

Bs0MgxErmZe2Vpk77HEzjr/eSWNoGwhR+G6Cx09bzelGdC64CtFgec+pL33Us348uiqFlmwj7PKq/Pudgxfw+HJ6+7YQ0o9m9b8ndSakpko75mZoYbzUq2sE/ewRSIICnLWz/kmxBTY69x3C/Hib7Y8tLR/RMxKXFWavYRv9kLIi/35tWo/47QHuk8RsYw+Y5ITgJcH0mIEt14VxiZzRV7dgFEOjppj0o9fm93bD4Y3iaxrgc7MQtKNB0ZGHeiMXISgq0Bq/u5ZUFJNhCnHh1wCTmG4Avyzbz ey5Os0T8wTMEdm6NHVltgkMA+3reAIWN32ocjwHpyS8wqCnRBzqEQ==

Sello Digital SAT:

oqeOh/kyIW1temtpFqUeh9Hvi8IVV0WL7gtotYLBMoHST8YyEk7CovLat2Jm1xLC+3dfTdV5nKJFT7vCteyOT/nceo9mF60pey31Z2PscEyUja0QlBsq/fnVhBsgKgfWd3mc+9yWu//WgH/rKNRJiHhi98FdUH3ekT4BNzSg/iVxngaA0kyZeC2/ENPWcUrt8oPF NN6XTKnN2ZQXwr/3ellepXqFLqoa43t/Fox8H6MrKAQxCf88D4mSAL5Kh8zvbMj6fyFES5y0dH3ZMX/UtwNAIXaBpbFL30iSz/rYFOq72abXr9hLyFIB5cDLu7OZ6edueIGwMc5RKcEtRq6Vkg==

Cadena Original SAT:

||1.1|6041A29F-B880-4B7A-AECF-8ED2443EFEE2|2021-06-03T17:44:08|SFE0807172W8|Bs0MgxErmZe2Vpk77HEzjr/eSWNoGwhR+G6Cx09bzelGdC64CtFgec+pL33Us348uiqFlmwj7PKq/Pudgxfw+HJ6+7YQ0o9m9b8ndSakpko75mZoYbzUq2sE/ewRSIICnLWz/kmxBTY69x3C/Hib7Y8tLR/RMxKXFWavYRv9kLIi/35tWo/47QHuk8RsYw+Y5ITgJcH0mIEt14VxiZzRV7dgFEOjppj0o9fm93bD4Y3iaxrgc7MQtKNB0ZGHeiMXISgq0Bq/u5ZUFJNhCnHh1wCTmG4Avyzbz ey5Os0T8wTMEdm6NHVltgkMA+3reAIWN32ocjwHpyS8wqCnRBzqEQ==|00001000000505619865||

SubTotal:	\$216.30
IVA:	\$33.70
Total:	\$250.00



Comentario:

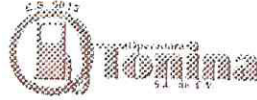

FACTURA

E05815 - OPERADORA TONINA SA DE CV

RFC: OTO981205JW4, Clave PEMEX: 0000109586
CARRETERA INTERNACIONAL KM 145+200 S/N
FRACCION I WUALA
OCOSINGO, CHIAPAS CP 29000
Régimen Fiscal: 601 - GENERAL DE LEY PERSONAS
Permiso CRE: PL/943/EXP/ES/2015

4972 - UNIVERSIDAD TECNOLOGICA DE LA SELVA

RFC: UTS9711202F3

3E53C824-BC02-47E5-A5B9-CBEAABF4268F

Factura/Tipo: **CA-2312**
Fecha: 04/JUN/21 12:36:55
Fecha SAT: 04/JUN/21 12:37:59
CSD Emisor: 00001000000507236513
CSD SAT: 00001000000505619865
Forma de Pago: 01 - EFECTIVO
Método de Pago: PUE - PAGO EN UNA SOLA EX
Uso del CFDI: G03 - GASTOS EN GENERAL

No. Folio: **54727**
Cantidad: 16.272
Unidad: LTR - LITROS
Producto: MAGNA
Clave SAT: 15101514
Precio: \$19.950107
Base: \$317.27
Tasa: 0.080000
SubTotal: \$324.62
IVA: \$25.38
Total: \$350.00

<<TRESCIENTOS CINCUENTA PESOS 00/100

Sello Emisor:

Mu5bXvg1oeC/dMY159BAqw5qf1lla/1sVk096soSZy112SefvYO
2H3qXzm86Q9viiY9H07ImS3vcXIYcl11WB1pv8au1aM0fpsR
nmkYlaUSUNRBbuOzE8/qDQpKul/IsKdPsmQBIFRbPMA/M/13H
ZncBJOUOX5fa01MUxifdboleOwl1Sohok3D1pWXtoeGHIv19op
pzk/6R2n1PQk1q3XSely/Gw848am1NzKve/1Yp8nQ2loNhhU1
pBtu09YEFfdisrpyf19q1Xw1S+31BkwVQpYOK1147DunwObfy
1oPtm12x1S24H/KjY6p11ZSNIA/OWB1y3HQ=-

Sello SAT:

dv11Fny19v01InqhcSSO1Onca2vjDa44xWRmZ1jca12AbfR0IKg
eoOcApmo5jqmvlghN/aqyoKkl1od22b1HNZcaehdqY113Vbv2F
DBPnik9cymkM6acHU/y14BAH118psZMr4MV5GA2cQjb14sqYq
ypos1dNk0WGLw1UUKdnVsK4H1DdohQYBTJK/R2/SZfay/UC9d
Cqa.wV1xz2115+RfM/Dzvm1S/rfSp/wQveQ4yKQBjOxi54DR1x
cX9a91B92/K6V6DZAh1oPDqK1/X1ch1tax5/50S0u11KBawq1Pz
IA47Yv3h132aoPl7/C/wfE1s12sO1ONv4f1ydyg=-

Cadena SAT:

[1.1]3E53C824-BC02-47E5-A5B9-CBEAABF4268F|2021-06-04
12:37:59|S11080/172WB|M5bXvg1oeC/dMY159BAqw5qf1lla/
1sVk096soSZy112SefvYO2H3qXzm86Q9viiY9H07ImS3vc
XIYcl11WB1pv8au1aM0fpsRnmkYlaUSUNRBbuOzE8/qDQpKul/
IsKdPsmQBIFRbPMA/M/13HZncBJOUOX5fa01MUxifdboleOwl1
Sohok3D1pWXtoeGHIv19oppzk/6R2n1PQk1q3XSely/Gw848a
m1NzKve/1Yp8nQ2loNhhU1pBtu09YEFfdisrpyf19q1Xw1S+31
BkwVQpYOK1147DunwObfy1oPtm12x1S24H/KjY6p11ZSNIA/
OWB1y3HQ=-|00001000000505619865|]



Este documento es una
representación impresa de un CFDI
Ver 3.3 | Tipo de Factura: CON |
Impreso por: DESPACHADOR

Gas Manager Cloud POS Ver.
@DISKTOP 6ADO19R
www.gasmanager.com