

*"2021, Año de la Independencia"*

**Informe de Comisión N° UTS/SUB/0023/2021.**  
Ocosingo, Chiapas.  
04 de octubre de 2021.

**Dr. Lisandro Montesinos Salazar**  
**Rector**  
Presente.

A través del presente me dirijo a usted para presentarle informe de actividades realizadas durante la Comisión a las Unidades Académicas de Crucero San Javier y Benemérito de las Américas.

La instrucción de trabajo fue dar Mantenimiento Preventivo y/o correctivo al parque informático de ambas unidades, comprendiendo **Laboratorios de Computo, Laboratorios de Idiomas y Equipos Administrativos.**

Participamos un Total de 4 Personas en las Actividades, las cuales se listan a continuación:

Ing. Oscar Paulino Valdiviezo Trujillo. - Subdirector de TICyR

Lic. Juan Javier Córdoba Morales. – Encargado del Área de Soporte Técnico

Ing. Miguel Angol Trujillo Feliciano. – Web Master

Ing. Marco Antonio Penagos Cruz. – Encargado del Área de Desarrollo de Software

Nos trasladamos en el Vehículo Oficial Suburban Azul con Numero de Placas DRA039B, saliendo de la Ciudad de Ocosingo aproximadamente a las 06:20 hrs del día lunes 27 de septiembre, con destino a la Unidad Académica de Benemérito de las Américas, arribando a la misma a las 11:50 hrs.

Nos recibió la Ing. Diana Dalia Hernández Martínez, responsable de los Centros de Cómputo, con quien se realizó el recorrido de los espacios y se recibieron las solicitudes de manera verbal. En dicha Unidad se trabajó durante dos días con las actividades de Limpieza de CPU's, Monitores, Teclados y Mouses, además de 4 Switch de Red para comunicación de todos los equipos y conexión a Internet.



*"2021, Año de la Independencia"*

Se realizó:

- Mantenimiento preventivo a un total de 25 Equipos en el centro de cómputo, incluyendo Teclados, Mouses y Monitores.
- Mantenimiento preventivo a un total de 26 Equipos en el Laboratorio de idiomas, incluyendo Teclados, Mouses y Monitores.
- Mantenimiento preventivo a un total de 5 Equipos de cómputo en áreas administrativas, incluyendo Teclados, Mouses y Monitores.
- Limpieza y Mantenimiento a 4 Switch de comunicaciones.
- Mantenimiento a 112 nodos de Red
- Cambio de Baterías a 56 Equipos de Cómputo.

Para el día 29 de septiembre nos presentamos en la Unidad Académica de Crucero San Javier donde nos recibió el Ing. Elías Sánchez Pérez, responsable de los Centros de Cómputo, con quien se realizó el recorrido de los espacios y se recibieron las solicitudes de manera verbal. En dicha Unidad se trabajó durante dos días con las actividades de Limpieza de CPU's, Monitores, Teclados y Mouses, además de 4 Switch de Red para comunicación de todos los equipos y conexión a Internet.

**Evidencias de cómo se recibieron la mayoría de los equipos de cómputo y mesas de trabajo.**



Mesas de Trabajo, áreas Administrativas

*"2021, Año de la Independencia"*

**Evidencias de cómo se recibieron la mayoría de los equipos de cómputo y mesas de trabajo.**

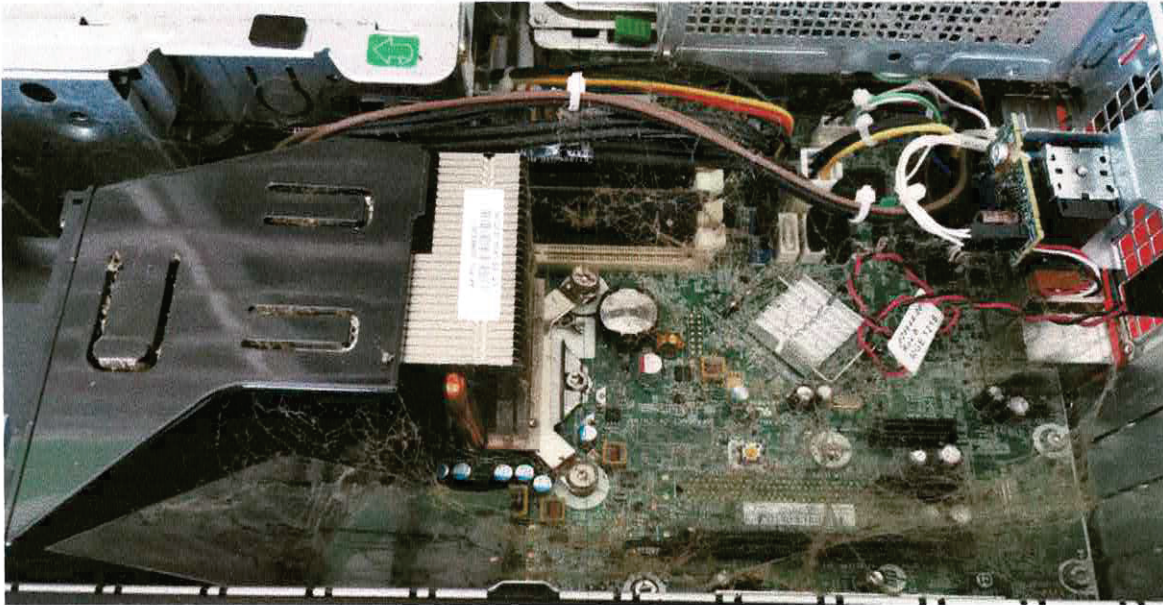

**Limpieza de Equipos**



**Limpieza de Mobiliario de Computo**



*"2021, Año de la Independencia"*

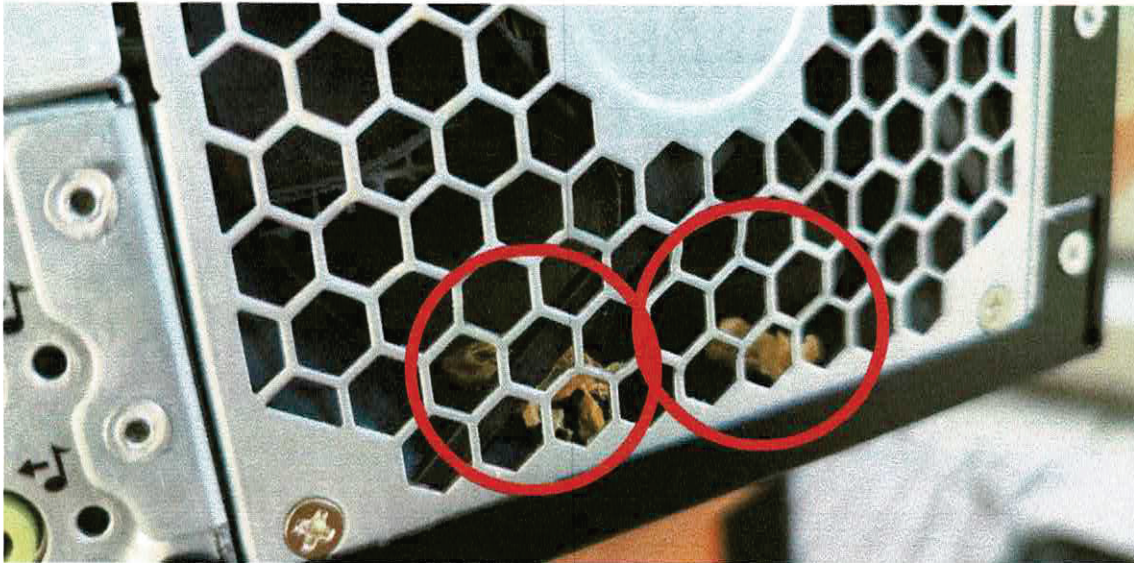

Lagartija dentro de Fuente de Poder

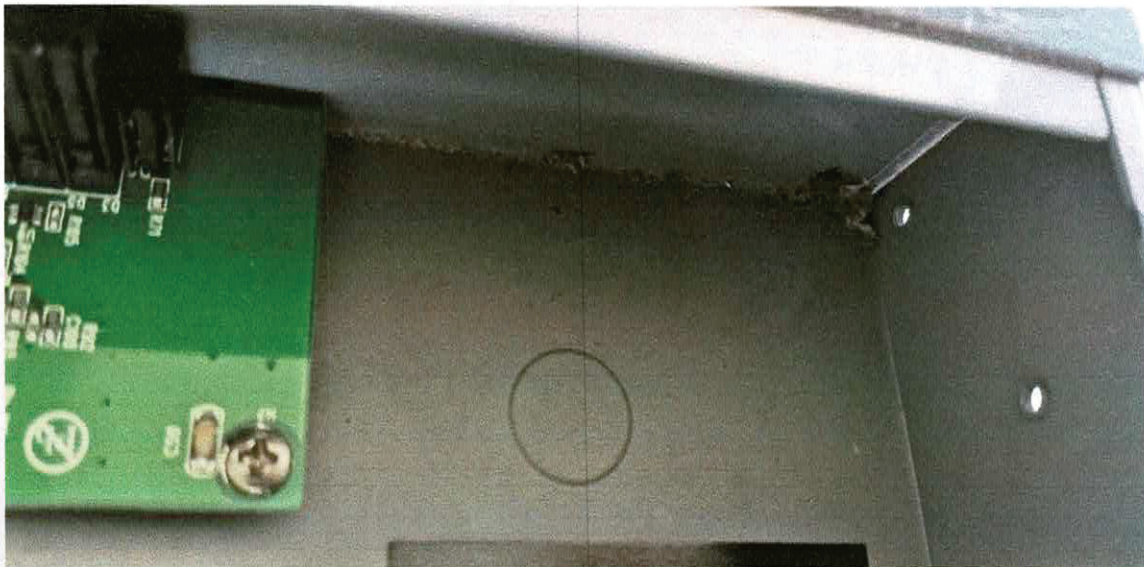

Limpieza de Switch de Comunicaciones

*"2021, Año de la Independencia"*



### **Cables Sata Dañados**

Se observó exceso de polvo en los equipos, así como telaraña dentro de los mismos, las mesas sucias con polvo, basura y residuos fecales de lagartijas, además de que en un equipo se encontró dentro de la fuente de poder una Cuija muerta, lo que ocasionaba que la fuente de poder no funcionara y causara un extraño ruido dentro de los ventiladores.

El exceso de humedad provocó que dentro de los equipos los cables de conexión SATA, que alimentan al Disco Duro tengan daños externos, los cuales se presentan en desmoronamiento del recubrimiento del cable, lo que a la larga ocasionara que puedan pasar esa humedad directamente a la tarjeta madre o discos duros, causando un daño considerable al equipo, además de pérdida de información.

*"2021, Año de la Independencia"*

**Evidencias del trabajo realizado.**

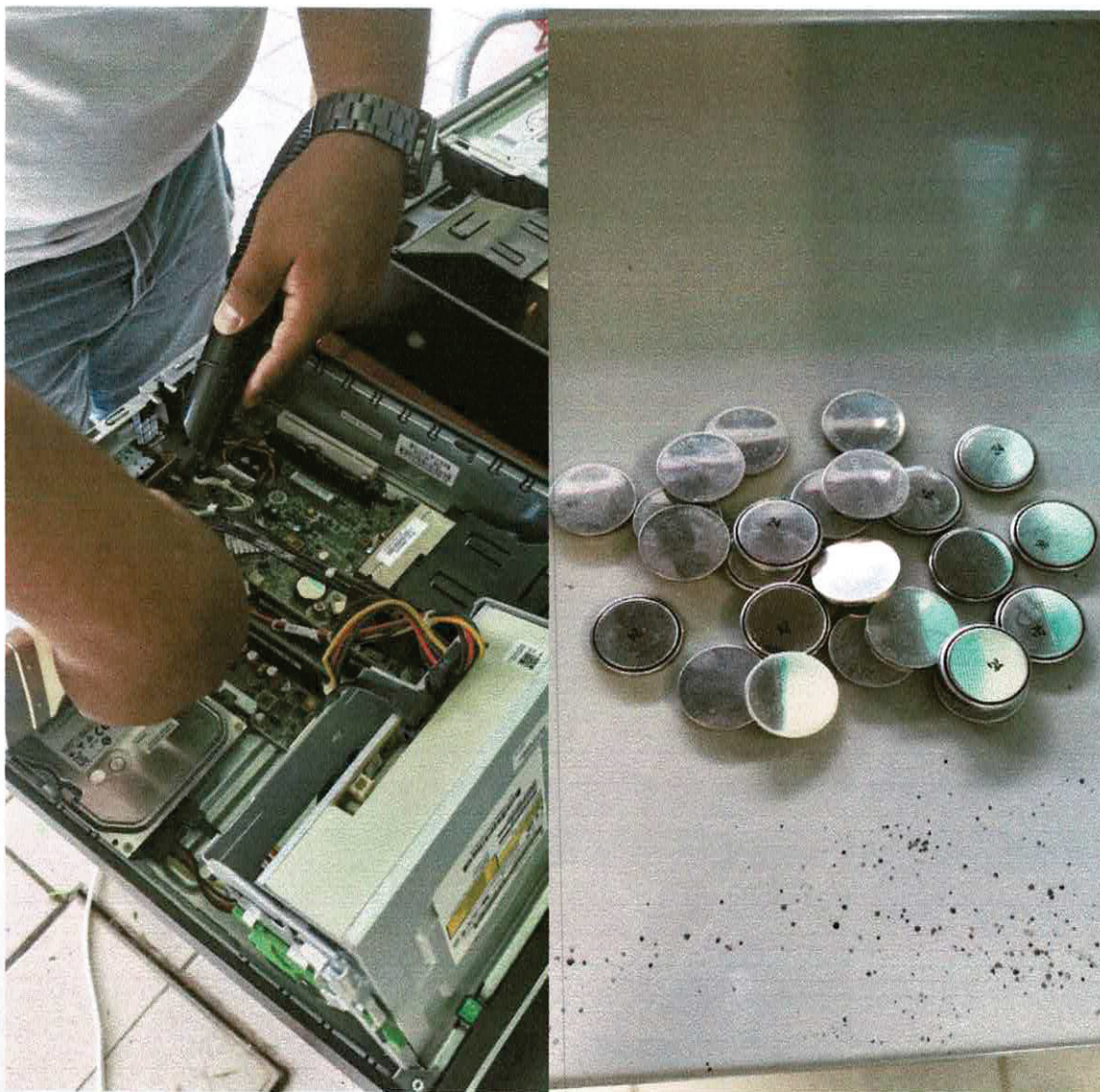

**Limpieza de Equipos y Cambio de Baterías**





*"2021, Año de la Independencia"*

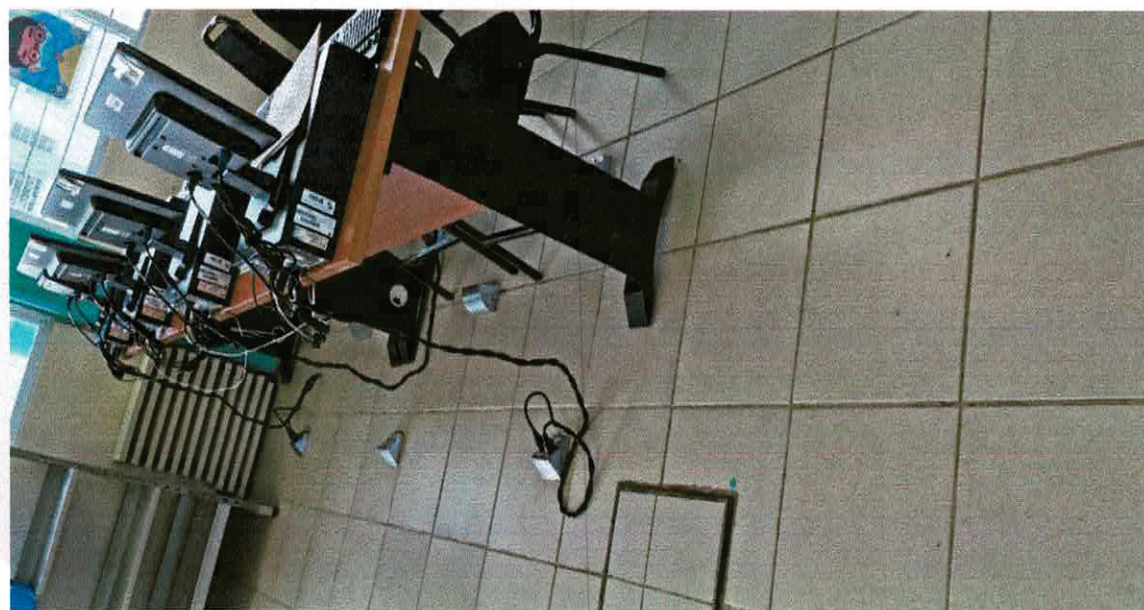

Laboratorio de Computo



Laboratorio de Computo



*"2021, Año de la Independencia"*



Laboratorio de Idiomas



Laboratorio de Idiomas

  

*“2021, Año de la Independencia”*

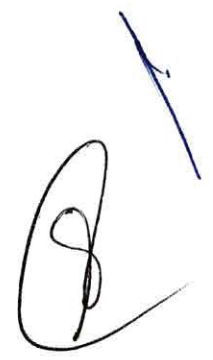
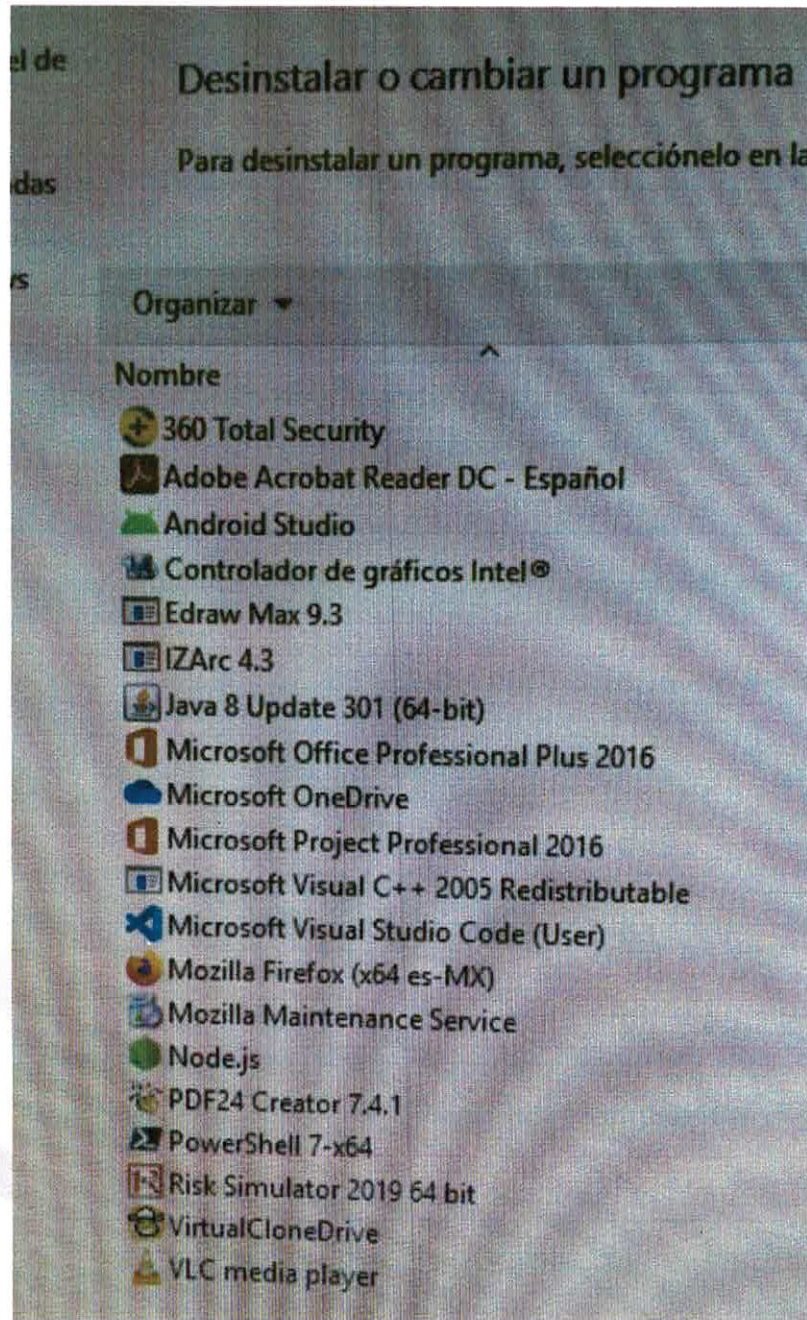

Software Instalado

*"2021, Año de la Independencia"*

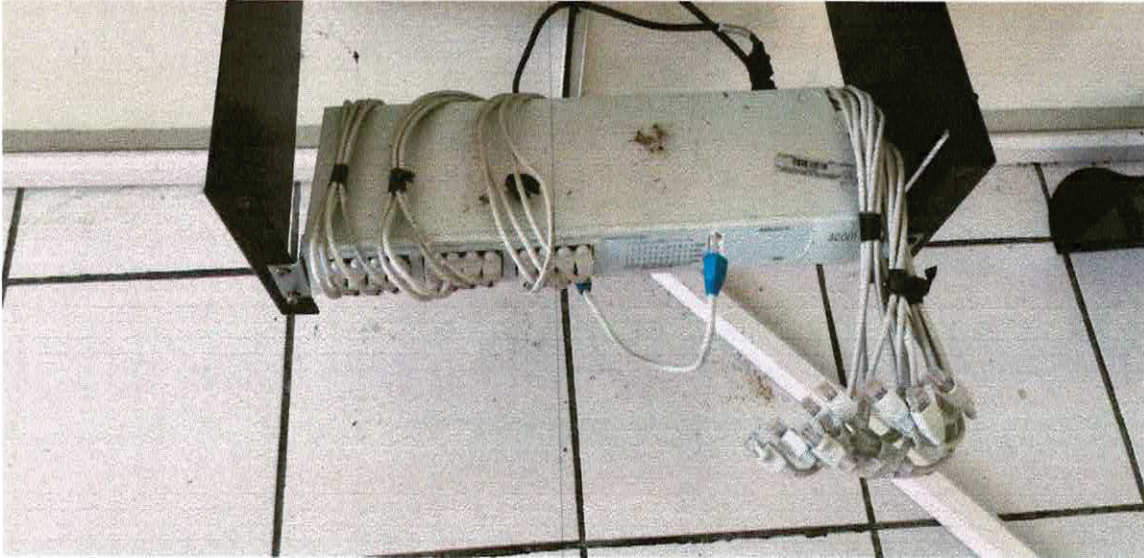

Switch de Comunicaciones Laboratorio de computo

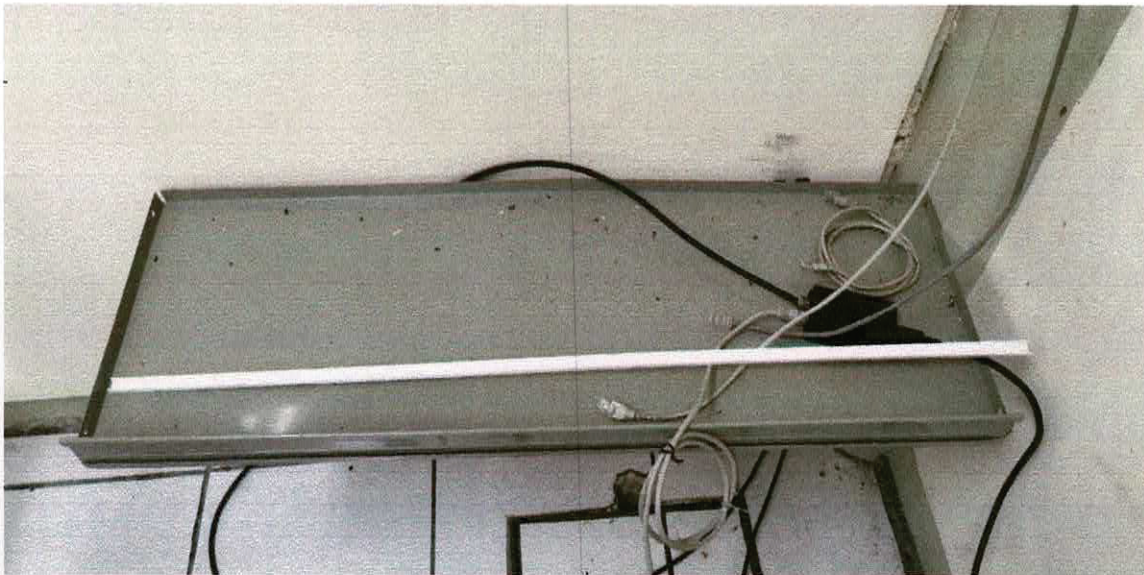

Espacio para acceso a internet de la Unidad Académica



*"2021, Año de la Independencia"*

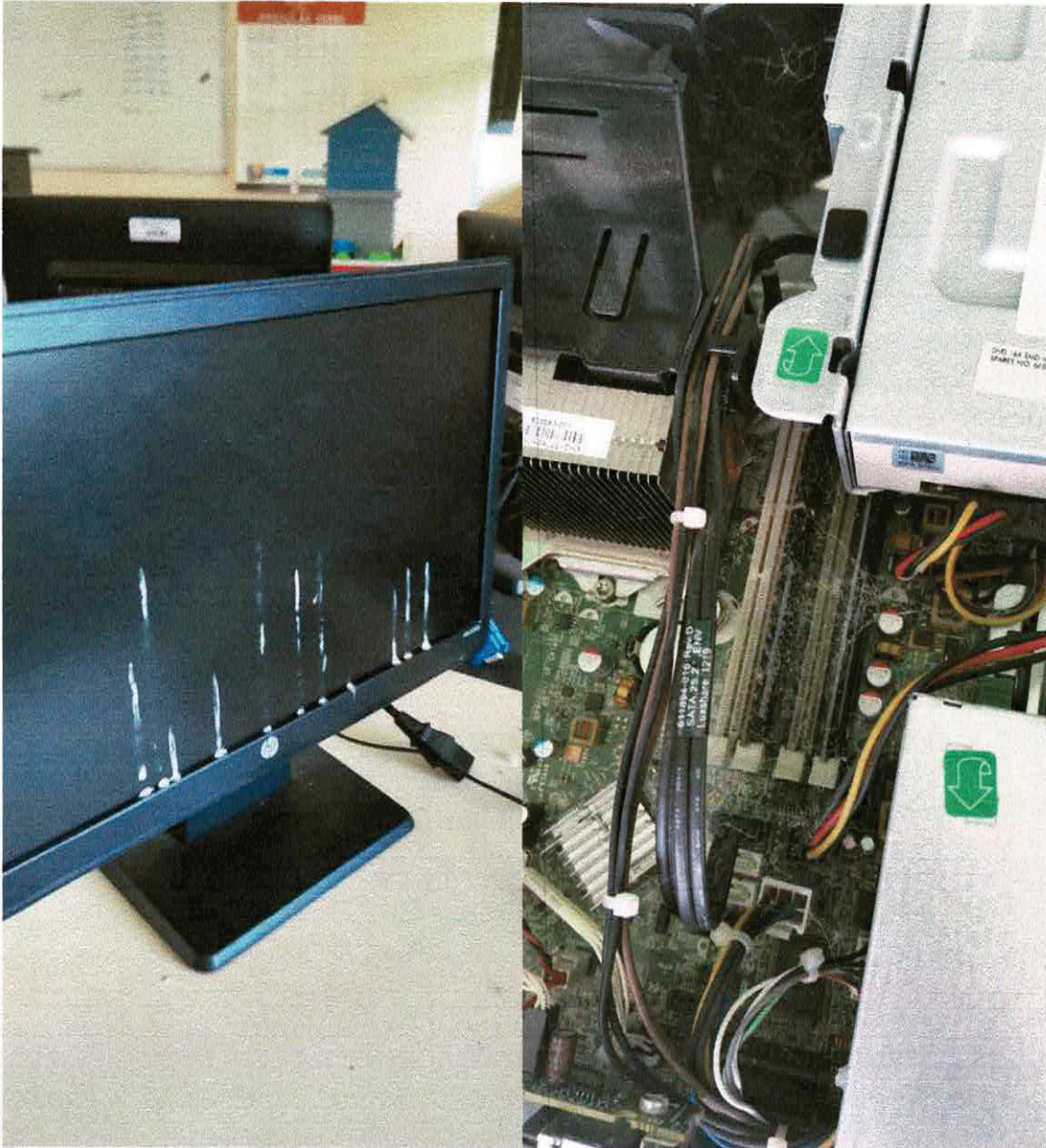

Equipos centro de cómputo y Laboratorios de Idiomas

*"2021, Año de la Independencia"*



### **Cables Sata Dañados**

Al igual que en la primera unidad atendida se observó exceso de polvo en los equipos, así como telaraña dentro de los mismos, las mesas sucias con polvo, basura y residuos fecales de lagartijas,

El exceso de humedad provocó que dentro de los equipos los cables de conexión SATA, que alimentan al Disco Duro tengan daños externos, los cuales se presentan en desmoronamiento del recubrimiento del cable, lo que a la larga ocasiona que puedan pasar esa humedad directamente a la tarjeta madre o discos duros, causando un daño considerable al equipo, además de pérdida de información.

*"2021, Año de la Independencia"*

**Evidencias del trabajo realizado.**

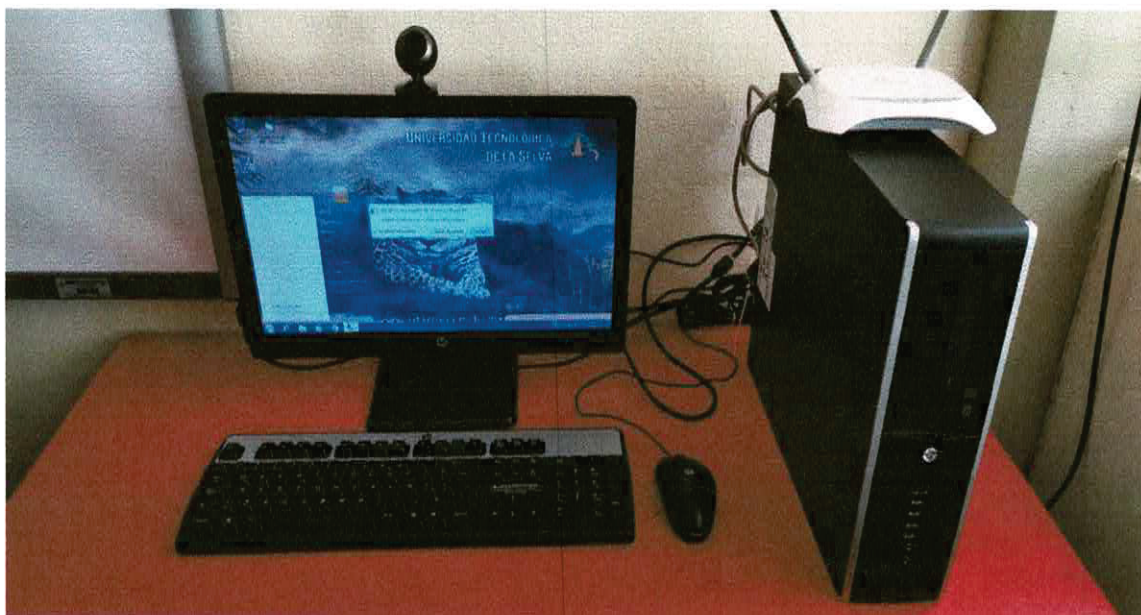

**Equipos de áreas Administrativas**



**Laboratorio de Computo**

*"2021, Año de la Independencia"*

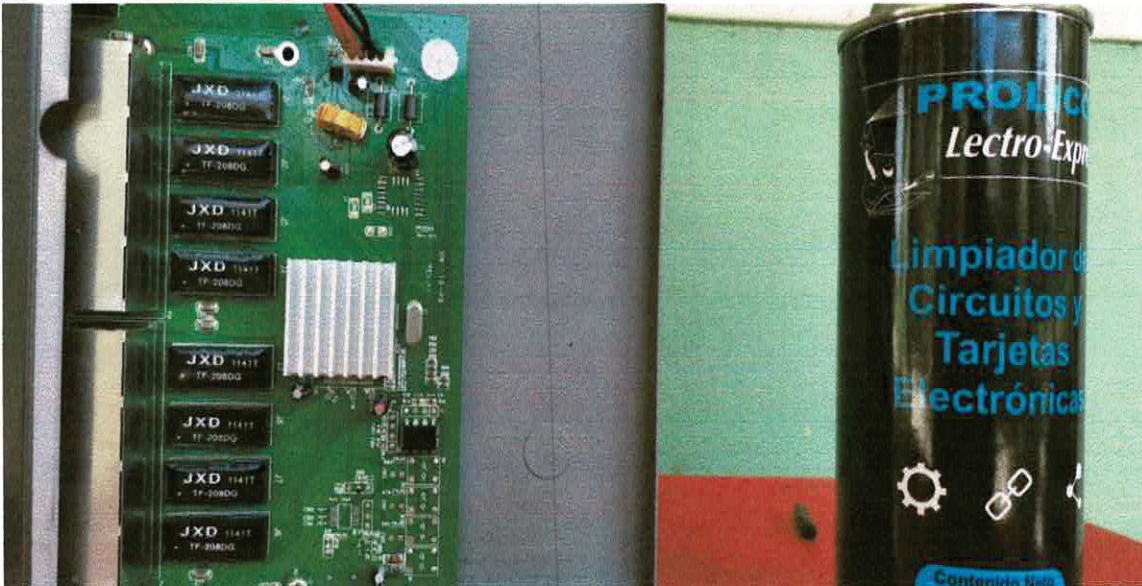

Limpeza de Switch de Comunicaciones

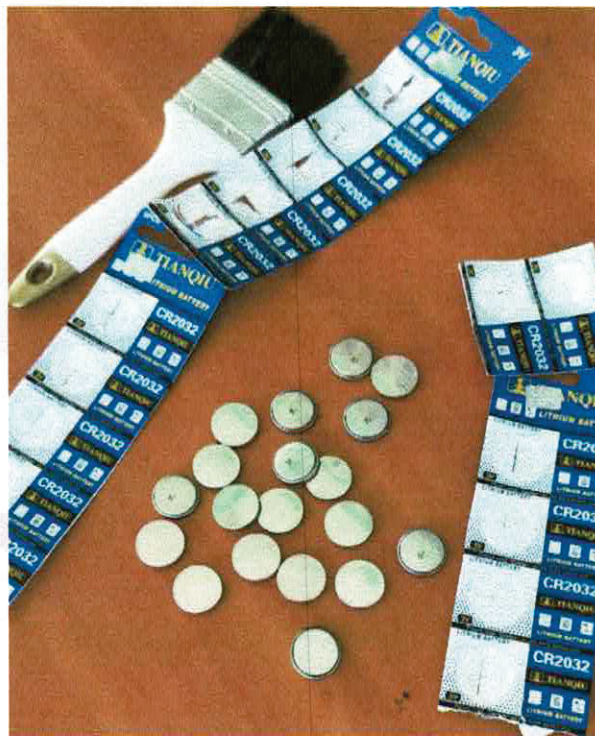

Cambio de Baterías de los Equipos

*"2021, Año de la Independencia"*

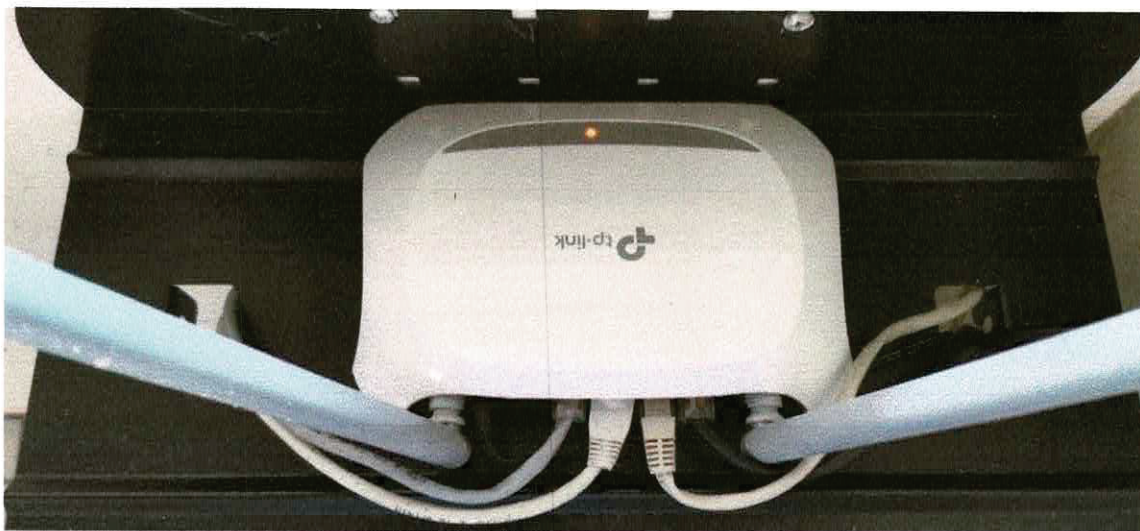

Espacio para acceso a internet de la Unidad Académica

Se realizó:

- Mantenimiento preventivo a un total de 19 Equipos en el centro de cómputo, incluyendo Teclados, Mouses y Monitores.
- Mantenimiento preventivo a un total de 25 Equipos en el Laboratorio de idiomas, incluyendo Teclados, Mouses y Monitores.
- Mantenimiento preventivo a un total de 5 Equipos de cómputo en áreas administrativas, incluyendo Teclados, Mouses y Monitores.
- Limpieza y Mantenimiento a 4 Switch de comunicaciones.
- Mantenimiento a 102 nodos de Red
- Cambio de Baterías a 49 Equipos de Cómputo.

De manera general se observó que el parque informático de ambas unidades tiene buenas características de hardware, equipos con procesadores i5 e i7, con 6 y 8 GB de RAM, lo que permite que sean equipos eficientes para los servicios que se ofrecen, sin embargo, el factor humano es indispensable en la preservación de los mismos ya que requieren de cuidados mínimos como el aseo diario del espacio donde están los equipos para evitar que el polvo se acumule dentro de los ventiladores y dentro de las tarjetas madre, limpieza externa, es decir limpieza del mobiliario, mesas, sillas y exterior de los CPU, Teclados y Mouse, esto se puede realizar con una franela húmeda con agua y se alargara la vida útil de los equipos, así como manejar hábitos de apagado completo de equipos y monitores ya

**"2021, Año de la Independencia"**

que no cuentan con Nobreaks para que puedan tener respaldo de energía y evitar daños físicos, que en ocasiones son irreparables.

Estas recomendaciones se les hizo saber a los responsables de los centros de cómputo para que puedan ellos mismos atender de manera eficiente el funcionamiento de los equipos.

Todos los equipos quedaron instalados con el software más actual en S.O que es Windows 10, Office 2016 y demás software que solicitaron con licencias originales. Para el caso de la factura de combustible con fecha 01 de octubre se hace la aclaración que se realizó la carga el día en mención derivado de que fue el día que llegamos a la ciudad de Ocosingo.

Sin más por el momento le envió un cordial saludo

**Atentamente**

*"La causa de la educación tecnológica es una,  
con el desarrollo sustentable"*



**Ing. Oscar Paulino Valdiviezo Trujillo**

**Subdirector de Tecnologías de la Información, Comunicación y Redes**





No. UTS/SUB/0023/2021

|     |     |      |
|-----|-----|------|
| DIA | MES | AÑO  |
| 21  | 09  | 2021 |

**FORMATO ÚNICO DE COMISIÓN**

Tipo de comisión: **Normal**

**ÓRGANO RESPONSABLE**  
UNIVERSIDAD TECNOLÓGICA DE LA SELVA

|  |      |                                 |   |    |    |                     |
|--|------|---------------------------------|---|----|----|---------------------|
| CLAVE PRESUPUESTARIA                   | ANO  | DEP/SUBDEP                      | FU  | SF | AI | PT                  |
|  | 2021 | Subdirección de Informática y Á |   |    |    |                     |
| NOMBRE DEL COMISIONADO                 |      |                                 | CATEGORÍA                                   |    |    | 919 67 30971, 30972 |
| ING. OSCAR PAULINO VALDIVIEZO TRUJILLO |      |                                 | ENCARGADO DE LA SUBDIRECCION DE INFORMATICA |    |    |                     |

**MOTIVO DE LA COMISIÓN**  
sele intruye tarlardarse a las Unidades Academicas de Crucero san Javier y Benemerito de las ameracas ldel 27 al 30 del presente mes con el fin de realizar el mantenimiento preventivo de los equipos informaticos y de red

| LUGARES DE COMISIÓN        | PERIODO    |            | CUOTA DIARIA VIATICOS | IMPORTE POR DÍA | TOTAL    |
|----------------------------|------------|------------|-----------------------|-----------------|----------|
|                            | INICIO     | TÉRMINO    |                       |                 |          |
| Crucero San Javier         | 27/09/2021 | 27/09/2021 | 1 Completo            | 1,060.00        | 1,060.00 |
| Crucero San Javier         | 28/09/2021 | 28/09/2021 | 1 Completo            | 1,060.00        | 1,060.00 |
| Benemérito de las Américas | 29/09/2021 | 29/09/2021 | 1 Completo            | 1,237.00        | 1,237.00 |
| Benemérito de las Américas | 30/09/2021 | 30/09/2021 | 1 Completo            | 1,237.00        | 1,237.00 |

NOTA: ESTA COMISIÓN DEBERÁ SER COMPROBADA EN TRES DÍAS HÁBILES A SU TÉRMINO

|   |  |
|---|--|
| AUTORIZACIÓN DE LA COMISIÓN                       | ÁREA ADMINISTRATIVA                            |
| Dr. Lisandro Montesinos Salazar<br>NOMBRE Y FIRMA | C. A. ALBERTO ERREZ GARIBOLA<br>NOMBRE Y FIRMA |

**IMPORTE DE LA COMISIÓN**

| DESCRIPCIÓN  | IMPORTE          | MEDIO DE TRANSPORTE  |
|--------------|------------------|--|
| VIATICOS     | 4,594.00         | <input checked="" type="checkbox"/> VEHÍCULO OFICIAL                                     |
| PASAJES      | 0.00             | No. PLACAS <input type="text" value="DRA039B"/> MODELO <input type="text" value="2006"/> |
| COMBUSTIBLES | 6,188.00         | <input type="checkbox"/> VEHÍCULO PÚBLICO  |
| OTROS        | 0.00             | <input type="checkbox"/> AÉREO <input type="checkbox"/> VEHICULO PARTICULAR              |
| <b>TOTAL</b> | <b>10,782.00</b> | <b>SUBURBAN</b>  |

TOTAL (LETRA) (DIEZ MIL SETECIENTOS OCHENTA Y DOS PESOS 00 / 100 M.N.)

|                                    |  |  |
|------------------------------------|--|--|
| EFFECTIVO <input type="checkbox"/> | CHEQUE <input checked="" type="checkbox"/> | No. <input type="text"/>               |
| OCOSINGO, CHIAPAS A 21/09/2021     |  | ING. OSCAR PAULINO VALDIVIEZO TRUJILLO |
| LUGAR Y FECHA                      |  | NOMBRE Y FIRMA                         |

Status/Comisión: **VALIDADO**

**CERTIFICACIÓN DE COMISIÓN Y PERMANENCIA**

| FECHA DE ESTANCIA | LUGAR                      | SELLO Y FIRMA DE CERTIFICACIÓN |
|-------------------|----------------------------|--------------------------------|
| 27/09/2021        | Crucero San Javier         |                                |
| 28/09/2021        | Crucero San Javier         |                                |
| 29/09/2021        | Benemérito de las Américas |                                |
| 30/09/2021        | Benemérito de las Américas |                                |

**COMPROBACIÓN Y/O LÍQUIDA**

| CONCEPTO     | OTORGADO         | COMPROBADO | DIFERENCIA |
|--------------|------------------|------------|------------|
| VIÁTICOS     | 4,594.00         |            |            |
| PASAJES      | 0.00             |            |            |
| COMBUSTIBLES | 6,188.00         |            |            |
| OTROS        | 0.00             |            |            |
| <b>TOTAL</b> | <b>10,782.00</b> |            |            |

**IMPORTE DIFERENCIA TOTAL (LETRAS)**

A FAVOR DE:

COMISIONADO

DEPENDENCIA O ENTIDAD

SELLO Y FECHA DE RECIBIDA LA COMPROBACIÓN

ENCARGADO DEL DEPARTAMENTO DE CONTABILIDAD

COMISIONADO

C.P. ROSA ELENA PULIDO AGUILAR

ING. OSCAR PAULINO VALDIVIEZO TRUJILLO

NOMBRE Y FIRMA

NOMBRE Y FIRMA

**UNIVERSIDAD TECNOLÓGICA DE LA SELVA**

No ECONÓMICO:

MARCA:

MODELO:

PLACAS:

| FECHA          | KILOMETRAJE AL MOMENTO DE CARGAR GASOLINA | LUGAR      | LITROS            |        | SERVICIO DE MANTENIMIENTO Y REP. | COSTOS  |
|----------------|---|------------|-------------------|--------|----------------------------------|---------|
|                |   |            | GAS TOTAL DEL DÍA | ACEITE |                                  |         |
| 27/09/21       | 247467                                    | Ocosingo   | 106.19            |        |                                  | 2290.85 |
| 27/09/21       | 247618                                    | Chancala   | 40.05             |        |                                  | 800.13  |
| 28/09/21       | 247814                                    | Benemérito | 59.53             |        |                                  | 1300.16 |
| 30/09/21       | 248019                                    | Chancala   | 81.17             |        |                                  | 1600.00 |
| 01/10/21       | 248154                                    | Ocosingo   | 9.22              |        |                                  | 200.00  |
| <b>TOTALES</b> | <b>687</b>                                |            |                   |        |                                  |         |

|                    |        |      |
|--------------------|--------|------|
| KM INICIAL         | 247467 | Kms. |
| KM FINAL           | 248618 | Kms. |
| TOTAL DE RECORRIDO | 687    | Kms. |

NIVEL DE COMBUSTIBLE (ENTREGA DE VEHICULO)

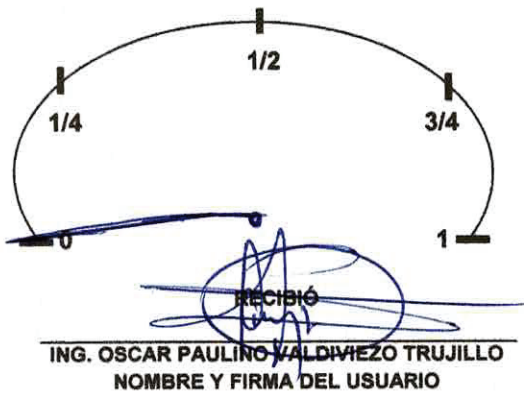

NIVEL DE COMBUSTIBLE (RECEPCIÓN DE VEHICULO)

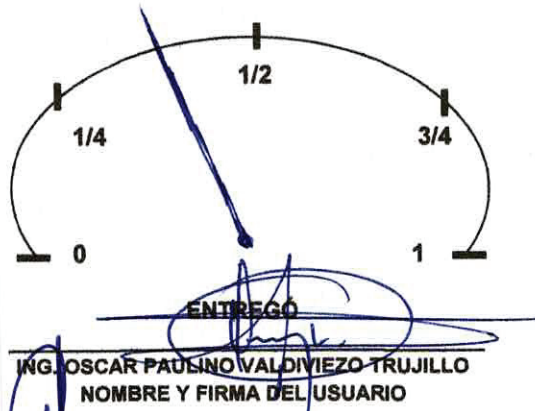

Vo Bo

Mtra. MARIA EUGENIA RAMOS AGUILAR  
 JEFA DEL DEPARTAMENTO DE RECURSOS MATERIALES

## ITINERARIO DE RECORRIDO DATOS DEL VEHÍCULO

Fecha de Impresión 24/09/2021

**No. COMISIÓN** UTS/SUB/0021/2021

**ECONÓMICO** 0000      **VEHÍCULO** JETTA MK VI 4 PUERTAS      **MODELO** 2014      **PLACAS** DNR213B

### RECORRIDOS

| FECHA      | ORIGEN           | DESTINO          | KMS | COMENTARIOS       |
|------------|------------------|------------------|-----|-------------------|
| 15/07/2021 | Ocosingo         | Tuxtla Gutiérrez | 156 | Traslado          |
| 15/07/2021 | Tuxtla Gutiérrez | Tuxtla Gutiérrez | 10  | Recorrido Interno |
| 16/07/2021 | Tuxtla Gutiérrez | Tuxtla Gutiérrez | 10  | Recorrido Interno |
| 16/07/2021 | Tuxtla Gutiérrez | Ocosingo         | 156 | Retorno           |

| KILOMETROS A RECORRER<br>KMS | RENDIMIENTO DEL<br>VEHÍCULO | COMBUSTIBLE<br>PESOS |
|------------------------------|-----------------------------|----------------------|
| 332                          | 8                           | 892.67               |

**ELABORÓ**



ING. OSCAR PAULINO VALDIVIEZO TRUJILLO

COMISIONADO

**REVISÓ**



C.P. ROSA ELENA PULIDO AGUILAR

ENCARGADO DEL DEPARTAMENTO DE CONTABILIDAD

**VO. BO.**



Dr. Lisandro Montesinos Salazar

JEFE INMEDIATO

Costo Gasolina: 21.51

Status: **VALIDADO**

**Siscomp-Manager V.02**

**LA PUERTA DE LA SELVA LACANDONA S.A. DE**CRUCERO RIO CHANCALA S/N  
S/C C.P: 29960  
PALENQUE, PALENQUE, CHIAPAS  
PSL920718513

| FACTURA |                     |
|---------|---------------------|
| SERIE:  | FG                  |
| FOLIO:  | 0027242             |
| FECHA:  | 27/09/2021<br>09:16 |

| FECHA Y HORA DE EMISION |
|-------------------------|
| 27/09/2021 09:16        |

|            |                                     |               |          |
|------------|-------------------------------------|---------------|----------|
| CLIENTE    | 000298                              |               |          |
| NOMBRE:    | UNIVERSIDAD TECNOLOGICA DE LA SELVA |               |          |
| CALLE:     | CARRETERA OCOSINGO-ALTAMIRANO       | No. EXTERIOR: | S/N      |
| COLONIA:   | ENTROQUE TONINA KM 0.5              | No. INTERIOR: | S/N      |
| LOCALIDAD: | OCOSINGO CHIAPAS                    | C.P.          | 29950    |
| RFC:       | UTS9711202F3                        | ESTADO:       | Chiapas  |
|            |                                     | MUNICIPIO:    | OCOSINGO |
|            |                                     | PAIS:         | México   |

|                |                                       |                                   |  |
|----------------|---------------------------------------|-----------------------------------|--|
| FORMA DE PAGO: | 01 - Efectivo                         | METODO DE PAGO:                   |  |
| USO DE CFDI:   | G03 - Gastos en general               | PUE - Pago en una sola exhibición |  |
| REGIMEN:       | 601 - General de Ley Personas Morales |                                   |  |

LUGAR DE EXPEDICION: 29960  
MONEDA: MXN  
TIPO DE COMPROBANTE: I

| CANTIDAD  | DESCRIPCION  | UNIDAD | PRECIO    | IMPORTE |
|-----------|--|--------|-----------|---------|
| 40.595001 | 15101514-Gasolina regular menor a 91 octanos G- Super<br>PL/6626/EXP/ES/2015-1874139 | LTR    | 18.283532 | 742.22  |

Folios: 1874139

Observación: Observaciones

Tipo de Relación: UUID Relacionado:

Importe con Letras: OCHOCIENTOS PESOS CON 13/100 M.N.

|           |        |
|-----------|--------|
| Subtotal: | 742.22 |
| IVA T16:  | 57.91  |
| Total:    | 800.13 |

**SELLO DEL SAT:**  
MICszc3fEwTaLGjm+GUQKQlKb4b9Ojxdgd59NZYPJBE/tTY+Bn750sijSthbZtjPXf8NIS8yjNVuSG11eFNb2mdzXleRdWZtYGF6Mj  
cJ8uZVaorhyxtrvy0pVCF8GRwgHOPNelU4Grn1k7YcHnOwA4x9L13Ls7XmSUIng7Rb66muMCPDxH/aASQUZsnC2rweBK6Omm  
m7Ox5akzSuQLlj1tCAhGQ2Kiek8amFRgxMim+X/QWhDqcv6yx+JE5qgnbRyl87baLjz5ZBEzpnGpoVxkknQQGC7in7Df+RILqbUIG  
Ax6GNxi+HCU/GPMmEqybiD3EyyJz92PBWwQ4TA==

**CADENA ORIGINAL DEL COMPLEMENTO DE CERTIFICACION DIGITAL DEL SAT:**

||1.1|e72a8e17-1301-4b5e-9f8d-73e95b2a52f6|27/09/2021 09:16:51 a.  
m.|E6k5GkGk7e080Awi/gGbebY+95Retvelah0xpgXS/LBP+8I4zBFTYjflc62OfgaPLOKcpDIJHYp4u/5gnCS1JUEqV2ncRb5CeWVaeDrQGtjoGQz2jd7tPO2wln3kMnlyk2P0SoFcN  
WS+KRjSVer/qsy2cdKJFXhoe5MS8HaaPLa8WO6LV/n+tYAOeYFru1GMRpY762UAIKCV196PzWHbhOvKqgMfVXdy/gEFSwgbC4pbHpgC6mla85WFpxWdbsoNBF0Sank3yz/qmP



Folio Fiscal: e72a8e17-1301-4b5e-9f8d-73e95b2a52f6  
Fecha Hora de Certificación: 27/09/2021 09:16  
No. Serie Certificado Sello Digital del SAT: 00001000000408254801  
Timbre Fiscal: SMARTERWEB  
Número de Serie del Certificado del CSD: 00001000000412280990

**SELLO DIGITAL DE CFDI:**

E6k5GkGk7e080Awi/gGbebY+95Retvelah0xpgXS/LBP+8I4zBFTYjflc62OfgaP  
LOKcpDIJHYp4u/5gnCS1JUEqV2ncRb5CeWVaeDrQGtjoGQz2jd7tPO2wln3k  
Mnlyk2P0SoFcNWS+KRjSVer/qsy2cdKJFXhoe5MS8HaaPLa8WO6LV/n+tYAO  
eYFru1GMRpY762UAIKCV196PzWHbhOvKqgMfVXdy/gEFSwgbC4pbHpgC  
6mla85WFpxWdbsoNBF0Sank3yz/qmPKY6LG+8cq12EGoSxXjrjQPpyqli+iqTF/y  
Lqj3AhMBA5GhLI9cclCvin8FoB5D9L+xKeOvg==



**FACTURA**

E05815 - OPERADORA TONINA SA DE CV

RFC: OTO981205JW4, Clave PEMEX: 0000109586  
CARRETERA INTERNACIONAL KM 145+200 S/N  
FRACCION I WUALA  
OCOSINGO, CHIAPAS. CP: 29950  
Régimen Fiscal: 601 - GENERAL DE LEY PERSONAS  
Permiso CRE: PL/943/EXP/ES/2015

4972 - UNIVERSIDAD TECNOLOGICA DE LA SELVA

**RFC: UTS9711202F3**

**35D0A2CC-89F6-41E0-965B-D578DBCF9082**

Factura/Tipo: **CA-10958**  
Fecha: 27/SEP/21 06:16:20  
Fecha SAT: 27/SEP/21 06:17:49  
CSD Emisor: 00001000000507236513  
CSD SAT: 00001000000505619865  
Forma de Pago: 01 - EFECTIVO  
Método de Pago: PUE - PAGO EN UNA SOLA EX  
Uso del CFDI: G03 - GASTOS EN GENERAL

No. Folio: **267987**  
Cantidad: 106.119  
Unidad: LTR - LITROS  
Producto: MAGNA  
Clave SAT: 15101514  
Precio: \$20.014922  
Base: \$2,076.06  
Tasa: 0.080000  
SubTotal: \$2,123.97  
IVA: \$166.08  
**Total: \$2,290.05**

<<DOS MIL DOSCIENTOS NOVENTA PESOS

**Sello Emisor:**

U/m/B4n0B54H4mSzaIlymzapw7e/SQyblHxqNzJopRIs2hqs  
PmZibaHhVMQ+UllPggupmWDE+wnQc8QYaUnP451/jz4Hnx  
QKllG6D21Hf0Id2yhzllm/SQ9bSgRaxKzRe3c4YHtd19oJRN/u  
N2wtu0HbzUQ/nWl15YPcamjPxlh5BNZtog+GgKG2C96/vv1Pn  
f1TcGDBaf4xiQA0GX502dHGUhICfIk4uXi/Yeqnz990QdAuP0o  
6fHPAlym+wynXkQcB+CCDSBQSBNIj3xmqc3PK4cKfKf46Pu3  
OYyqYCIWX4ptlul2RykhC+ZCQotKfDHNY/MI/eIQ==

**Sello SAT:**

W4F/j66C1wnSlaGdyIm+HahbtcbueHwoohiePIC4fWdg/sj+NA  
sxZUspvstv4/E5041Zf083lcaCxyPYAG2H+DGj0ybAbjRXD3ulaX  
fkwXWfP/zoskQ82f3RkyntHIsWGC3ScDf4SKC3RgYjP2zWfGgO  
fCcdAV0c1BwIADRRBY59p1/2newD5v8l194it/ZPDG22aH5TB;  
1ShzJkufOUXIHqXuDB4BGansm3dAaM7GW4GLZCF055XPK+  
h91j+8X11UodxlpY8/R8x01/Gp10ret4QVHfkkCf4qM6862RBM  
ljet60r/1f0w7d1NeWtre2vrb46051AXIy+GQ==

**Cadena SAT:**

[1-1-35D0A2CC-89F6-41E0-965B-D578DBCF9082|2021-09-27|06:17:49|SE|080/172WB|U/m/B4n0B54H4mSzaIlymzapw7e/SQyblHxqNzJopRIs2hqsPmZibaHhVMQ+UllPggupmWDE+wnQc8QYaUnP451/jz4HnxQKllG6D21Hf0Id2yhzllm/SQ9bSgRaxKzRe3c4YHtd19oJRN/uN2wtu0HbzUQ/nWl15YPcamjPxlh5BNZtog+GgKG2C96/vv1Pnf1TcGDBaf4xiQA0GX502dHGUhICfIk4uXi/Yeqnz990QdAuP0o6fHPAlym+wynXkQcB+CCDSBQSBNIj3xmqc3PK4cKfKf46Pu3OYyqYCIWX4ptlul2RykhC+ZCQotKfDHNY/MI/eIQ==|00001000000505619865|]



Esta documenta es una  
representación impresa de un CFDI  
Ver: 3.3 | Tipo de Factura: CON |  
Impreso por: DISPATCHADOR

Gas Manager® Cloud - POS Ver:  
@DESKTOP-A4TS971  
www.gasmanager.com



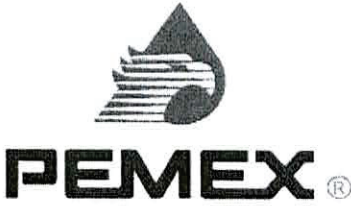

DISTRIBUIDORA DE COMBUSTIBLES LAS CAÑADAS SA DE CV

E11118 / RFC DCC050516VD1
AV. OAXACA, No. S/N.
LA COOPERATIVA
BENEMERITO DE LAS AMERICAS, CHIAPAS
C.P. 29955, MEXICO
TEL/FAX:
RÉGIMEN FISCAL:
601 General de Ley Personas Morales



CLAVE PEMEX: 0000115238

Table with 2 columns: Field Name and Value. Fields include FACTURA No. (E 46490), FOLIO FISCAL (093308cb-2a74-4a04-9fbd-e3f134209dea), and LUGAR DE EXPEDICION (29955).

Table with 3 columns: FECHA: 2021-09-28 HORA: 12:14:47, R.F.C.: UTS9711202F3, USO CFDI: G03 Gastos en general

CLIENTE: 21700210
UNIVERSIDAD TECNOLOGICA DE LA SELVA
ENTRONQUE TONINA KM 0.5
CARRETERA OCOSINGO-ALTAMIRANO
OCOSINGO, CHIAPAS, MEXICO, C.P. 29950

Table with 9 columns: Cantidad, U. Medida, No. Identificación, Cve. SAT, Descripción, Precio Unitario, Importe, Descuento. Row 1: 59.5310 LTR Litros, PU736/EXP/ES/2015-3105493, 15101514, 32011, GASOLINA CONTENIDO MIN.87 OCTANOS (Despacho 3105493-0), \$20.255663, \$1,205.84, \$0.00

Sello Digital del Emisor:

DwalvovzYeare074TzrmRGEFbgNOipNwpcvXb20I6Y2Qqvb5baNtsE3m+h4j3Q3j+8w+7c/JTnlsQyV+bP1NAuqI8jC7sM1+LIPtWtNuVhBI5pza3Xy07yKAM0lWkleeIAxDAQHSyLXm+kLHXgaKsdueQAZzXA5ufOCXQ7ZttzFRIELcyFJysw/ljC9xAjoBIJHPxXK3gnImUkJ1zF0xNfMRfYkS2wE1vdGb+y5Vc6E4BhqzRFIE+cVws5+1Q/FnQYF6OQu5wLjnGoKO9g1y42QvaXrE3smN1jC+kmd+QBWuQL/iGj1nTxFvZkDrRn5+ogxW0i5iUsfgRKFQ==

Sello del SAT:

DZ2HRqY8Pj/gmgR4j/adySflegdOj4z3D1bJncpf3OUuJnkcc/q31/k4NUKl2sYCOAnyb1nIDAFkNLbCc9sGrGj40I2hTFfdI8xidP+P0870urwsWqtUir5IEpvq/6K8mGc3a8AF3PyIhNcMNI/qTXUE57DA00/Q8xTMyr8MEPOZYzPP+ydupT/GXOSYt95fDm9Sd5nflkK1iDJWbpdX3kUh1JGldDkqHDL311Z+SV/W2OiolBmHqmvOEGD2IV4xBYolKqe9HkRKYy7lgoUluuTFXyrkc3jalxKRuj72jXDsh+w4XaKmfAABHSozcui+xSKPcw7bFif2yQTeHQw==

Cadena Original del Complemento de Certificación digital del SAT:

||1.1|093308cb-2a74-4a04-9fbd-e3f134209dea|2021-09-28T12:14:58|EDI101020E99|DwalvovzYeare074TzrmRGEFbgNOipNwpcvXb20I6Y2Qqvb5baNtsE3m+h4j3Q3j+8w+7c/JTnlsQyV+bP1NAuqI8jC7sM1+LIPtWtNuVhBI5pza3Xy07yKAM0lWkleeIAxDAQHSyLXm+kLHXgaKsdueQAZzXA5ufOCXQ7ZttzFRIELcyFJysw/ljC9xAjoBIJHPxXK3gnImUkJ1zF0xNfMRfYkS2wE1vdGb+y5Vc6E4BhqzRFIE+cVws5+1Q/FnQYF6OQu5wLjnGoKO9g1y42QvaXrE3smN1jC+kmd+QBWuQL/iGj1nTxFvZkDrRn5+ogxW0i5iUsfgRKFQ==|0000100000506267356||

Importe en letras:
(un mil trescientos pesos 16/100 M.N.)



Forma de Pago: 01 Efectivo
Método de Pago: PUE Pago en una sola exhibición
Moneda: MXN
Tipo de Comprobante: I
RFC Proveedor de Certificación: EDI101020E99

Table with 2 columns: Description and Amount. Rows include SUBTOTAL \$1,205.84, I.V.A. 8.00% \$94.32, and TOTAL \$1,300.16



**LA PUERTA DE LA SELVA LACANDONA S.A. DE**  
 CRUCERO RIO CHANCALA S/N  
 S/C C.P: 29960  
 PALENQUE, PALENQUE, CHIAPAS  
 PSL920718513

| FACTURA |                     |
|---------|---------------------|
| SERIE:  | W                   |
| FOLIO:  | 0001136             |
| FECHA:  | 30/09/2021<br>12:00 |

| FECHA Y HORA DE EMISION |
|-------------------------|
| 30/09/2021 13:00        |

|            |                                     |                 |                     |
|------------|-------------------------------------|-----------------|---------------------|
| CLIENTE    | 000298                              |                 |                     |
| NOMBRE:    | UNIVERSIDAD TECNOLOGICA DE LA SELVA |                 |                     |
| CALLE:     | CARRETERA OCOSINGO-ALTAMIRANO       | No. EXTERIOR:   | S/N                 |
| COLONIA:   | ENTROQUE TONINA KM 0.5              | No. INTERIOR:   | S/N                 |
| LOCALIDAD: | OCOSINGO CHIAPAS                    | C.P. 29950      | MUNICIPIO: OCOSINGO |
| RFC:       | UTS9711202F3                        | ESTADO: Chiapas | PAIS: México        |

FORMA DE PAGO: 01 - Efectivo METODO DE PAGO: LUGAR DE EXPEDICION: 29960  
 USO DE CFDI: G03 - Gastos en general PUE - Pago en una sola exhibición MONEDA: MXN  
 REGIMEN: 601 - General de Ley Personas Morales TIPO DE COMPROBANTE: I

| CANTIDAD | DESCRIPCION  | UNIDAD | PRECIO    | IMPORTE |
|----------|--|--------|-----------|---------|
| 81.177   | 15101514-Gasolina regular menor a 91 octanos G- Super<br>PL/6626/EXP/ES/2015-1876799 | LTR    | 18.283504 | 1484.20 |

Polios: 1876799



Observación: Observaciones

po de Relación: UUID Relacionado:

mporte con Letras: UN MIL SEISCIENTOS PESOS CON 00/100 M.N.

|           |          |
|-----------|----------|
| Subtotal: | 1,484.20 |
| IVA T16:  | 115.80   |
| Total:    | 1,600.00 |

**SELLO DEL SAT:**  
 e0owiRybtJFxtnsfMe/3AsBVpbn4MgT2fGQde2uAQ+EzoWNSbaNkQEZ7jkiYTnAAZGvj94uAPQ2u89ru5kQU9QRnsKx93ILJneol  
 wt3qbivcyONhgaB5DRFMxLRJS8thX7IFxv9F1QjIFZL+hV1ks4PIEV1qdFoJIGPY/1+4q/pdMRHkrWklI6PQF7m2LLbnoG/P9ivupky7  
 f1giiEQqnTQHjk3KaOz5/rGsh8yUmlwXzvwRN4UmmBDC/caKHqO7tQAQSiulHZe2CAYZPZ5xnkLZ/CR+nnT73g8RMKFI5OVLo  
 WWEilBAJKqVYYzsljRedxG4PySOxizapsUB2Q==

**CADENA ORIGINAL DEL COMPLEMENTO DE CERTIFICACION DIGITAL DEL SAT:**  
 |1.1|77830900-8e81-4fa2-8329-80c0c3421051|30/09/2021 01:00:13 p.  
 m.|MF2rn2UQkJGvjyFsrP82O36txj//NSrodXuG9rkqkbfYuGVjQ4L60z+R72twKlwcpIAZ+NvBpNxyNNW+1Zx2tuD2A/3UZx8MlokMyzWSRY3DUkD4avYN9vP  
 2Zpw2UILDmbf6QdsH3TRgqTY/Y869fKncnoa/WSWB3HcEx3AlkG7bnoBtt/Tm/8dv0DJBniBxzMflcjTLMh+MXdN0q1ksVrjBwqcV3qHL7o36iWWbIQTr3i6rYiriUZgezzfCOPLJv5P



Folio Fiscal: 77830900-8e81-4fa2-8329-80c0c3421051  
 Fecha Hora de Certificación: 30/09/2021 13:00  
 No. Serie Certificado Sello Digital del SAT: 00001000000408254801  
 Timbre Fiscal: SMARTERWEB  
 Número de Serie del Certificado del CSO: 00001000000412280990

**SELLO DIGITAL DE CFDI:**  
 MF2rn2UQkJGvjyFsrP82O36txj//NSrodXuG9rkqkbfYuGVjQ4L60z+R72twKlwcpIAZ+NvBpNxyNNW+1Zx2tuD2A/3UZx8MlokMyzWSRY3DUkD4avYN9vP  
 sjXfteBHdf2tissm2Zpw2UILDmbf6QdsH3TRgqTY/Y869fKncnoa/WSWB3HcEx3AlkG7bnoBtt/Tm/8dv0DJBniBxzMflcjTLMh+MXdN0q1ksVrjBwqcV3qHL7o36iWWbIQTr3i6rYiriUZgezzfCOPLJv5P  
 hZZ0rd1F1E8sxXj0PukMJsFm1GL2sITAGlitGWAQ==



**NOMBRE DEL EMISOR** SERVICIO SOLORZANO LOPEZ SA DE CV  
**RFC DEL EMISOR** SSL980921TW0 **FOLIO** EE-3847  
**RÉGIMEN FISCAL** 601 GENERAL DE LEY PERSONAS MORALES **FOLIO FISCAL** DC8006DF-5DEA-4A07-A504-F2BEE5C8A897  
**TIPO DEL COMPROBANTE** I - INGRESO  
**NUM CERTIFICADO EMISOR** EMISOR: V3.3/ 00001000000505667257 **LUGAR EXPEDICION** 29950  
**NUM. CERTIFICADO** 00001000000505750848 **FECHA DE EMISION** 2021-10-01T12:33:08  
**NÚMERO SIIC** **NÚMERO ESTACION**  
 0000110351 6231 **RFC PROV. CERT.** AUR100128NN3  
**NOMBRE RECEPTOR** UNIVERSIDAD TECNOLOGICA DE LA SELVA  
**CODIGO DEL CLIENTE** 00005  
**RFC DEL RECEPTOR** UTS9711202F3 **USO DEL CFDI** G03 - Gastos en general

**CONCEPTOS**

| CVE PROD. SERV. | NUM. IDE.                  | CANTIDAD | UNIDAD MED. | DESCRIPCIÓN         | VALOR UNIT | DESCUENTO | IMPORTE             |
|-----------------|----------------------------|----------|-------------|---------------------|------------|-----------|---------------------|
| 15101514        | PL/3026/EXP/ES/2015-302374 | 9.2208   | LITROS-LTR  | Magna               | 20.116389  | 0.00      | 185.49              |
|                 |                            |          |             | <b>BASE</b>         |            |           |                     |
|                 |                            |          |             | <b>IMPUESTO</b>     |            |           |                     |
|                 |                            |          |             | <b>TIPO FACTOR</b>  |            |           |                     |
|                 |                            |          |             | <b>TASA O CUOTA</b> |            |           |                     |
|                 |                            |          |             | <b>IMPORTE</b>      |            |           |                     |
|                 |                            |          |             | <b>RETENCIONES</b>  | 0.00       | 001       | Tasa 0.00 0.00      |
|                 |                            |          |             | <b>TRASLADADO</b>   | 181.3750   | 002       | Tasa 0.080000 14.51 |

ESTE DOCUMENTO ES UNA REPRESENTACIÓN IMPRESA DE UN CFDI

Moneda : MXN (TIPO DE CAMBIO 1)  
(DOSCIENTOS MXN 00/100)

**METODO DE PAGO** PUE - Pago en una sola exhibición

**FECHA Y HORA DE CERTIFICACION SAT** 2021-10-01T12:33:17

**FORMA DE PAGO** 01-Efectivo

|                                  |           |
|----------------------------------|-----------|
| <b>SUBTOTAL</b>                  | \$ 185.49 |
| <b>TRASLADADO 002 - 0.080000</b> | \$ 14.51  |
| <b>TOTAL</b>                     | \$ 200.00 |

**SELLO DIGITAL DEL CFDI**

RwHbRUtNy1JAg0PbaEuT21REQzX1005/m7mJu0b8Bv+guNlXsm9gQ/GbEajmAXIMXv1R0qMel8n5kJMJCZ2EpD0Er/AGqpdWz/JNNHwJCMUj87oL508A+JWUjGSdXnwgLJoV3HKwKkMa41RP2hGvdRIPE9B4+fnk2b6v4Uq5gwPxFancodWqQsWazukcZzaEEQp60HxGu1BVLHdQbNKQhS6B186F0+c3ebHZ2czhHLRHD24LK1/IRAbY8jGfzkYo8NwtwAndaz94kBXeg9n1fU131yyUMncFy=0kzU2wU31yyRiurfrxLAsOLyTCJNCzylgRBlg==

**SELLO DIGITAL DEL SAT**

OJ+HBKOS7UHmrx7G4M2CYNNV9aUya3UgnI40CO7oOHK1vkwDa+fte0OpInbXDDh8WcUpc6kTEbcFUK75pB1Y/IBhbRi9aOErHZadZeaAn6iIS8lpCV2LgrFUFIhcTMgRIG6D+eAGqH2UBpOFVRJIONZGbuikOJ1mlojM9cgT6cOOjKPKPZwHYRX7qXihqbnGkRIBEUSOJMHcnB5oe0WNHkistZN7IC/RofO7hmsAN0BS14NKjonYdhwWww+MLqAktPDTrggXPsdCYIfkFlgTT+Uvl+BKPFbkC+5vsyVZXausVd70phGiwWu6dh54fzrZnY3LpRlbg==

**CADENA ORIGINAL DEL COMPLEMENTO DE CERTIFICACIÓN DEL SAT**

[|1.1|dc8006df-5dea-4a07-a504-f2bee5c8a897|2021-10-01T12:33:17|RwHbRUtNy1JAg0PbaEuT21REQzX1005/m7mJu0b8Bv+guNlXsm9gQ/GbEajmAXIMXv1R0qMel8n5kJMJCZ2EpD0Er/AGqpdWz/JNNHwJCMUj87oL508A+JWUjGSdXnwgLJoV3HKwKkMa41RP2hGvdRIPE9B4+fnk2b6v4Uq5gwPxFancodWqQsWazukcZzaEEQp60HxGu1BVLHdQbNKQ6B186F0+c3ebHZ2czhHLRHD24LK1/IRAbY8jGfzkYo8NwtwAndaz94kBXeg9n1fU131yyUMncFy3P0kzU2wU31yyRiurfrxLAsOLyTCJNCzylgRBlg==|00001000000505750848|]

**COMPROBANTES :** 2300819.



*[Handwritten signature]*