

"2022, Año de Ricardo Flores Magón, Precursor de la Revolución Mexicana"

DIRECCIÓN DE ADMINISTRACIÓN Y FINANZASCHEQUE TRANSFERENCIA **SOLICITUD DE PAGO**

DIRECCIÓN O UNIDAD	Dirección de Administración y Finanzas
ÁREA REQUERENTE	RECTORÍA
FECHA:	24-febrero-2022

DATOS DE REFERENCIA

N° DE ORDEN DE PAGO	
CUENTA ORDENANTE	65509071512 (Subsidio Estatal 2022)
IMPORTE	\$3,927.00
CANTIDAD EN LETRA	(Tres Mil Novecientos Veintisiete Pesos 00/100 M.N.)
INSTITUCIÓN BANCARIA	BANCOMER
NOMBRE DE CUENTA BANCARIA	LIC. CÉSAR LADRÓN DE GUEVARA SÁNCHEZ
No. CUENTA BANCARIA	2799997377
CLABE INTERBANCARIA	012100027999973779
BENEFICIARIO	LIC. CÉSAR LADRÓN DE GUEVARA SÁNCHEZ

CONCEPTO:

Reembolso de la comisión No. UTS/REC/0014/2022, de fecha 11 de febrero del año en curso, por asistir a reunión de trabajo con la Mtra. Rosa Aidé Domínguez Ochoa, Secretaria de Educación, el día 14 de febrero del 2022, en la Ciudad de Tuxtla Gutiérrez, Chiapas.

SOLICITA

Lic. César Ladrón de Guevara Sánchez
SECRETARIO PARTICULAR

AUTORIZA

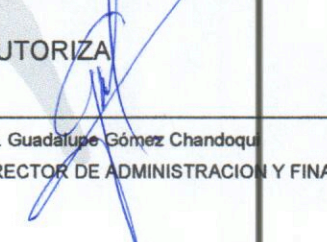
C.P. Guadalupe Gómez Chandoqui
DIRECTOR DE ADMINISTRACION Y FINANZAS

REVISAR

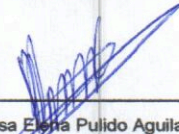
C.P. Rosa Elena Pulido Aguilar
JEFA DEL ÁREA DE CONTABILIDAD

AUTORIZA

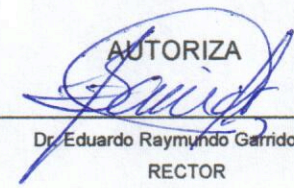
Dr. Eduardo Raymundo Garrido Ramirez
RECTOR



Santander

Comprobante de Operación

Tipo de Operación: Consulta de Movimientos

Cuenta de Cargo: UNIVERSIDAD TECNOLOGICA DE LA SELVA SUBS 080070566675

Fecha y Hora Opereación: 2022-02-24 19:06:46

Fecha y Hora contable: 2022-02-24 19:06:46

Sucursal: 0981

Descripción: PAGO TRAN SPEI

Importe: -3,927.00 MXP

Referencia: 003215889

Referencia numérica del Emisor:

Concepto: Reembolso de Viaticos REF 0000000

Banco Participante: BBVA MEXICO

Cta. Ordenante del Pago: 00141042065509071512

Causa de Devolución:

Cuenta CLABE Beneficiario: 012100027999973779

Nombre Ordenante del Pago: UNIVERSIDAD TECNOLOGICA DE LA SELVA

RFC Beneficiario:

Nombre del Beneficiario: CESAR

Codigo de Devolucion:

RFC Ordenante: UTS9711202F3

Clave de Rastreo: 2022022540014 BET0000432158890



Para dudas o aclaraciones por favor llame a:

SuperLínea

55 5169 4301 ó 55 5169 4303

SuperLínea Empresarial

SuperLínea PyME

“2022, Año de Ricardo Flores Magón, Precursor de la Revolución Mexicana”

Instructivo de llenado del Formato de Transferencia Bancaria

1. Nombre de la Dirección o Unidad Requirente;
2. Nombre del Área o Departamento Requirente (en caso de que la Dirección o Unidad sea la requirente deberá suscribir el nombre de la misma);
3. Fecha actual en que se solicita la transferencia;
4. Los datos de este rubro, será proporcionado por el Encargado de Control Presupuestal;
5. Especificar el número de la Orden de Pago con que fue tramitado;
6. Especificar el importe total de la factura en número.
7. Especificar el importe total de la factura en letras.
8. Este rubro será llenado en base a los datos proporcionados en la Carta de Autorización;
9. Este rubro será llenado en base a los datos proporcionados en la Carta de Autorización;
10. Este rubro será llenado en base a los datos proporcionados en la Carta de Autorización;
11. Los datos de este rubro, será proporcionado por el Área de Contabilidad
12. Este rubro será llenado en base a los datos proporcionados en la Carta de Autorización;
13. Este rubro será llenado en base a los datos proporcionados en la Carta de Autorización;
14. Especificar el concepto del pago a realizarse, el cual deberá comenzar con lo siguiente: “Se solicita el pago, a través de transferencia bancaria, para la adquisición y/o compra y/o servicio de ...”
15. Nombre y cargo del solicitante
16. Nombre y cargo del Encargado(a) de Control Presupuestal.
17. Nombre y cargo del Jefe(a) del Área de Recursos Financieros;
18. Nombre y cargo del Jefe(a) de la Dirección de Administración y Finanzas;
19. Nombre y Firma del Rector

FORMATO DE CARTA DE AUTORIZACIÓN Y/O MODIFICACIÓN

C.P. GUADALUPE GÓMEZ CHANDOQUÍ
DIRECTORA DE ADMINISTRACIÓN Y FINANZAS
OCSINGO, CHIAPAS

(1) DATOS DE LA DEPENDENCIA Y/O ENTIDAD

INSTITUCIÓN
UNIVERSIDAD TECNOLÓGICA DE LA SELVA
Tengo a bien autorizar a usted, para que, a partir de esta fecha, los pagos que se me efectúen por conducto de esta Dependencia o Entidad sean depositados a la cuenta bancaria, como a continuación detallo:

SELLO DEL PROVEEDOR (4)

PERSONA (2)

FISICA <input checked="" type="radio"/>	MORAL <input type="radio"/>
FECHA DE EXPEDICIÓN (3)	
DD	MM AA
24	02 22

R. F. C. (5)	NOMBRE O RAZÓN SOCIAL (6)	DOMICILIO (7)	TELEFONO (8)
LASC811024GQ9	LIC. CÉSAR LADRÓN DE GUEVARA SÁNCHEZ	C. LAJAS 226, FRACCIONAMIENTO CANTERAS, TUXTLA GUTIÉRREZ, CHIAPAS	9615934975
ACTIVIDAD (9) SERVIDOR PÚBLICO			

ACREDITACIÓN

ESCRITURA PÚBLICA (10)	NOTARIO PÚBLICO (11)
NÚMERO:	NOMBRE:
FECHA:	NOTARÍA:

DATOS DE LA CUENTA

BANCO (12)	PLAZA (13)	NUM. Y NOMBRE DE SUC. (14)	TIPO (15)
BANCOMER			DEBITO
NOMBRE (16)		NÚMERO (17)	CLABE (18)
LIC. CÉSAR LADRÓN DE GUEVARA SÁNCHEZ		2799997377	012100027999973779
TIPO DE CONVENIO (19)		NO. DE CONVENIO (20)	REFERENCIA (21)

AUTORIZA (22)

LIC. CÉSAR LADRÓN DE GUEVARA SÁNCHEZ
SECRETARIO PARTICULAR

(NOMBRE, CARGO Y FIRMA)

SELO DE RECIBIDO DE LA INSTITUCIÓN (23)

05.05.12

SUJETO A REVISIÓN

NOTA: En caso de cancelación de la cuenta o modificación de cualquier dato reportado, con 48 horas de anticipación deberá enviar a esta Dependencia, el aviso de cambio, referenciando la fecha de expedición de la anterior, con la siguiente leyenda: (QUEDA SIN EFECTO LA CARTA DE AUTORIZACIÓN DE FECHA _____ DE _____)

Los datos personales que se remiten serán utilizados para las finalidades exclusivamente requeridas; toda vez que la conformidad con la Constitución Política de los Estados Unidos Mexicanos en su diversos 16, párrafo segundo; y con los artículos 3, fracción XI, 7, fracción VIII, 74 y 108 de la Ley de Transparencia y Acceso a la Información Pública del Estado de Chiapas; dicha información tiene el carácter de confidencial; por lo que no se consiente la divulgación, comunicación, extracción, difusión, aprovechamiento, transmisión y/o transferencia de estos.

"2022, Año de Ricardo Flores Magón, Precursor de la Revolución Mexicana"

Informe de Comisión No. UTS/REC/0014/2022.
Ocosingo, Chiapas.
16 de febrero 2022.

Dr. Eduardo Raymundo Garrido Ramírez.
Rector.
Presente.

En atención al oficio de comisión No. UTS/REC/0014/2022, de fecha 11 de febrero del año en curso, en el cual se me instruye acompañar al Rector de la UTSelva a reunión de trabajo con la Mtra. Rosa Aidé Domínguez Ochoa, Secretaria de Educación, el día 14 de febrero del 2022, en la Ciudad de Tuxtla Gutiérrez, Chiapas; al respecto me permito informar lo siguiente:

El día 11 de febrero del año 2022, me trasladé a la Ciudad de Tuxtla Gutiérrez, Chiapas. El día 14 de febrero del año en curso, acudí a las oficinas de la Secretaría de Educación, en donde estuve presente en la reunión sostenida con la Mtra. Rosa Aidé Domínguez Ochoa, Secretaria de Educación, para dar seguimiento a los temas pendientes la UTSelva, posteriormente acudí a reunión de trabajo con el Dr. Enoc Gordillo Arguello, Director General del INIFECH, para dar seguimiento a la obra de gimnasio-auditorio, contando con la presencia del Ing. Luis Beltrán Arguello Trejo, Director de Obras Públicas del H. Ayuntamiento Municipal de Ocosingo, Chiapas. El día 15 de febrero del 2022, asistí a la reunión informativa convocada por la Secretaría de Hacienda y Consejería Jurídica, evento que se llevó a cabo, en la sala Belisario Domínguez, del Palacio de Gobierno. Al día siguiente realicé mi regreso a la Ciudad de Ocosingo, Chiapas. Derivado de la comisión anterior solicito a usted, el reembolso por la cantidad de **\$3,927.00 (Tres Mil Novecientos Veintisiete Pesos 00/100 M.N.)**, por concepto de viáticos, caseta y combustible.

Sin más por el momento que informar, quedo de usted a sus apreciables órdenes.

Comisionado

Lic. César Ladrón de Guevara Sánchez
Secretario Particular

Vo. Bo.

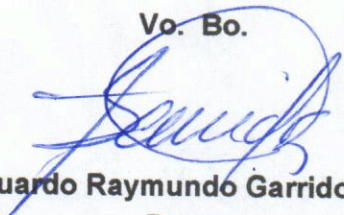
Dr. Eduardo Raymundo Garrido Ramírez
Rector

C.c.p. Archivo.

Comisión No. UTS/REC/0014/2022

Ocosingo, Chiapas

11 de febrero 2022

Lic. César Ladrón de Guevara Sánchez
Secretario Particular
Presente

Por este medio se le instruye, acompañar al Rector de la UTSelva a reunión de trabajo con la Mtra. Rosa Aidé Domínguez Ochoa, Secretaria de Educación y asistir a reunión de trabajo en el INIFECH, el día 14 de febrero del 2022; asimismo acudir a reunión informativa, en Palacio de Gobierno, el día 15 de febrero del 2022, en la ciudad de Tuxtla Gutiérrez, Chiapas, en la Ciudad de Tuxtla Gutiérrez, Chiapas.

Cabe hacer mención que al término de su comisión cuenta con 5 días hábiles para entregar su respectiva comprobación.

Sin otro particular, reciba un cordial saludo.

Atentamente

*"La causa de la educación tecnológica es una,
con el desarrollo sustentable"*

Jefe inmediato

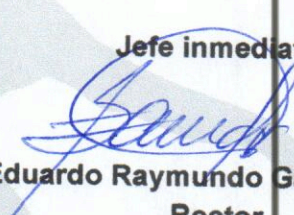

Dr. Eduardo Raymundo Garrido Ramírez
Rector

Comisionado

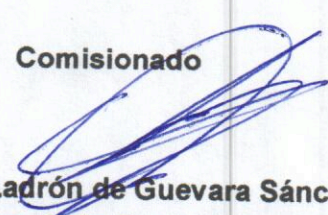

Lic. César Ladrón de Guevara Sánchez
Secretario Particular

C.c.p Archivo
***ERGR/CLDS/ith*

No. REF. UTS/REC/0014/2022

FORMATO ÚNICO DE COMISIÓN

DÍA	MES	AÑO
11	02	2022

ÓRGANO RESPONSABLE

UNIVERSIDAD TECNOLÓGICA DE LA SELVA

CLAVE PRESUPUESTARIA:	AÑO	DEP/SUBDEP	FU	SF	AI	PT
	2022					
NOMBRE DEL COMISIONADO: LIC. CÉSAR LADRÓN DE GUEVARA SÁNCHEZ			CATEGORÍA: SECRETARIO PARTICULAR		TEL. OFICINA EXT. 0191967 3-09-73	

MOTIVO DE LA COMISIÓN

ACOMPañAR AL RECTOR A REUNIÓN DE TRABAJO CON LA MTRA. ROSA AIDÉ DOMÍNGUEZ OCHOA, SECRETARÍA DE EDUCACIÓN Y ASISTIR A REUNIÓN DE TRABAJO EN EL INIFECH, EL DÍA 14 DE FEBRERO DEL 2022; ASIMISMO ACUDIR A REUNIÓN INFORMATIVA, EN PALACIO DE GOBIERNO, EL DÍA 15 DE FEBRERO DEL 2022, EN LA CIUDAD DE TUXTLA GUTIÉRREZ, CHIAPAS.

LUGARES DE COMISIÓN	PERIODO		CUOTA DIARIA VIÁTICOS	TOTAL DE DÍAS	IMPORTE
	INICIO	TÉRMINO			
OCOSINGO-TUXTLA GUTIERREZ, CHIAPAS	11/02/2022	11/02/2022	\$0.00	1 COMPLETO	\$ -
TUXTLA GUTIERREZ, CHIAPAS	12/02/2022	13/02/2022	\$0.00	1 COMPLETO	\$ -
TUXTLA GUTIERREZ, CHIAPAS	14/02/2022	15/02/2022	\$1,502.00	1 COMPLETO	\$ 1,502.00
TUXTLA GUTIERREZ-OCOSINGO, CHIAPAS	16/02/2022	16/02/2022	\$0.00	1 COMPLETO	\$ -
					\$ 1,502.00

NOTA: ESTA COMISIÓN DEBERÁ SER COMPROBADA EN CINCO DÍAS HÁBILES A SU TÉRMINO

AUTORIZACIÓN DE LA COMISIÓN

ÁREA ADMINISTRATIVA

Dr. Eduardo Raymundo Garrido Ramírez

L.C.P. Guadalupe Gómez Chandoquí

NOMBRE Y FIRMA

NOMBRE Y FIRMA

IMPORTE DE LA COMISIÓN

DESCRIPCIÓN	IMPORTE	MEDIO DE TRANSPORTE	
VIÁTICOS	\$ 1,502.00	<input checked="" type="checkbox"/> VEHÍCULO OFICIAL	
PASAJES	\$ -	No. PLACAS DRA040B	MODELO 2010
COMBUSTIBLES	\$ 2,357.00	<input type="checkbox"/> VEHÍCULO PÚBLICO	
OTROS	\$ 150.00	<input type="checkbox"/> AÉREO	SUBURBAN BLANCA
TOTAL \$	4,009.00		

TOTAL (LETRA)

CUATRO MIL NUEVE PESOS 00/100 M.N

EFFECTIVO:

CHEQUE:

No. _____

OCOSINGO, CHIAPAS A 11 DE FEBRERO DEL 2022

LIC. CÉSAR LADRÓN DE GUEVARA SÁNCHEZ

LUGAR Y FECHA

NOMBRE Y FIRMA

DECLARO BAJO PROPUESTA DE DECIR VERDAD, QUE LOS DATOS CONTENIDOS EN ESTE INFORME SON VERÍDICOS Y MANIFESTO TENER CONOCIMIENTO DE LAS SANCIONES QUE SE APLICARÁN EN CASO CONTRARIO.

CERTIFICACIÓN DE COMISIÓN Y PERMANENCIA

FECHA DE ESTANCIA	LUGAR	SELLO Y FIRMA DE CERTIFICACIÓN
14/02/2022	TUXTLA GUTIÉRREZ, CHIAPAS	
15/02/2022	TUXTLA GUTIÉRREZ, CHIAPAS	

COMPROBACIÓN Y/O LIQUIDACIÓN

CONCEPTO	OTORGADO	COMPROBADO	DIFERENCIA
VIÁTICOS	\$ 1,502.00	\$ 1,502.00	
PASAJES	\$ -		
COMBUSTIBLES	\$ 2,357.00	\$ 2,350.00	
OTROS	\$ 150.00	\$ 75.00	
TOTAL \$	\$ 4,009.00	\$ 3,927.00	

(Tres mil novecientos veintisiete pesos 00/100 M.N.)

IMPORTE DIFERENCIA TOTAL (LETRAS)

SALDO A FAVOR DE:

COMISIONADO

DEPENDENCIA O ENTIDAD

SELLO Y FECHA DE RECIBIDA
LA COMPROBACIÓN

**ENCARGADO DEL DEPARTAMENTO DE
CONTABILIDAD**

COMISIONADO

CP. ROSA ELENA PULIDO AGUILAR
NOMBRE Y FIRMA

LIC. CÉSAR LADRÓN DE GUEVARA SÁNCHEZ
NOMBRE Y FIRMA

UNIVERSIDAD TECNOLÓGICA DE LA SELVA

BITÁCORA DE RECORRIDO

No ECONÓMICO: V100022

MARCA: CHEVROLET SUBURBAN BLANCA

MODELO: 2010

DATOS DEL VEHÍCULO
PLACAS: DRA040B

FECHA	KILOMETRAJE AL MOMENTO DE CARGAR GASOLINA	LUGAR	LITROS		SERVICIO DE MANTENIMIENTO Y REP.	COSTOS
			GAS TOTAL DEL DÍA	ACEITE		
14-feb-2022	250,122	TUXTLA GUTIÉRREZ, CHIAPAS	95.28			\$2,000.00
16-feb-2022	250,141	TUXTLA GUTIÉRREZ, CHIAPAS	17.27			\$ 350.00
TOTALES						\$2,350.00

KM INICIAL	249,930	Kms.
KM FINAL	250,325	Kms.
TOTAL DE RECORRIDO	395	Kms.

NIVEL DE COMBUSTIBLE (ENTREGA DE VEHICULO)

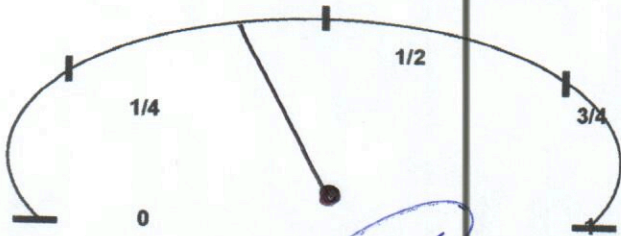

RECIBÍO

NIVEL DE COMBUSTIBLE (RECEPCIÓN DE VEHICULO)

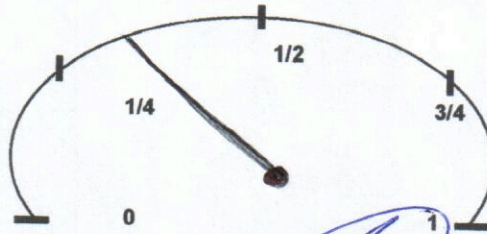

ENTREGÓ

LIC. CÉSAR LADRÓN DE GUEVARA SÁNCHEZ
NOMBRE Y FIRMA DEL USUARIO

LIC. CÉSAR LADRÓN DE GUEVARA SÁNCHEZ
NOMBRE Y FIRMA DEL USUARIO

Vo Bo

C.P. MARÍA EUGENIA RAMOS AGUILAR
DEPARTAMENTO DE RECURSOS MATERIALES Y SERVICIOS GENERALES

GASOLINERA LA FUENTE ES:000354

ROBERTO JACINTO ROBLES RAMIREZ
RFC:RORR450512P62 REGIMEN: 612

ESTABLECIMIENTO QUE EXPIDE ESTE COMPROBANTE:
BLVD. BELISARIO DOMINGUEZ NO. 1215, COL. CENTRO, C.P.
29000 TUXTLA GUTIÉRREZ, CHIAPAS TEL: (961) 6027882
PERMISO CRE: PL/2075/EXP/ES/2015
Lugar de Expedición: 29000

FACTURA

LF150046

UNIVERSIDAD TECNOLÓGICA DE LA SELVA
RFC: UTS9711202F3
USO CFDI: G03

UUID: 6C3E0F00-26E4-4A19-AF9C-9BBA5FDE2733
CSD Emisor: 00001000000505658564
CSD SAT: 00001000000504204441
Fecha de Emisión: 2022-02-14 16:47:39
Fecha de Certificación: 2022-02-14 16:50:58
Tipo de Comprobante: 1 - Ingreso

Clave SAT	No. Ident.	Cantidad	Unidad	Descripción	Precio	Importe
15101514	PL/2075/EXP/ES/2015-4263311	95.2849	LTR	GASOLINA PEMEX MAGNA	\$18.162	\$1,730.53

Impuestos		
\$1,684.35	002 Tasa 0.16000	\$269.50

Subtotal: \$1,730.53

Impuestos Traslados: \$269.50

Total: \$2,000.03

DOS MIL PESOS CON 03/100 M.N

CONTADO Método de Pago: PUE Moneda: MXN

Forma de Pago: 01 - EFECTIVO

Sello Digital del CFDI:

XIUBIEEDVGS+khvR97zswZVgnBFADJ7gvND7NkrV8Dw8RinVavXAL3LxbUGUjOrB
6YQ8m+XUzSzslW4myWMZQBf9h2SwcNGuF7ocOmuuv3re0NRShuy6jgP3TfgFci
0Bzjz6Upv9TFTdHU+FC1gFphkpnCyPF6b6jO1masRALuJcCglz2pG+LRF/DkcgNzWsr
alyXtGLx6jPN2K0paleynOwWtrknz7S8ch0RR0p0e0us2a83y8b+9qH9G33z6gdZw
8PXzVGAduvZqb6N4qSye00aEca-gngzqH52CNKVd0pr3WYRWhmm8wrGYAUJfOw
==

Sello Digital del SAT:

Pz+RDUp08dJzH1OUseWAZrFpoo0taYHujmiWckSSYg2qasZQM/A.bkknikLsM9fIKz
mCaPPpx4yx:FslscD1yrRawt+Rw2c1FZ3jT6FkuKp8MwFkdDysxVuOxvppDdu+Ptm-
u2xQhp07SERUUCQf0lxIG1MencA0hWBZ0Mz78Qjor-U8BG9luay1z8ORp/3WUJLXole
x8d9s2SLuJaccbG4Thujf0xV6r0MF+HwMm1gzBAAPjC8LOBNv0pizZhdLEBEcFY
zWFIB0uz2rEUVWEI2MIWUjAHgzr82b3UazGwhU5zP415mp2KgoYjEgaH/HdCoxA==

Cadena Original del SAT:

||1|1|6C3E0F00-26E4-4A19-AF9C-9BBA5FDE2733|2022-02-14T16:50:58|CVD/110412TF6|XK9BIEEDVGS+khvR97zswZVgnBFADJ7gvND7NkrV8Dw8RinVavXAL3LxbUGUjOrB6YQ8m+XUzSzslW4myWMZQBf9h2SwcNGuF7ocOmuuv3re0NRShuy6jgP3TfgFci0Bzjz6Upv9TFTdHU+FC1gFphkpnCyPF6b6jO1masRALuJcCglz2pG+LRF/DkcgNzWsralyXtGLx6jPN2K0paleynOwWtrknz7S8ch0RR0p0e0us2a83y8b+9qH9G33z6gdZw8PXzVGAduvZqb6N4qSye00aEca-gngzqH52CNKVd0pr3WYRWhmm8wrGYAUJfOw==



Este documento es una representación impresa de un CFDI

Para consultar su factura entre en:
www.gruporoblesramirez.com
GRACIAS POR SU COMPRA





GASOLINERIA
La Fuente

GASOLINERA LA FUENTE

ROBERTO JACINTO ROBLES RAMIREZ
RFC: RORR450512P62 REGIMEN: 612

Establecimiento que expide este Comprobante: Blvd. Belisario Dominguez No. 1265, Col. Centro, C.P. 29000. Tuxtla Gutiérrez, Chiapas. Tel: (961) 6027882

Lugar de Expedición: 29000

Serie/Folio

LF150046

Cliente			Factura Electrónica				
UNIVERSIDAD TECNOLOGICA DE LA SELVA RFC: UTS9711202F3 USO CFDI: G03			Folio Fiscal UUID: 6C3E0F00-26E4-4A19-AF9C-9BBA5FDE2733 No. Certificado del Emisor: 00001000000505658564 No. Certificado del SAT: 00001000000504204441 Fecha de Emisión: 2022-02-14 16:47:39 Fecha de Certificación: 2022-02-14 16:50:58 Tipo de Comprobante: I - Ingreso				

Clave Producto	No. Identificación	Cantidad	Clave Unidad	Descripción	Valor Unitario	Impuestos	Importe
15101514	PL/2075/EXP/ES/2015-4263311	95.2849	LTR	GASOLINA PEMEX MAGNA	\$18.162	\$1,684.35 002 Tasa 0.16000	\$269.50 \$1,730.53

[Handwritten signature]

DOS MIL PESOS CON 03/100 M.N

Subtotal: \$1,730.53
Impuestos Traslados: \$269.50
Total: \$2,000.03

Forma de Pago: 01 - EFECTIVO

CONTADO Método de Pago: PUE

Efectos Fiscales al Pago Moneda: MXN PESO MEXICANO

Sello Digital del CFDI:

XK9BIEEDvGS+hvR972swjZvgNBFIADJ7gvN07NkrN6OW8Rin/VaVXLj3LxbUJGJcFb6YQ9m+XIUzSzxIIW4myWMZQBF9h2SwoNQJF/ScC0muv3Ke0NRSNuy6jgPJTtqFci0Bjz6UpV9TFTdHU+FC1gFphKpncCypF8n6jO1masRALJcdgh2pG+LRF/DkogNnZWsqe/ykofGLx6gPN2k0opeytmOwWtkrNz2B/8oH0RR0pec/LuS2a/83y8b+9qH9G33q5gqZw8PXzvVGAJvZqkb9NAq9ys/00eEQbgjgzh52ONKvd8pr3jWyrWwimmSwrGYAUFOw==

Sello Digital del SAT:

Pz+RDUj08dJZf1OUssWAzFPoo0faYHJmWokSSYg2pqsZQVtpAJxkhikLsM9fKzmcCaPPpx4yXFrsIsD1yrRaWt+Rw2c1FZ3jT6f+kuKp/8MnFibDyexVuOxvepbDdu+Ptm+u2xQhpb7SERUU/QOfcXIG1MrcA9hWBZ0Mz780j+088BG9Uqy1z8ORpv3WUoLlXcloxd8d6zSZLujacobG4TtbujhCxv/6n0Mf+NwMm1gzBASPjCSLc6NVOpRZHdLEBEoFYzWfIBuZ2heUWEf2v/llWnJIAHza52b3LJezQwhJSzPA15mp2KgoYJJEgeHidCdxJA==

Cadena Original del Complemento de Certificación Digital del SAT:

||1.1|6C3E0F00-26E4-4A19-AF9C-9BBA5FDE2733|2022-02-14T16:50:58|CVD110412TF6|XK9BIEEDvGS+hvR972swjZvgNBFIADJ7gvN07NkrN6OW8Rin/VaVXLj3LxbUJGJcFb6YQ9m+XIUzSzxIIW4myWMZQBF9h2SwoNQJF/ScC0muv3Ke0NRSNuy6jgPJTtqFci0Bjz6UpV9TFTdHU+FC1gFphKpncCypF8n6jO1masRALJcdgh2pG+LRF/DkogNnZWsqe/ykofGLx6gPN2k0opeytmOwWtkrNz2B/8oH0RR0pec/LuS2a/83y8b+9qH9G33q5gqZw8PXzvVGAJvZqkb9NAq9ys/00eEQbgjgzh52ONKvd8pr3jWyrWwimmSwrGYAUFOw==|00001000000504204441||



Versión CFDI 3.3



REPSOL

T. 00940

REPSOL S.A. DE C.V.

SECCION INTERNACIONAL
CARRETERA INTERNACIONAL KM 1175
CARRIZAL DE LA TIERRA C.P. 21250
CARRETERA DE LAS CASAS, CHIAPAS

Fecha: 16-02-2022 06:08:12
Fecha: 16-02-2022 06:08:30
ID: 00000000211165
MOTIVO: 06
MOTIVO: 11 ePOS. 32
Fecha: 3
Fecha: 2022021601
MOTIVO: PAGO CANTIDAD
EFFECTIVO \$ 350.00
MOTIVO: RAYANNO NAJERA BERNHEZ
MOTIVO: Cantidad Pesos

C. P. 32011
00.26 17.275 350.00

Total: 350.00

REPSOL CINCUENTA PESOS 00 100

Barcode
Ticket: 00762-0000-0000-893945-1
app: 2.105

GRACIAS POR SU VISITA!!

FACTURACION EN LINEA:

WWW.REPSOL.EFFECTIFACTURA.COM

TEL. CONTACTO: 967 678 4199



REPSOL

T. 00940

REPSOL S.A. DE C.V.

SECCION INTERNACIONAL
CARRETERA INTERNACIONAL KM 1175
CARRIZAL DE LA TIERRA C.P. 21250
CARRETERA DE LAS CASAS, CHIAPAS

Fecha: 16-02-2022 06:08:12
Fecha: 16-02-2022 06:08:30
ID: 00000000211165
MOTIVO: 06
MOTIVO: 11 ePOS. 32
Fecha: 3
Fecha: 2022021601
MOTIVO: PAGO CANTIDAD
EFFECTIVO \$ 350.00
MOTIVO: RAYANNO NAJERA BERNHEZ
MOTIVO: Cantidad Pesos
C. P. 32011
00.26 17.275 350.00
Total: 350.00

REPSOL CINCUENTA PESOS 00 100

Barcode
Ticket: 00762-0000-0000-893945-1
app: 2.105

GRACIAS POR SU VISITA!!

FACTURACION EN LINEA:

WWW.REPSOL.EFFECTIFACTURA.COM

TEL. CONTACTO: 967 678 4199



GASOLINERA RODEL SA DE CV

RFC: GRO070817PX4
RÉGIMEN FISCAL: 601 - GENERAL DE LEY PERSONAS MORALES
CP DE EXPEDICIÓN: 29299

Table with 2 columns: Field Name and Value. Fields include Serie - Factura No., Folio fiscal, Fecha emisión, Fecha certificación, No. Certificado Digital, and No. Certificado Digital SAT.

Receptor
RFC: UTS9711202F3
RAZÓN SOCIAL: UNIVERSIDAD TECNOLOGICA DE LA SELVA
USO CFDI: G03 - GASTOS EN GENERAL
TICKET No. 211165

Table with 9 columns: Cve. Prod/Serv, Cve. Unidad, No. Ident, Unidad, Cantidad, Descripción, Valor unitario, Descuento, Importe. Row 1: 15101514, LTR, PL914/EXP/ES/2015-211165, Litros, 17.275, Efitec 87, \$17.532799, \$0, \$302.88

Summary table with 6 columns: Tipo Impuesto, Base, Impuesto, Tipo factor, Tasa/Cuota, Importe. Includes rows for Traslado, SUBTOTAL, IVA a \$16.00%, and TOTAL.

Importe con letra
TRESCIENTOS CINCUENTA PESOS 00/100 M.N.

Table with 4 columns: Tipo de comprobante, Moneda, Tipo cambio, Forma de pago, Método de pago. Values: I-INGRESO, MXN, -, 01-EFECTIVO, PUE-PAGO EN UNA SOLA EXHIBICION

Cadena original del complemento de certificación digital del SAT
||1.1|7B7F6B40-66C6-4789-B045-651755405957|2022-02-23T17:04:18|EEL961104G96|cf0cp0Igcx8bncEvx/w6xpUA60K0/vH...



Sello Digital
cf0cp0Igcx8bncEvx/w6xpUA60K0/vHP0pkANDRjgx51zk17HmE6mnpICU+YXzaUs79B08xmFP...

Sello digital del SAT
HMx4Dz6NUmc4zXeGxwzZ6KEk59oB00nUQ0J6OUeFxAkKwZxf+Q2QZefnJE5w0XXhtoAtxH9ARI...

RFC Proveedor de Certificación: EEL961104G96

Este documento es una representación impresa de un CFDI