

**Informe de Comisión No. UTS/VIN/027/2022**

Ocosingo, Chiapas.

05 de diciembre de 2022

**Mtro. José Elías López Ocaña**  
**Director de Vinculación**  
**Presente.**

En atención al **Oficio de comisión No. UTS/VIN/027/2022**, el día 28 de noviembre me instruyen trasladarme a las ciudades de San Cristóbal de las casas y Tuxtla Gutiérrez el día 30 de mes en curso al 01 de diciembre para trasladar alumnos de la división de tecnologías de la información que realizaron visitas guiadas en las diferentes empresas que a continuación se describe

**Miércoles 30 de noviembre** me dirigí a esta institución alas 4:30am. Para checar niveles de rutina al vehiculó marca Toyota hiace modelo 2009 placas DRA152B que se me fue asignado para llevar a cabo dicha comisión, así mismo poder cargar combustible y presentarme en la ganadera de esta ciudad de Ocosingo Chiapas. acendieron alumnos y docente saliendo del lugar antes mencionado a las 6:10 am. Dirigiéndome a la ciudad de san Cristóbal de las casas Chiapas llegando a las 8:20 am. posteriormente nos trasladamos a un restaurant para desayunar al termino nos dirigimos al colegio de la frontera sur ECOSUR ubicado periférico sur s/n colonia María auxiliadora llegando a las 9:45 am. Se presentó el asesor para su ingreso de los alumnos así mismo llevar acabo el recorrido terminando sus actividades a las 15 horas nos dirigimos al hotel para pernoctar y seguir con las actividades al día siguiente

**Jueves 01 de diciembre** del año en curso continuamos nuestras actividades saliendo de san Cristóbal a las 6:10 am. con destino a la ciudad de Tuxtla Gutiérrez llegando a las 7: horas decidimos quedarnos en la plaza soriana y desayunar antes de presentarnos a la visita al termino nos presentamos a la instituto de Ciencia y Tecnología del estado de Chiapas ubicado libramiento Norte Oriente Paso Limón segundo edificio Torre Chiapas al término de la visita nos dirigimos a la empresa mega cable ubicada en la dirección Calle Rio Cuatan Colonia 24 de Junio llegando a las 12 horas se reportó el asesor que estaba de encargado del grupo para poder ingresar en dicha empresa al término de la visita me traslade a la gasolinera servifacil para completar la carga de gasolina pendiente, posteriormente nos trasladamos a nuestra ciudad de origen saliendo de Tuxtla a las 14:30 horas llegando a san Cristóbal decidimos comer porque llegaríamos tarde a Ocosingo terminando de ingerir los alimentos continuamos nuestro destino llegando a la altura de Oxchuc nos encontramos que un grupo de personas estaba bloqueando la carretera la que conduce a esta ciudad, la cual tuve que optar por tomar otra ruta y así poder continuar nuestro camino llegando a la ganadera de esta ciudad a las 20 horas del mismo día desensaron alumnos y docente posteriormente me traslade a esta máxima casa de estudios para guardar el C.P. Archivo

vehículo asignado llegando a las 20 horas con 20 minutos hice la entrega con el policía en turno ya que no avía personal de la institución que recibiera la unidad correspondiente y dar por terminada dicha comisión, el día 02 de diciembre me comuniqué con la contadora Rocío jefa del departamento de compras para avisarle el motivo y razón por no presentarme a laborar y hacer entrega del vehículo con la tarjeta de carga de combustible, el cual les urgía el vehículo y la tarjeta para las actividades de la institución mandaron un personal de la universidad por la tarjeta de combustible y llave de la unidad del cual se le hace la entrega culminado dicha comisión

en razón a lo anterior hago comprobaciones en original ticket y facturas, sin más por el momento reciba un cordial saludo.

Comisionado



**Eustacio Enrique Trejo Trejo**  
Chofer comisionado

V. B.



**Mtro. José Elías López Ocaña**  
Director de Vinculación

C.P. Archivo

Oficio de Comisión No. UTS/DVIN/027/2022  
Ocosingo, Chiapas  
28 de Noviembre de 2022

**C. Eustacio Enrique Trejo Trejo**  
**Chofer**  
**Presente:**

Por este medio se le instruye trasladarse a las ciudades de San Cristóbal de las Casas y Tuxtla Gutiérrez, para transportar a alumnos de la División de Tecnologías de la Información que estarán de visita guiada los días 30 de noviembre y 01 de diciembre del año en curso.

Cabe hacer mención que al término de la misma tiene cinco días hábiles para rendir el informe y comprobación respectiva.

**Atentamente**

*"La causa de la educación tecnológica es una,  
con el desarrollo sustentable"*

Comisiona

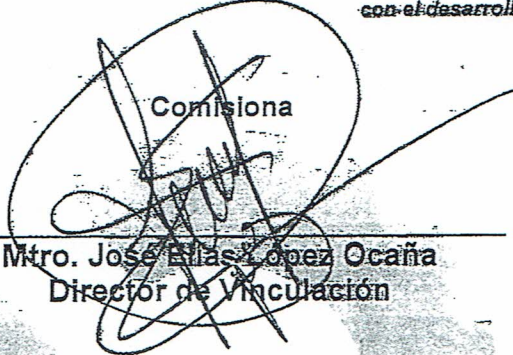
  
Mtro. José Elias Lopez Ocaña  
Director de Vinculación

Comisionado

  
C. Eustacio Enrique Trejo Trejo  
Chofer

C.c.p. Archivo

No. REF.UTS/DVIN/027/2022

**FORMATO ÚNICO DE COMISIÓN**

DÍA	MES	AÑO
28	Noviembre	2022

**ÓRGANO RESPONSABLE**

UNIVERSIDAD TECNOLÓGICA DE LA SELVA

CLAVE PRESUPUESTARIA:	AÑO	DEP/SUBDEP	FU	SF	AI	PT
	2022					
NOMBRE DEL COMISIONADO:			CATEGORÍA:		TEL. OFICINA EXT.	
C. Eustacio Enrique Trejo Trejo			Chofer		0191967 3-09-70, EXT.1018	

**MOTIVO DE LA COMISIÓN**

Trasladar a alumnos de la División de Tecnologías de la Información a la visita guiada los días 30 de noviembre y 01 de diciembre a empresas de las ciudades de San Cristóbal de las Casas y Tuxtla Gutiérrez.

LUGARES DE COMISIÓN	PERIODO		CUOTA DIARIA VIÁTICOS	TOTAL DE DÍAS	IMPORTE
	INICIO	TÉRMINO			
San Cristóbal de las Casas	30/11/2022	01/12/2022	\$1,060.00	1 día	\$1,060.00
Tuxtla Gutiérrez	01/12/2022	01/12/2022	\$ 398.00	Transito	\$ 398.00
					\$ 1,458.00

NOTA: ESTA COMISIÓN DEBERÁ SER COMPROBADA EN CINCO DÍAS HÁBILES A SU TÉRMINO

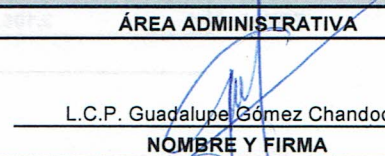
<b>AUTORIZACIÓN DE LA COMISIÓN</b>		<b>ÁREA ADMINISTRATIVA</b>	
 Mtro. Jose Elias Lopez Ocaña NOMBRE Y FIRMA		 L.C.P. Guadalupe Gomez Chandoqui NOMBRE Y FIRMA	

**IMPORTE DE LA COMISIÓN**

<table border="1"> <thead> <tr> <th>DESCRIPCIÓN</th> <th>IMPORTE</th> </tr> </thead> <tbody> <tr> <td>VIÁTICOS</td> <td>\$ 1,458.00</td> </tr> <tr> <td>PASAJES</td> <td>\$ -</td> </tr> <tr> <td>COMBUSTIBLES</td> <td>\$ 1,497.00</td> </tr> <tr> <td>OTROS</td> <td>\$ 150.00</td> </tr> <tr> <td><b>TOTAL \$</b></td> <td><b>3,105.00</b></td> </tr> </tbody> </table>		DESCRIPCIÓN	IMPORTE	VIÁTICOS	\$ 1,458.00	PASAJES	\$ -	COMBUSTIBLES	\$ 1,497.00	OTROS	\$ 150.00	<b>TOTAL \$</b>	<b>3,105.00</b>	<b>MEDIO DE TRANSPORTE</b> <input checked="" type="checkbox"/> VEHÍCULO OFICIAL <input type="checkbox"/> VEHÍCULO PARTICULAR No. PLACAS <u>DRA152B</u> MODELO <u>2009</u> <input type="checkbox"/> VEHÍCULO PÚBLICO <input type="checkbox"/> AÉREO	
DESCRIPCIÓN	IMPORTE														
VIÁTICOS	\$ 1,458.00														
PASAJES	\$ -														
COMBUSTIBLES	\$ 1,497.00														
OTROS	\$ 150.00														
<b>TOTAL \$</b>	<b>3,105.00</b>														
TOTAL (LETRA)		Tres Mil Ciento Cinco Pesos 00/100 M.N													

EFFECTIVO:

CHEQUE:

No. \_\_\_\_\_

Ocosingo, Chiapas a 28 de Noviembre del 2022

LUGAR Y FECHA

C. Eustacio Enrique Trejo Trejo

NOMBRE Y FIRMA

DECLARO BAJO PROPUESTA DE DECIR VERDAD, QUE LOS DATOS CONTENIDOS EN ESTE INFORME SON VERÍDICOS Y MANIFESTO TENER CONOCIMIENTO DE LAS SANCIONES QUE SE APLICARÁN EN CASO CONTRARIO.

**CERTIFICACIÓN DE COMISIÓN Y PERMANENCIA**



FECHA DE ESTANCIA	LUGAR	SELLO Y FIRMA DE CERTIFICACIÓN
30/11/2022	San Cristóbal de las Casas	
01/12/2022	Tuxtla Gutiérrez	
	Megacable Tuxtla Gtz	

**COMPROBACIÓN Y/O LIQUIDACIÓN**

CONCEPTO	OTORGADO	COMPROBADO	DIFERENCIA
VIÁTICOS	\$ 1,458.00		
PASAJES	\$ -		
COMBUSTIBLES	\$ 1,497.00		
OTROS	\$ 150.00		
<b>TOTAL \$</b>	<b>\$ 3,105.00</b>		

**IMPORTE DIFERENCIA TOTAL (LETRAS)**

SALDO A FAVOR DE:

COMISIONADO

DEPENDENCIA O ENTIDAD

SELLO Y FECHA DE RECIBIDA  
LA COMPROBACIÓN

**ENCARGADO DEL DEPARTAMENTO DE  
CONTABILIDAD**

**COMISIONADO**

CP. ROSA ELENA PULIDO AGUILAR  
NOMBRE Y FIRMA

C. Eustacio Enrique Trejo Trejo  
NOMBRE Y FIRMA



**CONCESIONARIA DE AUTOPISTAS DEL SURESTE, SA DE CV**  
 RIO MISSISSIPPI 49 PISO 7, COL. CUAUHEMOC, CUAUHEMOC, CIUDAD DE MEXICO, MEXICO, C.P. 06500  
 R.F.C.: CAS0709283G5

<b>TIPO DE COMPROBANTE</b>			<b>HOJA</b>
Factura			1 / 1

SERIE	G	FOLIO	1419589
-------	---	-------	---------

**DATOS CFDI**

FECHA Y HORA EMISION	SERIE DEL CERTIFICADO
2022-12-02T18:42:08	00001000000504370896
LUGAR DE EXPEDICIÓN	CONDICION DE PAGO
06500	
METODO DE PAGO	
PUE - Pago en una sola exhibición	
FORMA DE PAGO	
01 - Efectivo	

<b>RÉGIMEN FISCAL</b>	601 - General de Ley Personas Morales
<b>CLIENTE</b>	
<b>UNIVERSIDAD TECNOLOGICA DE LA SELVA</b>	
ENTRONQUE TONINA KM 0.5 CARR OCOSINGO ALTAMIRANO 0 0 , OCOSINGO, OCOSINGO, CHIAPAS, MEXICO, C.P. 29950	
R.F.C.: UTS9711202F3	
REGIMEN FISCAL: 601	USO DE CFDI: G03 - Gastos en general.
RESIDENCIA FISCAL:	ID FISCAL:

CLAVE UNIDAD	CLAVE PRODUCTO/SERVICIO	CANTIDAD	DESCRIPCIÓN	PRECIO UNITARIO	IMPORTE
C62	95111603	1.00	PEAJE CASETA CHIAPACORZO CON REFERENCIA 11D540833746DA4D DE FECHA 01/12/2022	\$64.66	\$64.66
C62	95111603	1.00	PEAJE CASETA CHIAPACORZO CON REFERENCIA 1259C93E06276559 DE FECHA 01/12/2022	\$64.66	\$64.66



FOLIO FISCAL: D34F805B-C40B-FC4A-8AE1-82214DD3BB50	SubTotal	\$129.32
NÚMERO DE SERIE DEL CERTIFICADO DEL SAT: 00001000000502000436	IVA 16%:	\$20.68
FECHA Y HORA DE CERTIFICACIÓN: 02/12/2022 06:42:20 p.m.	Total:	\$150.00



CLAVE DE CONFIRMACION	MONEDA	TIPO DE CAMBIO
	MXN	1

**IMPORTE CON LETRA:**

**CIENTO CINCUENTA PESOS 00/100 MN**

**SELLO DIGITAL DEL EMISOR DEL CFDI**

VIrICW4p1n3enDuQXmB/8W7PFfRo4i9GGr/R4PYK2dQIS57IlyPsfzsSyuikt7rCsFJGqhiMpsOvdMzE9TpZHe2dO3fVD27ygkn/zE/3aZRvFjRgE1yxHi9x7QAXdz44xiqGrCHSIQ8kLJo6ua3BpdW2yZa7rX63SgNE RQjgeByiNgmTYKRRROZJ60B64PvfpFcrkeX14XGQiuzUUT3nti5WhYS1jOE m3kOTi+KqEQ09Qj4bB/rUwheofr04CQRLQccw0we+gapZ+lg+I/X59pH5ZE+o46i3nNVZRgSRfU02snwE8Galig/cq2xvMB3T0HUq99 8EosulmVTqww==

**CADENA ORIGINAL DEL COMPLEMENTO DE CERTIFICACIÓN DIGITAL DEL SAT**

||1.1|D34F805B-C40B-FC4A-8AE1-82214DD3BB50|2022-12-02T18:42:20|SCD110105854|VIrICW4p1n3enDuQXmB/8W7PFfRo4i9GGr/R4PYK2dQIS57IlyPsfzsSyuikt7rCsFJGqhiMps OvdMzE9TpZHe2dO3fVD27ygkn/zE/3aZRvFjRgE1yxHi9x7QAXdz44xiqGrCHSIQ8kLJo6ua3BpdW2yZa7rX63SgNERQjgeByiNgmTYKRRROZJ60B64PvfpFcrkeX14XGQiuzUUT3nti5WhYS1jOE m3kOTi+KqEQ09Qj4bB/rUwheofr04CQRLQccw0we+gapZ+lg+I/X59pH5ZE+o46i3nNVZRgSRfU02snwE8Galig/cq2xvMB3T0HUq998EosulmVTqww==|00001000000502000436||

**SELLO DIGITAL DEL SAT**

dqzLxOhRlIGuqTWvdAXxwZNNImT2LsHwn/mw7i9zF73YI/ouHVsoi5LFJvCHQcK4LOiTe7Izx5BbbnYzuTmOrJic7wVxul4ouJ9nQhsX4bbLtuXntxbL/RQ1bf SVcEP9kqdP6lVWHaQkH0Evz96rNXa5yC8nhuEKI3elyAR9NkvS0RZT0PcW1dmEi6kKk+Uuei0vBrNgZ8nluGMfB8gFVsbN46LxOvrde2MHqd85ifvyB02JSGTih HeCoZeeY2aQ4nfxqri/Abqb1pqM3GRYcJErFT6/s/0NM4RJunL1MThU0b2aMGqG+B7A6u6rQVubBBVZBT0fyvrZqdpQ==



La reproducción no autorizada de este comprobante constituye un delito en los términos de las disposiciones fiscales.

**Este documento es una representación impresa de un CFDI**

  
AUTOPISTA TUXTLA - SAN CRISTOBAL  
PLAZA DE COBRO CHIAPA DE CORZO  
SENTIDO: TUXTLA GUTIERREZ  
FOLIO: 0004357025

11D540833746DA4D

01/12/2022 06:49:39 C:7 B  
CLASE: AUTO  
IMPORTE IVA TOTAL  
64.66 10.34 75.00

11D540833746DA4D

Facturacion [www.casmexico.com](http://www.casmexico.com)



  
AUTOPISTA TUXTLA - SAN CRISTOBAL  
PLAZA DE COBRO CHIAPA DE CORZO  
SENTIDO: TUXTLA GUTIERREZ  
FOLIO: 0004357025

11D540833746DA4D

01/12/2022 06:49:39 C:7 B  
CLASE: AUTO  
IMPORTE IVA TOTAL  
64.66 10.34 75.00

11D540833746DA4D

Facturacion [www.casmexico.com](http://www.casmexico.com)



  
AUTOPISTA TUXTLA - SAN CRISTOBAL  
PLAZA DE COBRO CHIAPA DE CORZO  
SENTIDO: SAN CRISTOBAL  
FOLIO: 0002912800

1259C93E06276559

01/12/2022 15:05:32 C:2 A  
CLASE: AUTO  
IMPORTE IVA TOTAL  
64.66 10.34 75.00

1259C93E06276559

Facturacion [www.casmexico.com](http://www.casmexico.com)



  
AUTOPISTA TUXTLA - SAN CRISTOBAL  
PLAZA DE COBRO CHIAPA DE CORZO  
SENTIDO: SAN CRISTOBAL  
FOLIO: 0002912800

1259C93E06276559

01/12/2022 15:05:32 C:2 A  
CLASE: AUTO  
IMPORTE IVA TOTAL  
64.66 10.34 75.00

1259C93E06276559

Facturacion [www.casmexico.com](http://www.casmexico.com)





## UNIVERSIDAD TECNOLÓGICA DE LA SELVA

### BITÁCORA DE RECORRIDO

#### DATOS DEL VEHÍCULO

No ECONÓMICO: 1021

MARCA: TOYOTA

MODELO: 2009

PLACAS: DRA152B

FECHA	KILOMETRAJE AL MOMENTO DE CARGAR GASOLINA	LUGAR	LITROS		SERVICIO DE MANTENIMIENTO Y REP.	COSTOS
			GAS TOTAL DEL DÍA	ACEITE		
30-nov-2022	238784	Ocosingo	53.501			\$ 1,203.24
1-dic-2022	238954	tuxtla gutierrez	13.601			\$ 293.65
<b>TOTALES</b>						<b>\$ 1,496.89</b>

KM INICIAL	<b>238782</b>	Kms.
KM FINAL	<b>239115</b>	Kms.
TOTAL DE RECORRIDO	<b>333</b>	Kms.

NIVEL DE COMBUSTIBLE (ENTREGA DE VEHICULO)

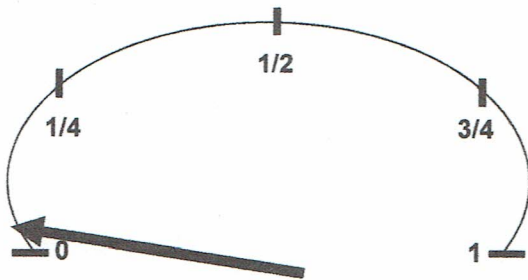

RECIBÍÓ

C. Eustacio Enrique Trejo Trejo  
NOMBRE Y FIRMA DEL USUARIO

NIVEL DE COMBUSTIBLE (RECEPCIÓN DE VEHÍCULO)

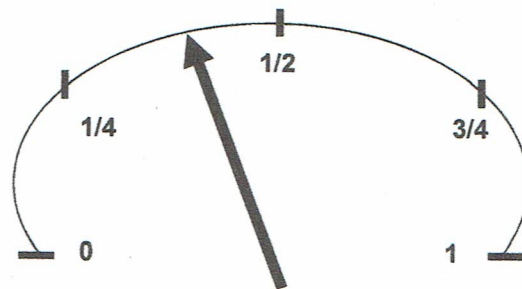

ENTREGÓ

C. Eustacio Enrique Trejo Trejo  
NOMBRE Y FIRMA DEL USUARIO

Vo Bo

*[Handwritten Signature]*

DEPARTAMENTO DE RECURSOS MATERIALES Y SERVICIOS GENERALES  
C.P. ROCIO ROBLES RIOS



**UT SELVA**

UNIVERSIDAD TECNOLÓGICA DE LA SELVA



**CHIAPAS**  
*de Corazón*

SERVICIO FACIL DEL SURESTE SA DE CV

CALLE SUE 4334  
CALLE PULANCO  
DELEG. MIGUEL HIDALGO, CIUDAD DE MEXICO  
R.F.C. SF55202104Y3

SURUNSA  
SERVICIO FACIL (LIBRAMIENTO NORTE)  
LIBRAMIENTO NORTE ORIENTE NO. 260  
BARRIO LA PIMIENTA  
MEXICALA GUTIERREZ, CHIAPAS  
C.P. 5 12345  
CLAVE PUEBLO 0000123456

FOLIO 0000625566

\*\*\*\*\* RETIMPRESION \*\*\*\*\*

OPERACION DE CREDITO

01/12/2022 14:40:06

DESPENSARIO : 2  
MERCADO : MEXICALA (2011)  
FECHURA : 1  
FORMA DE PAGO : POR DEFINIR

LITROS : 11.641  
PRECIO : \$21.950

SUBTOTAL : \$254.06  
IVA 16% : \$40.59  
TOTAL : \$294.65

de frente : 000134  
UNIVERSIDAD TECNOLÓGICA DE LA SELVA

No. de Vehículo : 00001  
CALLE SUPERMAN 2009  
0001526  
0000000011  
R.F.C. 0000000011

Retractivo : 294.65 + 0



FIRMA

PARA FACTURAR VISITE NUESTRA PAGINA:  
[www.servifacil.com.mx](http://www.servifacil.com.mx)  
O INGRESA A NUESTRA APP  
USTED CUENTA HASTA EL ÚLTIMO DÍA  
DEL MES EN CURSO PARA FACTURAR

SERVICIO FACIL DEL SURESTE S.A. DE C.V. (C)

CALLE UNIVERSITARIO  
CALLE SUE 4 524  
CALLE CCA PULANCO  
MIGUEL HIDALGO CIUDAD  
R.F.C. SF55202104Y3

SURUNSA  
UNIVERSIDAD TECNOLÓGICA DE LA SELVA  
CALLE UNIVERSITARIO TAMIRANO SAN  
BARRIO PUEBLO NUEVO  
MEXICALA, CHIAPAS  
C.P. 5 12345  
CLAVE PUEBLO 0000123456

FOLIO 0000333508

\*\*\*\*\* RETIMPRESION \*\*\*\*\*

OPERACION DE CREDITO

01/12/2022 07:21:40

DESPENSARIO : 2  
MERCADO : MEXICALA (2011)  
FECHURA : 101  
FORMA DE PAGO : POR DEFINIR

LITROS : 11.641  
PRECIO : \$21.950

SUBTOTAL : \$254.06  
IVA 16% : \$40.59  
TOTAL : \$294.65

de frente : 000134  
UNIVERSIDAD TECNOLÓGICA DE LA SELVA

No. de Vehículo : 00001  
CALLE SUPERMAN 2009  
0001526  
0000000011  
R.F.C. 0000000011

Retractivo : 294.65 + 0



FIRMA

PARA FACTURAR VISITE NUESTRA PAGINA:  
[www.servifacil.com.mx](http://www.servifacil.com.mx)  
O INGRESA A NUESTRA APP  
USTED CUENTA HASTA EL ÚLTIMO DÍA  
DEL MES EN CURSO PARA FACTURAR

CARGAS GASOLINA

TOYOTA HIACE

MODELO 2009

PLACAS DRAISEB

Recibí  
original ticket  
05/12/2022

