

**Informe de Comisión No. UTS/AyF /003/2023.**

Ocosingo, Chiapas.

24 de febrero de 2023.

**Ing. Olger Antonio Palacios Ruiz**  
**Jefe del Departamento de Mantenimiento Institucional**  
**Presente**

En atención al oficio de **comisión No. UTS/AyF/003/2023** donde se me instruye trasladar alumnos de la carrera TSU en Recursos Naturales de la División Agrobiotecnología del día lunes 20 al miércoles 22 del presente mes y año, a la Reserva Ecológica y Orquideario Moxviquil ubicado en periférico Nte. 4 Ojo de Agua San Cristóbal de las Casas y a la Reserva Natural El Triunfo ubicados en el municipio de la Concordia.

**Día lunes 20 de febrero.** Se programó la salida con los alumnos a las 5:00 am. Llegando a las 7:50 am decidimos desayunar antes de la visita al termino nos dirigimos a la primera visita en la Reserva Ecológica y Orquideario Moxviquil. Fuimos recibidos por personal de la empresa y se nos explicó cómo serían los recorridos durante la visita que la empresa realiza. Durante el trayecto se nos explica los objetivos, funciones y servicios y se les invito a los alumnos que en un futuro ellos puedan realizar sus estadías o estudios de posgrado en dicha empresa al término de la visita nos trasladamos a la ciudad de Tuxtla Gutiérrez para recoger los vales de combustible pendiente, el cual se me fue entregado por la Abogada General de la Institución. posteriormente nos trasladamos al municipio de Ángel Albino Corzo, llegando a las 5:00 pm lugar donde se encuentran las oficinas de la CONANP para pernoctar en ese lugar y estar a la hora indicada el día siguiente.



**Día martes 21 de febrero** antes de presentarnos a la siguiente visita se decidió que se desayunaría antes de ir a la visita ya que no sabríamos que tiempo se tardaría en realiza el recorrido, al término nos trasladamos a las oficinas de la CONANP. De ahí nos trasladamos en un recorrido de dos horas en compañía de un guarda parque de la reserva a la Finca Cuxtepeques. A partir de esta Localidad iniciamos un recorrido de tres horas caminando para llegar al Campamento El Quetzal, ubicado en la zona núcleo de la Reserva. Una vez instalados en el campamento, el personal de la reserva (Guarda parques) iniciaron las pláticas sobre el reglamento de la reserva, los proyectos que se realizan sobre la conservación de flora y fauna. Se les hizo la invitación a los alumnos a que realicen sus estadías en la Reserva de la Biosfera El Triunfo al término de las actividades los alumnos se retiraron a pernoctar.

**Día 22 de febrero.** A las ocho de la mañana nos dirigimos hacia el vehículo para continuar nuestro destino a esta ciudad de origen llegando a las 6:30 pm, posteriormente me dirigí al ganadero local de esta ciudad para que los alumnos descendieron, después me dirijo al auto lavado el término del lavado de la unidad me traslade a esta institución a las 7:30 pm. Culminando así dicha comisión sin ninguna novedad.

Sin más por el momento, aprovecho la oportunidad para enviarle un cordial saludo así mismo hago la entrega de ticke y facturas para comprobaciones correspondientes, en razón a lo anterior informo que realice la entrega de vales de combustible con un valor de \$ 100.00 pesos cada uno del folio 18305395 al 18305410 haciendo un total de \$1600.00 pesos, motivo del cual sobro no se utilizó el clima,

**ATENTAMENTE**

**COMISIONADO**

**C. Eustacio Enrique Trejo Trejo**  
Chofer

**Vo. Bo**

**Ing. Olger Antonio Palacios Ruiz**  
Jefe del Departamento de  
Mantenimiento Institucional

No. REF.UTS/AyF/003/2023

**FORMATO ÚNICO DE COMISIÓN**

DÍA	MES	AÑO
16	febrero	2023

ÓRGANO RESPONSABLE						
UNIVERSIDAD TECNOLÓGICA DE LA SELVA						
CLAVE PRESUPUESTARIA:	AÑO	DEP/SUBDEP	FU	SF	AI	PT
	2023					
NOMBRE DEL COMISIONADO:			CATEGORÍA:		TEL. OFICINA EXT.	
C. Eustacio Enrique Trejo Trejo			Chofer		0191967 3-09-70, EXT.1018	

**MOTIVO DE LA COMISIÓN**

Trasladar a alumnos de la carrera de TSU en Recursos Naturales de la División de Agrobiotecnología a la ciudad de San Cristóbal de las Casas, La Concordia y la Reserva de la Biósfera El Triunfo, ya que estarán de visita guiada del 20 al 22 de febrero del año en curso.

LUGARES DE COMISIÓN	PERIODO		CUOTA DIARIA VIÁTICOS	TOTAL DE DÍAS	IMPORTE
	INICIO	TÉRMINO			
La Concordia, Chiapas	20/02/2023	21/02/2023	\$ 663.00	1 día	\$ 663.00
Reserva de la Biósfera El Triunfo	21/02/2023	22/02/2023	\$ 663.00	1 día	\$ 663.00
Reserva de la Biósfera El Triunfo	22/02/2023	22/02/2023	\$ 265.00	Medio día	\$ 265.00
					\$ 1,591.00

NOTA: ESTA COMISIÓN DEBERÁ SER COMPROBADA EN CINCO DÍAS HÁBILES A SU TÉRMINO

AUTORIZACIÓN DE LA COMISIÓN	ÁREA ADMINISTRATIVA
Ing. Olger Antonio Palacios Ruiz NOMBRE Y FIRMA	L.C.P. Guadalupe Gómez Chandoqui NOMBRE Y FIRMA

IMPORTE DE LA COMISIÓN		MEDIO DE TRANSPORTE													
<table border="1"> <tr> <th>DESCRIPCIÓN</th> <th>IMPORTE</th> </tr> <tr> <td>VIÁTICOS</td> <td>\$ 1,591.00</td> </tr> <tr> <td>PASAJES</td> <td>\$ -</td> </tr> <tr> <td>COMBUSTIBLES</td> <td>\$ 5,400.00</td> </tr> <tr> <td>OTROS</td> <td>\$ 178.00</td> </tr> <tr> <td><b>TOTAL \$</b></td> <td><b>7,169.00</b></td> </tr> </table>	DESCRIPCIÓN	IMPORTE	VIÁTICOS	\$ 1,591.00	PASAJES	\$ -	COMBUSTIBLES	\$ 5,400.00	OTROS	\$ 178.00	<b>TOTAL \$</b>	<b>7,169.00</b>		<input checked="" type="checkbox"/> VEHÍCULO OFICIAL <input type="checkbox"/> VEHÍCULO PARTICULAR No. PLACAS: DRA040-B MODELO: 2010 <input type="checkbox"/> VEHÍCULO PÚBLICO <input type="checkbox"/> AÉREO	
DESCRIPCIÓN	IMPORTE														
VIÁTICOS	\$ 1,591.00														
PASAJES	\$ -														
COMBUSTIBLES	\$ 5,400.00														
OTROS	\$ 178.00														
<b>TOTAL \$</b>	<b>7,169.00</b>														

TOTAL (LETRA) Siete Mil Ciento Sesenta y Nueve 00/100 M.N

EFFECTIVO:  CHEQUE:  No. \_\_\_\_\_

Ocosingo, Chiapas a 16 de febrero del 2023  
 LUGAR Y FECHA

C. Eustacio Enrique Trejo Trejo  
 NOMBRE Y FIRMA

DECLARO BAJO PROPUESTA DE DECIR VERDAD, QUE LOS DATOS CONTENIDOS EN ESTE INFORME SON VERDÍCICOS Y MANIFESTO TENER CONOCIMIENTO DE LAS SANCIONES QUE SE APLICARÁN EN CASO CONTRARIO.

**CERTIFICACIÓN DE COMISIÓN Y PERMANENCIA**



FECHA DE ESTANCIA	LUGAR	SELLO Y FIRMA DE CERTIFICACIÓN
20/02/2023	La Concordia, Chiapas	20-02-23 <b>MOXVIQUIL</b> Centro de Formación para la Sustentabilidad Moxviquil A. C. RFC: CFS0310034T4 Periférico No. 4 Col. Ojo de Agua San Cristóbal de Las Casas, Chiapas. CP 29210 - Tel: 01 (987) 67-3-05-2
21/02/2023	Reserva de la Biósfera El Triunfo	
22/02/2023	Reserva de la Biósfera El Triunfo	21/02/23
		22/02/23

**COMPROBACIÓN Y/O LIQUIDACIÓN**

CONCEPTO	OTORGADO	COMPROBADO	DIFERENCIA
VIÁTICOS	\$ 1,591.00		
PASAJES	\$ -		
COMBUSTIBLES	\$ 5,400.00		
OTROS	\$ 178.00		
<b>TOTAL \$</b>	<b>\$ 7,169.00</b>		

**IMPORTE DIFERENCIA TOTAL (LETRAS)**

SALDO A FAVOR DE:

COMISIONADO

DEPENDENCIA O ENTIDAD

SELLO Y FECHA DE RECIBIDA  
LA COMPROBACIÓN

**ENCARGADO DEL DEPARTAMENTO DE  
CONTABILIDAD**

**COMISIONADO**

CP. ROSA ELENA PULIDO AGUILAR  
NOMBRE Y FIRMA

C. Eustacio Enrique Trejo Trejo  
NOMBRE Y FIRMA



**CONCESIONARIA DE AUTOPISTAS DEL SURESTE, SA DE CV**  
 RIO MISSISSIPPI 49 PISO 7, COL. CUAUHEMOC, CUAUHEMOC, CIUDAD DE MEXICO, MEXICO, C.P. 06500  
 R.F.C.: CAS0709283G5

<b>TIPO DE COMPROBANTE</b>			<b>HOJA</b>	
Factura			1 / 1	
SERIE	G	FOLIO	1489256	
<b>DATOS CFDI</b>				
FECHA Y HORA EMISION		SERIE DEL CERTIFICADO		
2023-02-22T21:14:11		00001000000504370896		
LUGAR DE EXPEDICION		CONDICION DE PAGO		
06500				
METODO DE PAGO				
PUE - Pago en una sola exhibición				
FORMA DE PAGO				
01 - Efectivo				

<b>RÉGIMEN FISCAL</b>	601 - General de Ley Personas Morales		
<b>CLIENTE</b>			
<b>UNIVERSIDAD TECNOLÓGICA DE LA SELVA</b>			
ENTRONQUE TONINA KM 0.5 CARR OCOSINGO ALTAMIRANO 0 SN, , OCOSINGO, OCOSINGO, CHIAPAS, MEXICO, C.P. 29950			
R.F.C.: UTS9711202F3			
RÉGIMEN FISCAL:	601	USO DE CFDI:	G03 - Gastos en general.
RESIDENCIA FISCAL:		ID FISCAL:	

CLAVE UNIDAD	CLAVE PRODUCTO/SERVICIO	CANTIDAD	DESCRIPCIÓN	PRECIO UNITARIO	IMPORTE
C62	95111603	1.00	PEAJE CASETA CHIAPACORZO CON REFERENCIA C575C06E12F6D563 DE FECHA 20/02/2023	\$76.72	\$76.72
C62	95111603	1.00	PEAJE CASETA CHIAPACORZO CON REFERENCIA B49D9DE5A2A36D63 DE FECHA 22/02/2023	\$76.72	\$76.72

FOLIO FISCAL: 94C1FE2E-8320-074A-B07E-C0911CE6B1B5	SubTotal	\$153.44
NÚMERO DE SERIE DEL CERTIFICADO DEL SAT: 00001000000502000436	IVA 16%:	\$24.56
FECHA Y HORA DE CERTIFICACIÓN: 22/02/2023 09:14:23 p.m.	Total:	\$178.00

CLAVE DE CONFIRMACION	MONEDA	TIPO DE CAMBIO
	MXN	1

**IMPORTE CON LETRA:**  
**CIENTO SETENTA Y OCHO PESOS 00/100 MN**

**SELLO DIGITAL DEL EMISOR DEL CFDI**  
 ecm7pB6JZjvgnqhhQz8nHFIPnAIRL+vEInU+1Sd2YyF+fSOHMovjpn2GkDGJbhV+kyO0HULuov4cGU7N8b9EFrw57AeA8qsSSD2i969AdgjOcoqT6pVpBTIQEIZhOFQ3ohalSSvX7eyF99OWKGLNIBIXVBQJj6nsp8JbVRAFc33t8mduEUrK0dITz3adKgesf/6tW7LPe44guleRR1ZcN9ekZeDUnZYENsCDFRxiMFLxEaMIOoTzK2QpWUcoU0K3kMPWaT9U3dpY5HSBE/yjoBqssSgKwm6gl/qzHm1SSbCXBUcctb9Ap+hDlnRO3qrgvciq1gTuVmmw9X/DQ==

**CADENA ORIGINAL DEL COMPLEMENTO DE CERTIFICACIÓN DIGITAL DEL SAT**  
 ||1.1|94C1FE2E-8320-074A-B07E-C0911CE6B1B5|2023-02-22T21:14:23|SCD110105654|ecm7pB6JZjvgnqhhQz8nHFIPnAIRL+vEInU+1Sd2YyF+fSOHMovjpn2GkDGJbhV+kyO0HULuov4cGU7N8b9EFrw57AeA8qsSSD2i969AdgjOcoqT6pVpBTIQEIZhOFQ3ohalSSvX7eyF99OWKGLNIBIXVBQJj6nsp8JbVRAFc33t8mduEUrK0dITz3adKgesf/6tW7LPe44guleRR1ZcN9ekZeDUnZYENsCDFRxiMFLxEaMIOoTzK2QpWUcoU0K3kMPWaT9U3dpY5HSBE/yjoBqssSgKwm6gl/qzHm1SSbCXBUcctb9Ap+hDlnRO3qrgvciq1gTuVmmw9X/DQ==|00001000000502000436|

**SELLO DIGITAL DEL SAT**  
 mcyAh/m1RT47K4gVWVc+5ZRP/e9KvnUQbTcSdvS8WYSGxErRSdgpXQfzk/UUo/Ak06xQS4gdSezSzkMkbGnRpLArHp6RVTBVv2FsTrVo2hp33S7vZpuBWUq7ns29/H648G8o6QbEVdcJsNCKH4Z/In0u2w+9Eiux0/aJFed/6PNjWEr3vcO9RJcaUHHzONzDNHh6/qdy1wwUwdvGMFCgLaYn8p0y0QCswGYQJrYvtzxHNRFqmk9ko9cVIL3nY5NdW2rQgPv/RU6yqtpcSqiShGixQYc/+9bNLagwCGKEmt676vGhdnlgFXpYy36F4hWA/NSuj8t0YXLToGiqrWVNZQ==



  
AUTOPISTA TUXTLA - SAN CRISTOBAL  
PLAZA DE COBRO CHIAPA DE CORZO  
SENTIDO: TUXTLA GUTIERREZ  
FOLIO: 0004520832

C575C06E12F6D563

20/02/2023 12:49:07 C:7 B

CLASE: AUTO

IMPORTE IVA

76.72	12.28	89.00
-------	-------	-------

TOTAL

C575C06E12F6D563

Facturacion [www.casmexico.com](http://www.casmexico.com)

  
AUTOPISTA TUXTLA - SAN CRISTOBAL  
PLAZA DE COBRO CHIAPA DE CORZO  
SENTIDO: SAN CRISTOBAL  
FOLIO: 0003094684

B49D9DE5A2A36D63

22/02/2023 14:17:47 C:2 A

CLASE: P

IMPORTE IVA TOTAL

76.72	12.28	89.00
-------	-------	-------

B49D9DE5A2A36D63

Facturacion [www.casmexico.com](http://www.casmexico.com)

750663

GASOLINERA OXTEPEQUES  
E05700 PL/5972/EXP/ES/2015  
KMO+500 CARR INDEPENDENCIA ALBI  
NO CORZO  
COL. INDEP MUNICIPIO DE LA  
RFC: GCU971024ULA

21/02/2023 02:16 PM, T1  
Folio: 750663 Bomba: 2  
Empleado: -1 -

CANTIDAD PRECIO IMPORTE

LTS Magna (Ticket: 750663)  
32.170 \$21.76 \$700.00

Subtotal: \$605.78  
IVA 16%: \$94.22

Total: \$700.00  
SETECIENTOS PESOS 00/100

Tipo de Pago: Efectivo

GRACIAS POR SU PREFERENCIA!  
COMPROBANTE SIN VALIDEZ FISCAL  
REFERENCIA FACTURACION 5700  
<http://facturasierra.petrosistem.com.mx>

CODE128



*TOYOTA*  
*[Signature]*



Permiso C.R.E.: PL/6017/EXP/ES/2015  
NITA MARIA EUGENIA ROBLES RAMIREZ  
CARR. SAN CRISTOBAL PALENQUE KM. 83.5  
OCSINGO  
CHIAPAS CP 29950  
RFC: RORR450521DA  
Tel: 91316730427  
SIIIC: 0000107517  
LUS/20

ORIGINAL

Bomba: 01  
Fecha de la venta: 20/02/23 05:24:41  
Fecha de impresión: 20/02/23 06:21:44  
Tipo de Operación: EFECTIVO  
Terminal ID: 9069610

Folio: 0001672397

PRODUCTO	LITROS	PRECIO	TOTAL
Magna PEMEX	32.170	22.55	1600.14

TOTAL: \$1600.14

SEISCIENTOS PESOS 00/100 M.N.



GRACIAS POR SU PREFERENCIA!  
REFERENCIA FACTURACION 5700  
Digital Post

GASOLINERA LA FUENTE ES:000354

ROBERTO JACINTO ROBLES RAMIREZ  
RFC:RORR450512P62 REGIMEN: 612

ESTABLECIMIENTO QUE EXPIDE ESTE COMPROBANTE  
BLVD BELISARIO DOMINGUEZ NO 1265, COL CENTRO C.P.  
29000 TUXTLA GUTIERREZ, CHIAPAS TEL: (961) 6027882  
PERMISO CRE PL/2075/EXP/ES/2015

*TOYOTA*

Lugar de Expedición 29000

Ticket

ORIGINAL - VALE RR

No Folio	4607223
Fecha:	20-02-2023 13 24 22
Impresión:	20-02-2023 13 26 02
Posición:	16
Producto:	MAGNA
Cantidad:	27 335
Precio:	\$21 95
Total:	\$600 00

SEISCIENTOS PESOS CON 00/100 M.N.

Para generar su factura entre en  
[www.gruporoblesramirez.com](http://www.gruporoblesramirez.com)  
\*\*\*GRACIAS POR SU COMPRA\*\*\*

GASOLINERA HUTEPEC SA DE CV

CARRERA INTERIOR CARRETERA FEDERAL  
S/N

29264 Fatima  
San Cristobal de las Casas  
Tel.:

RFC: GCU071016111  
SIIIC: 0000107534

Permiso CRE: PL/887/EXP/ES/2015

Fecha: 22/02/2023 03:11  
Conte: 1064

\*\*\*\*\* ORIGINAL \*\*\*\*\*

Comprobante: 1196718 - 2194141

Cliente: ROBERTO JACINTO ROBLES  
RAMIREZ  
Ident. :  
Placa :

Dispensario:	7
Producto:	MAGNA
Litros:	40,250
Precio:	22,360
Importe:	900,00

TOTAL: \$900.00

Pago: Vale La Fuente

I.V.A. incluido en el precio

*TOYOTA*  
*[Signature]*



Conductor EUSTACIO  
E. TRUJO TRUJO  
Marca CHEVROLET SUB  
Modelo: 2010  
Kilometraje: 264919

PLACAS DRM 040-B  
Fecha: 21/02/2023  
Firma: [Signature]  
Folio: **18305216**

Conductor EUSTACIO  
E. TRUJO TRUJO  
Marca CHEVROLET SUB  
Modelo: 2010  
Kilometraje: 264919

PLACAS DRM 040-B  
Fecha: 21/02/2023  
Firma: [Signature]  
Folio: **18305217**

Conductor EUSTACIO  
E. TRUJO TRUJO  
Marca CHEVROLET SUB  
Modelo: 2010  
Kilometraje: 264919

PLACAS DRM 040-B  
Fecha: 21/02/2023  
Firma: [Signature]  
Folio: **18305218**

Conductor EUSTACIO  
E. TRUJO TRUJO  
Marca CHEVROLET SUB  
Modelo: 2010  
Kilometraje: 264199

PLACAS DRM 040-B  
Fecha: 21/02/2023  
Firma: [Signature]  
Folio: **18305219**

Conductor EUSTACIO  
E. TRUJO TRUJO  
Marca CHEVROLET SUB  
Modelo: 2010  
Kilometraje: 264919

PLACAS DRM 040-B  
Fecha: 21/02/2023  
Firma: [Signature]  
Folio: **18305220**

Conductor EUSTACIO  
E. TRUJO TRUJO  
Marca CHEVROLET SUB  
Modelo: 2010  
Kilometraje: 265109

PLACAS DRM 040-B  
Fecha: 22/02/2023  
Firma: [Signature]  
Folio: **18305221**

Conductor EUSTACIO  
E. TRUJO TRUJO  
Marca CHEVROLET SUB  
Modelo: 2010  
Kilometraje: 265109

PLACAS DRM 040-B  
Fecha: 22/02/2023  
Firma: [Signature]  
Folio: **18305387**

Conductor EUSTACIO  
E. TRUJO TRUJO  
Marca CHEVROLET SUB  
Modelo: 2010  
Kilometraje: 265109

PLACAS DRM 040-B  
Fecha: 22/02/2023  
Firma: [Signature]  
Folio: **18305388**

Conductor EUSTACIO  
E. TRUJO TRUJO  
Marca CHEVROLET SUB  
Modelo: 2010  
Kilometraje: 265109

PLACAS DRM 040-B  
Fecha: 22/02/2023  
Firma: [Signature]  
Folio: **18305389**

Conductor EUSTACIO  
E. TRUJO TRUJO  
Marca CHEVROLET SUB  
Modelo: 2010  
Kilometraje: 265109

PLACAS DRM 040-B  
Fecha: 22/02/2023  
Firma: [Signature]  
Folio: **18305390**

Conductor EUSTACIO  
E. TRUJO TRUJO  
Marca CHEVROLET SUB  
Modelo: 2010  
Kilometraje: 265109

PLACAS DRM 040-B  
Fecha: 22/02/2023  
Firma: [Signature]  
Folio: **18305391**

Conductor EUSTACIO  
E. TRUJO TRUJO  
Marca CHEVROLET SUB  
Modelo: 2010  
Kilometraje: 265109

PLACAS DRM 040-B  
Fecha: 22/02/2023  
Firma: [Signature]  
Folio: **18305392**

Conductor EUSTACIO  
E. TRUJO TRUJO  
Marca CHEVROLET SUB  
Modelo: 2010  
Kilometraje: 265109

PLACAS DRM 040-B  
Fecha: 22/02/2023  
Firma: [Signature]  
Folio: **18305393**

Conductor EUSTACIO  
E. TRUJO TRUJO  
Marca CHEVROLET SUB  
Modelo: 2010  
Kilometraje: 265109

PLACAS DRM 040-B  
Fecha: 22/02/2023  
Firma: [Signature]  
Folio: **18305394**

VALE PROVISIONAL DE CAJA

\$ 1,600.00

Importe con letra

Concepto

Devolución de vales de combustible  
en denominación de 100 (16 vales)

Folio - 18305395 al 18305410



Recibido por

  
Rosa Rubis  
R20

Autorizado por

Fecha

23/02/2023

estrella

UNIVERSIDAD TECNOLÓGICA DE LA SELVA

BITÁCORA DE RECORRIDO

DATOS DEL VEHÍCULO

No ECONÓMICO: V100022

MARCA: Chevrolet

MODELO: 2010

PLACAS: DRA040-B

FECHA 2023	KILOMETRAJE AL MOMENTO DE CARGAR GASOLINA	LUGAR	LITROS		SERVICIO DE MANTENIMIENTO Y REP.	COSTOS
			GAS TOTAL DEL DÍA	ACEITE		
20-feb-2023	264551	Ocosingo	70.96			\$ 1,600.00
20-feb-2023	264724	Tuxtla	27.3350			\$ 600.00
21-feb-2023	264919	Independencia	32.17			\$ 700.00
22-feb-2023	265109	San Cristobal	40.250			\$ 900.00
<b>TOTALES</b>						<b>\$ 3,800.00</b>

KM INICIAL	264544	Kms.
KM FINAL	265210	Kms.
TOTAL DE RECORRIDO	666	Kms.

NIVEL DE COMBUSTIBLE (ENTREGA DE VEHICULO)

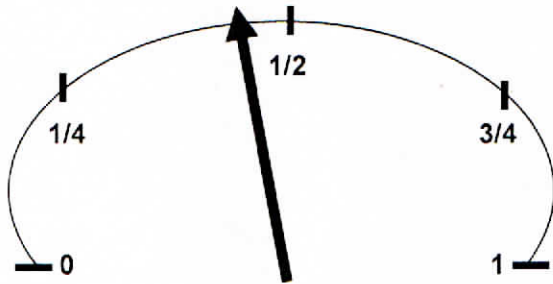

RECIBIÓ

C. Eustacio Enrique Trejo Trejo  
NOMBRE Y FIRMA DEL USUARIO

NIVEL DE COMBUSTIBLE (RECEPCIÓN DE VEHÍCULO)

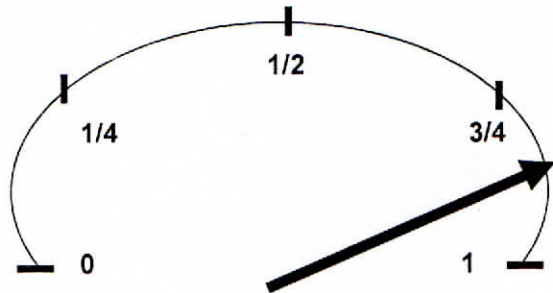

ENTREGÓ

C. Eustacio Enrique Trejo Trejo  
NOMBRE Y FIRMA DEL USUARIO

Vo Bo

C.P. Rocío Robles Ríos

DEPARTAMENTO DE RECURSOS MATERIALES Y SERVICIOS GENERALES