

Informe de Comisión No. UTS/DVIN/003/2023.
Ocosingo, Chiapas.
22 de febrero de 2023.



Mtro. José Elías López Ocaña.
Director de Vinculación.
Presente.

En relación a la Comisión No. UTS/DVIN/003/2023, de fecha 09 de febrero del presente año, me instruye a trasladarme a la ciudad de rayón Chiapas a trasportar a un grupo de alumnos de la carrera de TSU área hotelería en conjunto con la asesorara de grupo la Dra. Yesenia López, de la unidad académica de rayón, los días 14, 15, 16 y 17 de febrero de 2023.

Me permito informar que salí saliendo de esa máxima casa de estudios a las 3:00 pm del día 14 de febrero del presente año y llegando a rayón a las 9:00 pm quedándonos a pernoctar, al día siguiente con fecha 15 de febrero del presente año, siendo las 6:00 am nos trasladamos a la ciudad de San Cristóbal de las Casas, llegando a esta misma a las 9:00 am. De inmediato los alumnos se integraron a la primera visita en el hotel "Na Bolom", y al término de la visita siendo las 12:00 pm, nos trasladamos a la siguiente visita al hotel "Villa Mercedes" y posterior mente al concluir la segunda vista, nos trasladamos al hotel para que pernoctaran los alumnos.

Al día siguiente con fecha 16 de febrero del presente año 2023 no se movieron las unidades, ya que el museo del ámbar y el centro de textiles estaban a unas cuadras del hotel y los alumnos tomaron la decisión de irse caminando, el día 17 de febrero del 2023, siendo las 8:00 am nos trasladamos a las grutas de rancho nuevo llegando a las 8:30 am, y al término de la visita siendo las 12:30 pm, nos dirigimos nuevamente a la siguiente visita al hotel "Rocaval", y al finalizar la visita siendo las 03:20 horas. Nos dirigimos nuevamente a la ciudad de rayón para retornar a los alumnos hacia su lugar de origen, llegando a la ciudad antes mencionada a las 7:40 pm. Tomamos el retorno a esta ciudad de Ocosingo Chiapas llegando a la 2:00 am del día 18 febrero de 2023.

Nota: Tuvimos retraso ya que durante el camino de regreso a Ocosingo había mucha lluvia y la niebla muy fuerte.

Nota: Se le anexa copia donde se regresó vale de combustible con folio 18305317 hasta al folia 18305335 por la cantidad de \$2,000.00 Pesos (Dos Mil Pesos 00/100 mn.) al Departamento de Recursos Materiales y Servicios Generales con la C.P. Roció Robles Ríos.

Sin otro asunto en particular le envió un cordial saludo.

Comisionado



C. Mauricio Antonio Mendez Trujillo.
Chofer.

Vo. Bo.

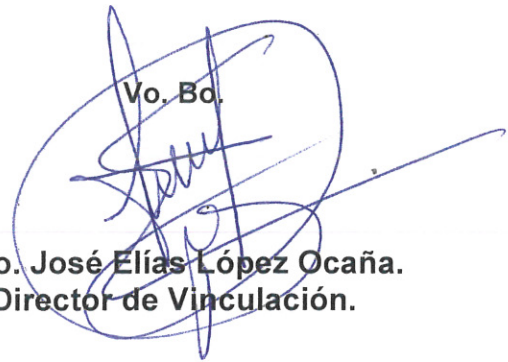

Mtro. José Elías López Ocaña.
Director de Vinculación.

Archivo

No. REF.UTS/DVIN/003/2023

FORMATO ÚNICO DE COMISIÓN

DÍA	MES	AÑO
09	febrero	2023

ÓRGANO RESPONSABLE

UNIVERSIDAD TECNOLÓGICA DE LA SELVA

CLAVE PRESUPUESTARIA:	AÑO	DEP/SUBDEP	FU	SF	AI	PT
	2023					
NOMBRE DEL COMISIONADO:		CATEGORÍA:			TEL. OFICINA EXT.	
C. Mauricio Antonio Méndez Trujillo		Chofer			0191967 3-09-70, EXT.1018	

MOTIVO DE LA COMISIÓN

Trasladar a alumnos de la División de Turismo de la Unidad Académica Rayón a la ciudad de San Cristóbal de las Casas, ya que estarán de visita guiada del 14 al 17 de febrero del año en curso.

LUGARES DE COMISIÓN	PERIODO		CUOTA DIARIA VIÁTICOS	TOTAL DE DÍAS	IMPORTE
	INICIO	TÉRMINO			
Rayón	14/02/2023	15/02/2023	\$884.00	1 día	\$884.00
San Cristóbal de las Casas	15/02/2023	16/02/2023	\$ 1,060.00	1 día	\$ 1,060.00
San Cristóbal de las Casas	16/02/2023	17/02/2023	\$ 1,060.00	1 día	\$ 1,060.00
San Cristóbal de las Casas	17/02/2023	17/02/2023	\$398.00	Medio día	\$ 398.00
					\$ 3,402.00

NOTA: ESTA COMISIÓN DEBERÁ SER COMPROBADA EN CINCO DÍAS HÁBILES A SU TÉRMINO

AUTORIZACIÓN DE LA COMISIÓN	ÁREA ADMINISTRATIVA
Mtro. Jose Elías López Ocaña NOMBRE Y FIRMA	L.C.P. Guadalupe Gómez Chandoquí NOMBRE Y FIRMA

IMPORTE DE LA COMISIÓN

DESCRIPCIÓN	IMPORTE	MEDIO DE TRANSPORTE	
VIÁTICOS	\$ 3,402.00	<input checked="" type="checkbox"/> VEHÍCULO OFICIAL	<input type="checkbox"/> VEHÍCULO PARTICULAR
PASAJES	\$ -	No. PLACAS DRA040-B	MODELO 2010
COMBUSTIBLES	\$ 5,500.00	<input type="checkbox"/> VEHÍCULO PÚBLICO	
OTROS	\$ -	<input type="checkbox"/> AÉREO	
TOTAL \$	8,902.00		

TOTAL (LETRA) Ocho Mil Novecientos Dos Pesos 00/100 M.N

EFFECTIVO: CHEQUE: No. _____

Ocosingo, Chiapas a 09 de febrero del 2023
LUGAR Y FECHA

C. Mauricio Antonio Méndez Trujillo
NOMBRE Y FIRMA

UNIVERSIDAD TECNOLÓGICA DE LA SELVA

BITÁCORA DE RECORRIDO

DATOS DEL VEHÍCULO

No ECONÓMICO: 60300200014

MARCA: suburban

MODELO: 2010

PLACAS: DRA040B

FECHA 2023	KILOMETRAJE AL MOMENTO DE CARGAR GASOLINA	LUGAR	LITROS		SERVICIO DE MANTENIMIENTO Y REP.	COSTOS
			GAS TOTAL DEL DÍA	ACEITE		
14-feb-2023	263873.00	Ocosingo, Chiapas	44.34			\$ 1,000.00
14-feb-2023	263967.00	San Cristobal de las Casas	44.76			\$ 1,000.00
17-feb-2023	264197	San Cristobal de las Casas	44.76			\$ 1,000.00
17-feb-2023	264329.00	San Cristobal de las Casas	22.38			\$ 500.00
TOTALES						\$ 3,500.00

KM INICIAL	263863	Kms.
KM FINAL	264544	Kms.
TOTAL DE RECORRIDO	681	Kms.

NIVEL DE COMBUSTIBLE (ENTREGA DE VEHICULO)

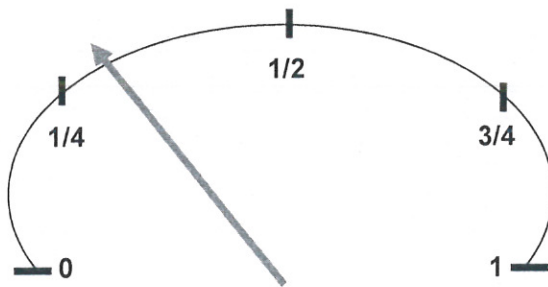

RECIBÍÓ

C. Mauricio Antonio Mendez Trujillo
NOMBRE Y FIRMA DEL USUARIO

NIVEL DE COMBUSTIBLE (RECEPCIÓN DE VEHÍCULO)

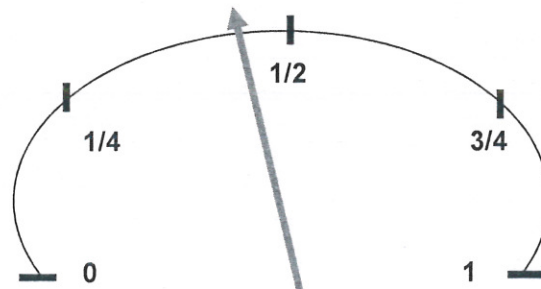

ENTREGÓ

C. Mauricio Antonio Mendez Trujillo
NOMBRE Y FIRMA DEL USUARIO

Vo Bo

DEPARTAMENTO DE RECURSOS MATERIALES Y SERVICIOS GENERALES

C.P. Roció Robles Ríos



Recorrido de Visitas Guiadas

Período: del 15 al 17 de febrero de 2023

Carrera: TSU Turismo Área Hotelería Asesor del Grupo: Dra. Yesenia López Cruz.

N/º	Empresa	Domicilio	Lugar	Teléfono	Contacto	Fecha	Hora
1	Hotel Na Bolom	Av. Vicente Guerrero 33, Barrio del Cerrillo, 29220.	San Cristóbal de las Casas, Chis.	967 678 1421	Lic. Patricia López Sánchez	15/02/2023	10:00 am
2	Hotel Villa Mercedes	Diagonal Hermanos Paniagua 32, Barrio de Fatima, 29264.	San Cristóbal de las Casas, Chis.	967 678 6200	Lic. Janeth Aguilar Zúñiga	15/02/2023	12:00 pm
3	Museo del Ámbar	La Merced, Calle Diego de Mazariegos S/N, Barrio de la Merced, 29240.	San Cristóbal de las Casas, Chis.	967 678 9716	Dr. Bibiano de Jesús Luna Castro	16/02/2023	10:00 am
4	Centro de Textiles del Mundo Maya	Av 20 de Noviembre s/n, Barrio del Cerrillo, 29200.	San Cristóbal de las Casas, Chis.	967 631 3094	Mtra. Alejandra Nora Velasco	16/02/2023	12:00 pm
5	Rancho Nuevo	Carretera Panamericana Km. 94, 29200.	San Cristóbal de las Casas, Chis.	967 136 0995	Sra. Francisca Victoria López Díaz	17/02/2023	10:00 am
6	Hotel Rocaval	Calzada México no. 5, Barrio de Fátima, 29264	San Cristóbal de las Casas, Chis.	967 674 9500	Lic. Brenda López Roblero	17/02/2023	12:00 pm

Lugar, fecha y hora de salida: Unidad Académica Rayón, 15 de febrero de 2023, 06:00 am.

Observaciones: Los choferes de las urbans deberán trasladarse a la Unidad Académica Rayón el día 14 de febrero para cumplir puntualmente con la salida del grupo del día 15 de febrero.

Atentamente

Mtro. José Elías López Ocaña
Director de Vinculación



SECRETARÍA DE EDUCACIÓN
UNIVERSIDAD TECNOLÓGICA
DE LA SELVA
DIRECCIÓN DE VINCULACIÓN
OCOSINGO, CHIAPAS



"2023, Año de Francisco Villa, el Revolucionario del Pueblo"

**ITINERARIO DE RECORRIDO
DATOS DEL VEHÍCULO**

No. Económico: V100022 **Marca:** CHEVROLET SUBURBAN BLANCA **Modelo:** 2010 **Placas:** DRA040-B

FECHA			KMS	COMENTARIOS
	DE	A		
14/02/2023	Ocosingo, Chiapas	Rayón, Chiapas.	245	Traslado
15/02/2023	Rayón, Chiapas.	San Cristóbal de las Casas, Chiapas.	109	Traslado
15/02/2023	San Cristóbal de las Casas, Chiapas.	San Cristóbal de las Casas, Chiapas.	10	Recorrido Interno
16/02/2023	San Cristóbal de las Casas, Chiapas.	San Cristóbal de las Casas, Chiapas.	10	Recorrido Interno
17/02/2023	San Cristóbal de las Casas, Chiapas.	San Cristóbal de las Casas, Chiapas.	10	Recorrido Interno
17/02/2023	San Cristóbal de las Casas, Chiapas.	Rayón, Chiapas	109	Traslado
17/02/2023	Rayón, Chiapas	Ocosingo, Chiapas	245	Retorno
		Total	738	

KILOMETROS A RECORRER (KMS)	RENDIMIENTO DEL VEHÍCULO (KMS/LTS)	COMBUSTIBLE PESOS
738	3 KM/LT	\$5,500.00 (Vale)

VEHÍCULO	RENDIMIENTO DEL VEHÍCULO	VEHÍCULO	RENDIMIENTO DEL VEHÍCULO
Tsuru	6 Km/lt.	Volkswagen	6 Km/lt.
AVEO	6 Km/lt	Camionetas	6.5 Km/lt.
Modelo 2000- 2005 (Sedan, 4 cilindros)	7 Km/lt.	TIIDA	9 Km/lt
Particular	8 Km/lt	CHEVROLET SUBURBAN	3 Km/lt X

Elaboró



C. Mauricio Antonio Méndez
 Trujillo
 Chofer
 Precio de combustible: 22.43

Revisó



CP. Rosa Elena Pulido Aguilar
 Jefa del Dpto. de Contabilidad

Vo. Bo.

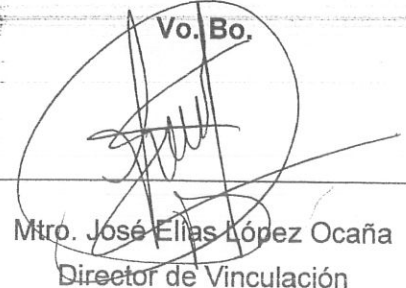

Mtro. José Elías López Ocaña
 Director de Vinculación

GASOLINERA HUITEPEC SA DE CV

CARRETERA INTERNACIONAL KM 1170
S/N

29264 Fatima
San Cristobal de Las Casas

Tel. :
RFC : GHU071010HE1

SIIC : 0000107534

Permiso CRE: PL/887/EXP/ES/2015

Fecha: 17/02/2023 09:26

Corte: 1059

***** ORIGINAL *****

Comprobante: 1191240 - 2188673

Cliente: ROBERTO JACINTO ROBLES
RAMIREZ

Ident. :

Placa :

Dispensario:	1
Producto :	MAGNA
Litros :	22.381
Precio :	22.340
Importe :	500.00

TOTAL : 500,00

F. Pago : Vale La Fuente

I.V.A. incluido en el precio

¡Muchas Gracias!

GASOLINERA HUITEPEC SA DE CV

CARRETERA INTERNACIONAL KM 1170
S/N

29264 Fatima
San Cristobal de Las Casas

Tel. :
RFC : GHU071010HE1

SIIC : 0000107534

Permiso CRE: PL/887/EXP/ES/2015

Fecha: 17/02/2023 09:26

Corte: 1059

***** ORIGINAL *****

Comprobante: 1191240 - 2188673

Cliente: ROBERTO JACINTO ROBLES
RAMIREZ

Ident. :

Placa :

Dispensario:	1
Producto :	MAGNA
Litros :	22.381
Precio :	22.340
Importe :	500.00

TOTAL : 500,00

F. Pago : Vale La Fuente

I.V.A. incluido en el precio

¡Muchas Gracias!

GASOLINERA HUIITEPEC SA DE CV

CARRETERA INTERNACIONAL KM 1170

S/N

29264 Fatima

San Cristobal de las Casas

Tel. :

RFC : GHU071016HL1

SIIC : 0000107534

Permiso CRE: PL/887/EXP/ES/2015

Fecha: 17/02/2023 01:30

Corte: 1059

***** ORIGINAL *****

Comprobante: 1190566 - 2187997

Cliente: ROBERTO JACINTO ROBLES

RAMIREZ

Ident. :

Placa :

Dispensario: 1

Producto : MAGNA

Litros : 44.763

Precio : 22.340

Importe : 1,000.00

TOTAL : 1,000.00

F. Pago : Vale La Fuente

I.U.B. incluido en el precio

¡Muchas Gracias!

GASOLINERA HUIITEPEC SA DE CV

CARRETERA INTERNACIONAL KM 1170

S/N

29264 Fatima

San Cristobal de las Casas

Tel. :

RFC : GHU071016HL1

SIIC : 0000107534

Permiso CRE: PL/887/EXP/ES/2015

Fecha: 17/02/2023 01:30

Corte: 1059

***** ORIGINAL *****

Comprobante: 1190566 - 2187997

Cliente: ROBERTO JACINTO ROBLES

RAMIREZ

Ident. :

Placa :

Dispensario: 1

Producto : MAGNA

Litros : 44.763

Precio : 22.340

Importe : 1,000.00

TOTAL : 1,000.00

F. Pago : Vale La Fuente

I.U.B. incluido en el precio

¡Muchas Gracias!

GASOLINERA HUIITEPEC SA DE CV

CARRETERA INTERNACIONAL KM 1170
S/N

29264 Fatima
San Cristobal de Las Casas

Tel. :
RFC : GHU071016HE1
SIIC : 0000107534

Permiso CRE: PL/887/EXP/ES/2015

Fecha: 14/02/2023 05:28
Corte: 1056

***** ORIGINAL *****

Comprobante: 1186776 2184220

Cliente: ROBERTO JACINTO ROBLES
RAMIREZ
Ident. :
Placa :

Dispensario: 1
Producto : MAGNA
Litros : 44.763
Precio : 22.340
Importe : 1,000.00

TOTAL : 1,000.00

F. Pago : Vale La Fuente

I.V.A. incluido en el precio

¡Muchas Gracias!

GASOLINERA HUIITEPEC SA DE CV

CARRETERA INTERNACIONAL KM 1170
S/N

29264 Fatima
San Cristobal de Las Casas

Tel. :
RFC : GHU071016HE1
SIIC : 0000107534

Permiso CRE: PL/887/EXP/ES/2015

Fecha: 14/02/2023 05:28
Corte: 1056

***** ORIGINAL *****

Comprobante: 1186776 2184220

Cliente: ROBERTO JACINTO ROBLES
RAMIREZ
Ident. :
Placa :

Dispensario: 1
Producto : MAGNA
Litros : 44.763
Precio : 22.340
Importe : 1,000.00

TOTAL : 1,000.00

F. Pago : Vale La Fuente

I.V.A. incluido en el precio

¡Muchas Gracias!

Mauvicio

Suburbia Blanca



PEMEX

Permiso C.R.E. : PL-0017-EXP-ES-2015
RITA MARIA EUGENIA ROBLES RAMIREZ
CARREI. SAN CRISTOBAL-PALENQUE KM. 83.5
D.O.SINGO
CHIAPAS CP 29950
RFC: R08R9705221DA
Tel: (919)6730427
STIC: 0000107517
E03720

PAGADO
CON
VALES

***** ORIGINAL *****
Bomba : 01
Fecha de la venta : 14-02-23 14:47:52
Fecha de impreson : 14-02-23 15:44:24
Tipo de Operacion : EFECTIVO
Terminal ID : 37050610

Folio: 0001669952

PRODUCTO	LITROS	PRECIO	TOTAL
Masina PEMEX	44.346	22.55	1000.00

TOTAL: \$1000.00

Cant PESOS 00/100 H.N.



UNA FACTURACIONES INA.MX
GRACIAS POR SU PREFERENCIA
Digital Pump

Suburbia Blanca



PEMEX

Permiso C.R.E. : PL-0017-EXP-ES-2015
RITA MARIA EUGENIA ROBLES RAMIREZ
CARREI. SAN CRISTOBAL-PALENQUE KM. 83.5
D.O.SINGO
CHIAPAS CP 29950
RFC: R08R9705221DA
Tel: (919)6730427
STIC: 0000107517
E03720

PAGADO
CON
VALES

***** ORIGINAL *****
Bomba : 01
Fecha de la venta : 14-02-23 14:47:52
Fecha de impreson : 14-02-23 15:44:24
Tipo de Operacion : EFECTIVO
Terminal ID : 37050610

Folio: 0001669952

PRODUCTO	LITROS	PRECIO	TOTAL
Masina PEMEX	44.346	22.55	1000.00

TOTAL: \$1000.00

Cant PESOS 00/100 H.N.



UNA FACTURACIONES INA.MX
GRACIAS POR SU PREFERENCIA
Digital Pump

COMISION N° ref. UTS/DVIN/003/2023

visitas guiadas
mauvicio

Mauricio Sobrante \$ 2:000

Or: _____

aje: _____

8305316



GASOLINERA "LA FUENTE"
R.F.C. RORR450512PE2
CALLE RETORNO SIERRA No. 18, MANZANA 11, LOTES 5MZA.B
C.P. 77500 CANCUN, BENTON JUÁREZ, QUINTANA ROO

\$ 100
CIEN PESOS

ESTE VALE NO ES CANJEABLE EN EFECTIVO
VIGENCIA DE UN AÑO A PARTIR DE LA FECHA DE VENTA
FECHA DE IMPRESIÓN: 20-SEP-2022

* 2210018305316W *

LUZVA
FORMA TEL.: 999-960 257124-1 SEP-2022 0179 4304 Q-1817 Jdm

Or: _____

aje: _____

8305317



GASOLINERA "LA FUENTE"
R.F.C. RORR450512PE2
CALLE RETORNO SIERRA No. 18, MANZANA 11, LOTES 5MZA.B
C.P. 77500 CANCUN, BENTON JUÁREZ, QUINTANA ROO

\$ 100
CIEN PESOS

ESTE VALE NO ES CANJEABLE EN EFECTIVO
VIGENCIA DE UN AÑO A PARTIR DE LA FECHA DE VENTA
FECHA DE IMPRESIÓN: 20-SEP-2022

* 2210018305317X *

LUZVA
FORMA TEL.: 999-960 257124-1 SEP-2022 0179 4304 Q-1817 Jdm

Conductor: _____

Marca: _____

Modelo: _____

Kilometraje: _____

PLACAS _____

Fecha: _____

Firma: _____

Folio: **18305318**

GASOLINERA "LA FUENTE"
R.F.C. RORR450512P62
CALLE RETORNO SIERRA No. 18, MANZANA 11, LOTE 5, SMZA. 3
C.P. 77500 CANCUN, BENITO JUÁREZ, QUINTANA ROO.

\$ 100
CIEN PESOS

ESTE VALE NO ES CANJEABLE EN EFECTIVO
VIGENCIA DE UN AÑO A PARTIR DE LA FECHA DE VENTA
FECHA DE IMPRESION: 20-SEP-2022

* 2210018305318Y *

Conductor: _____

Marca: _____

Modelo: _____

Kilometraje: _____

PLACAS _____

Fecha: _____

Firma: _____

Folio: **18305319**

GASOLINERA "LA FUENTE"
R.F.C. RORR450512P62
CALLE RETORNO SIERRA No. 18, MANZANA 11, LOTE 5, SMZA. 3
C.P. 77500 CANCUN, BENITO JUÁREZ, QUINTANA ROO.

\$ 100
CIEN PESOS

ESTE VALE NO ES CANJEABLE EN EFECTIVO
VIGENCIA DE UN AÑO A PARTIR DE LA FECHA DE VENTA
FECHA DE IMPRESION: 20-SEP-2022

* 2210018305319Z *

Conductor: _____

Marca: _____

Modelo: _____

Kilometraje: _____

PLACAS _____

Fecha: _____

Firma: _____

Folio: **18305320**

GASOLINERA "LA FUENTE"
R.F.C. RORR450512P62
CALLE RETORNO SIERRA No. 18, MANZANA 11, LOTE 5, SMZA. 3
C.P. 77500 CANCUN, BENITO JUÁREZ, QUINTANA ROO.

\$ 100
CIEN PESOS

ESTE VALE NO ES CANJEABLE EN EFECTIVO
VIGENCIA DE UN AÑO A PARTIR DE LA FECHA DE VENTA
FECHA DE IMPRESION: 20-SEP-2022

* 2210018305320R *

Conductor: _____
Marca: _____
Modelo: _____
Kilometraje: _____

PLACAS _____

Fecha: _____

Firma: _____

Folio: **18305321**



Conductor: _____
Marca: _____
Modelo: _____
Kilometraje: _____

PLACAS _____

Fecha: _____

Firma: _____

Folio: **18305322**



Conductor: _____
Marca: _____
Modelo: _____
Kilometraje: _____

PLACAS _____

Fecha: _____

Firma: _____

Folio: **18305323**



Conductor: _____
Marca: _____
Modelo: _____
Kilometraje: _____

PLACAS _____
Fecha: _____
Firma: _____
Folio: **18305324**

GASOLINERA "LA FUENTE"
R.F.C. RORR45612P62
CALLE RETORNO SIERRA No. 18, MANZANA 11, LOTE 8, SMZA. 3
C.P. 77500 CANCUN, BENITO JUAREZ, QUINTANA ROO.

\$ 100
CIEN PESOS

ESTE VALE NO ES CANJEABLE EN EFECTIVO
VIGENCIA DE UN AÑO A PARTIR DE LA FECHA DE VENTA
FECHA DE IMPRESION: 20-SEP-2022

* 2210018305324V *

Conductor: _____
Marca: _____
Modelo: _____
Kilometraje: _____

PLACAS _____
Fecha: _____
Firma: _____
Folio: **18305325**

GASOLINERA "LA FUENTE"
R.F.C. RORR45612P62
CALLE RETORNO SIERRA No. 18, MANZANA 11, LOTE 8, SMZA. 3
C.P. 77500 CANCUN, BENITO JUAREZ, QUINTANA ROO.

\$ 100
CIEN PESOS

ESTE VALE NO ES CANJEABLE EN EFECTIVO
VIGENCIA DE UN AÑO A PARTIR DE LA FECHA DE VENTA
FECHA DE IMPRESION: 20-SEP-2022

* 2210018305325W *

Conductor: _____
Marca: _____
Modelo: _____
Kilometraje: _____

PLACAS _____
Fecha: _____
Firma: _____
Folio: **18305326**

GASOLINERA "LA FUENTE"
R.F.C. RORR45612P62
CALLE RETORNO SIERRA No. 18, MANZANA 11, LOTE 8, SMZA. 3
C.P. 77500 CANCUN, BENITO JUAREZ, QUINTANA ROO.

\$ 100
CIEN PESOS

ESTE VALE NO ES CANJEABLE EN EFECTIVO
VIGENCIA DE UN AÑO A PARTIR DE LA FECHA DE VENTA
FECHA DE IMPRESION: 20-SEP-2022

* 2210018305326X *

Conductor: _____
Marca: _____
Modelo: _____
Kilometraje: _____

PLACAS _____

Fecha: _____

Firma: _____

Folio: **18305327**

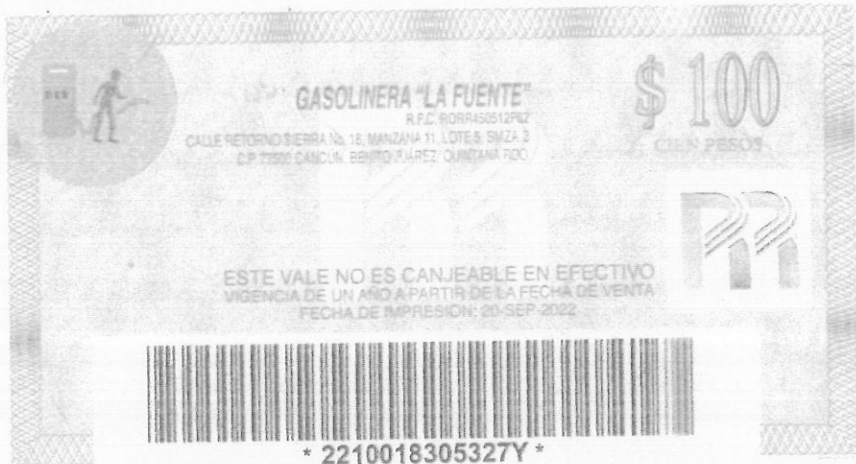

Conductor: _____
Marca: _____
Modelo: _____
Kilometraje: _____

PLACAS _____

Fecha: _____

Firma: _____

Folio: **18305328**



Conductor: _____
Marca: _____
Modelo: _____
Kilometraje: _____

PLACAS _____

Fecha: _____

Firma: _____

Folio: **18305329**



Conductor: _____

Marca: _____

Modelo: _____

Kilometraje: _____

PLACAS _____

Fecha: _____

Firma: _____

Folio: **18305330**

GASOLINERA "LA FUENTE"
R.F.C. BORR450512PE2
CALLE RETORNO SIERRA No. 18, MANZANA 11, LOTES, SAZA 3
C.P. 77500 CANCUN, BENITO JUAREZ, QUINTANA ROO.

\$ 100
CIEN PESOS

ESTE VALE NO ES CANJEABLE EN EFECTIVO
VIGENCIA DE UN AÑO A PARTIR DE LA FECHA DE VENTA
FECHA DE IMPRESION: 20-SEP-2022

*** 2210018305330S ***

Conductor: _____

Marca: _____

Modelo: _____

Kilometraje: _____

PLACAS _____

Fecha: _____

Firma: _____

Folio: **18305331**

GASOLINERA "LA FUENTE"
R.F.C. BORR450512PE2
CALLE RETORNO SIERRA No. 18, MANZANA 11, LOTES, SAZA 3
C.P. 77500 CANCUN, BENITO JUAREZ, QUINTANA ROO.

\$ 100
CIEN PESOS

ESTE VALE NO ES CANJEABLE EN EFECTIVO
VIGENCIA DE UN AÑO A PARTIR DE LA FECHA DE VENTA
FECHA DE IMPRESION: 20-SEP-2022

*** 2210018305331T ***

Conductor: _____

Marca: _____

Modelo: _____

Kilometraje: _____

PLACAS _____

Fecha: _____

Firma: _____

Folio: **18305332**

GASOLINERA "LA FUENTE"
R.F.C. BORR450512PE2
CALLE RETORNO SIERRA No. 18, MANZANA 11, LOTES, SAZA 3
C.P. 77500 CANCUN, BENITO JUAREZ, QUINTANA ROO.

\$ 100
CIEN PESOS

ESTE VALE NO ES CANJEABLE EN EFECTIVO
VIGENCIA DE UN AÑO A PARTIR DE LA FECHA DE VENTA
FECHA DE IMPRESION: 20-SEP-2022

*** 2210018305332U ***

Conductor: _____

Marca: _____

Modelo: _____

Kilometraje: _____

PLACAS _____

Fecha: _____

Firma: _____

Folio: **18305333**

GASOLINERA "LA FUENTE"
R.F.C. R09R450512P02
CALLE RETORNO SIERRA No. 18, MANZANA 11, LOTES 5, SMZA. 5
C.P. 77500 CANCUN, BENTON JUAREZ, QUINTANA ROO.

\$ 100
CIEN PESOS

ESTE VALE NO ES CANJEABLE EN EFECTIVO
VIGENCIA DE UN AÑO A PARTIR DE LA FECHA DE VENTA
FECHA DE IMPRESION: 20-SEP-2022

* 2210018305333V *

176 Pl. 10223

FORMAS TEL: 327-91-00 20/12/11 SEP 2022 0178 4204 0-1817 488

Conductor: _____

Marca: _____

Modelo: _____

Kilometraje: _____

PLACAS _____

Fecha: _____

Firma: _____

Folio: **18305334**

GASOLINERA "LA FUENTE"
R.F.C. R09R450512P02
CALLE RETORNO SIERRA No. 18, MANZANA 11, LOTES 5, SMZA. 5
C.P. 77500 CANCUN, BENTON JUAREZ, QUINTANA ROO.

\$ 100
CIEN PESOS

ESTE VALE NO ES CANJEABLE EN EFECTIVO
VIGENCIA DE UN AÑO A PARTIR DE LA FECHA DE VENTA
FECHA DE IMPRESION: 20-SEP-2022

* 2210018305334W *

FORMAS TEL: 327-91-00 20/12/11 SEP 2022 0178 4204 0-1817 488

Conductor: _____

Marca: _____

Modelo: _____

Kilometraje: _____

PLACAS _____

Fecha: _____

Firma: _____

Folio: **18305335**

GASOLINERA "LA FUENTE"
R.F.C. R09R450512P02
CALLE RETORNO SIERRA No. 18, MANZANA 11, LOTES 5, SMZA. 5
C.P. 77500 CANCUN, BENTON JUAREZ, QUINTANA ROO.

\$ 100
CIEN PESOS

ESTE VALE NO ES CANJEABLE EN EFECTIVO
VIGENCIA DE UN AÑO A PARTIR DE LA FECHA DE VENTA
FECHA DE IMPRESION: 20-SEP-2022

* 2210018305335X *

FORMAS TEL: 327-91-00 20/12/11 SEP 2022 0178 4204 0-1817 488