



Informe de Comisión No. UTS/AYF/DMI/061/2023

Ocosingo, Chiapas.

02 de octubre del 2023

Ing. Olger Antonio Palacios Ruiz

Jefe del Departamento de Mantenimiento Institucional

Presente.

En atención al **Oficio de Comisión No. UTS/AYF/DMI/061/2023**, el día 19 del mes de septiembre se me instruye trasladarme a la ciudad de Tuxtla Gutiérrez Ocozocoautla San Cristóbal de las casas del 26 al 28 de septiembre para realizar visitas guiadas a los Alumnos de la Carrera de TSU en Agroalimentaria

Lunes 26 me presento en estas instalaciones para recoger el Vehículo Asignado Suburban Azul con placas DRA039B a las 3:30 am. así llevar a cabo dicha comisión encomendada posteriormente me dirigí a la ganadera de esta ciudad donde acendieron los alumnos y Docente saliendo del lugar antes mencionado a las 3:55 nos trasladamos a Tuxtla Gutiérrez a la altura de San Cristóbal de las casas Chiapas decidimos desayunar para continuar nuestro destino llegando a las 8:50 am se reportó el docente en la empresa Jardín Botánico ubicada en la dirección Av,5ª Avenida Nte. Ote. s/n Tuxtla Gutiérrez Chiapas terminado el recorrido 11:00 am continuamos para la siguiente empresa SAGyP (Citi Café) con domicilio Antiguo Aeropuerto Llano San Juan 29140 llegando 11:45 am se reportó el encargado del grupo así llevar a cabo el recorrido, terminando sus actividades a las 16:30 horas nos trasladamos a Tuxtla así mismo buscar un hotel y pernoctar para continuar las actividades

Martes 27 nos trasladamos a la primera visita UNICACH Tuxtla con domicilio Libramiento Norte Pte. 1150 Col. Lajas Maciel cp.29039 Llegando 7:40 am se reportó el maestro con el guardia de la entrada para el ingreso en la institución posterior mente ingresaran alas instalaciones donde se llevó a cabo las prácticas y recorridos terminado 11:20 am posterior mente nos trasladamos en Ocozocoautla chis a la siguiente visita INIFAP ubicada Carretera Ocozocoautla Cintalapa km.3,0 llegando 12:30 horas ingresaron alumnos y docente en dichas instalaciones terminando sus actividades 14:35 horas nos trasladamos a San Cristóbal de las casas llegando a las 16:45 horas fuimos a comer al termino nos trasladamos al hotel para pernoctar y seguir con el recorrido

Miércoles 28 antes de iniciar nuestra visita desayunamos porque es la institución que imparte sus conocimientos hasta más de 6 horas ECOSUR Unidad San Cristóbal de las casas Chiapas ubicada Carretera Panamericana y Periférico Sur s/n Barrio María Auxiliadora llegando 9:00 am nos reportamos con los guardias para el ingreso a las instalaciones posterior mente los recibió la persona que les brindo el recorrido terminando 3:35 pm decidimos ir a comer antes de emprender nuestro camino a esta ciudad de Ocosingo Chiapas saliendo de San Cristóbal 5:15 pm llegando a esta ciudad a las 8:45 pm descendieron los alumnos y docente en la ganadera de esta ciudad al termino me dirigí a estas instalaciones para guardar el vehículo asignado llegando 9:30 pm como era muy tarde

C.P. Archivo





ya no encontré quien lavará el vehículo tuve que sacarlo al día siguiente así poder hacer la entrega adecuada pero no se pudo entregar el día viernes por motivo que no encontraron la hoja de entrega

En razón a lo anterior hago entrega de tiket, que se cargaron folio de vales 7045039 al 7045055 de \$200 más un tiket, 18619246 valor de \$100 más 3 vales que no se cargo folio 7045056 al 7045058 con valor de \$200 y factura en original para su comprobación.

Sin más por el momento reciba un cordial saludo

Comisionado

Eustacio Enrique Trejo Trejo
Chofer

Vo. Bo.

Ing. Olger Antonio Palacios Ruiz
Jefe del Departamento de Mantenimiento
Institucional

C.P. Archivo



UT
SELVA

UNIVERSIDAD
TECNOLÓGICA
DE LA SELVA



CHIAPAS
de Corazón

Instrucción de Comisión No. UTS/DMI/061/2023.
Ocosingo, Chiapas.
19 de septiembre de 2023.

Para: Eustacio Enrrique Trejo Trejo.
Chofer.
Presente.

Por este medio se le instruye trasladarse a la Ciudad de Tuxtla Gutiérrez, Ocozocoautla y San Cristóbal de las Casas, los días 26 al 28 de septiembre de 2023, para llevar a cabo visitas guiadas a los alumnos de la carrera de TSU en Agroalimentaria. Cabe hacer mención que al término de su comisión cuenta con 5 días hábiles para entregar su respectiva comprobación.

Sin otro asunto en particular me despido de Usted, enviándole un cordial saludo.

Atentamente

*"La causa de la educación tecnológica es una,
con el desarrollo sustentable"*

Jefe Inmediato



Ing. Olger Antonio Palacios Ruiz.
**Jefe del departamento de Mantenimiento
Institucional.**

comisionado



C. Eustacio Enrrique Trejo Trejo.
Chofer.

C.c.p. Archivo
OAPR/*

UNIVERSIDAD TECNOLÓGICA DE LA SELVA

No. UTS/AyF/DMI/061/2023

FORMATO ÚNICO DE COMISIÓN

DÍA	MES	AÑO
19	09	2023

ÓRGANO RESPONSABLE						
CLAVE PRESUPUESTARIA:	AÑO	DEP/SUBDEP	FU	SF	AI	PT
	2023					
NOMBRE DEL COMISIONADO:			CATEGORÍA:		TEL. OFICINA EXT.	
Eustacio Enrique Trejo Trejo			Chofer		01 919 67 30971, 30972 EXT. 1212	

MOTIVO DE LA COMISIÓN

se le instruye trasladarse a la Ciudad de Tuxtla Gutiérrez, Ocozocoautla y San Cristóbal de las Casas, los días 26 al 28 de septiembre de 2023, para llevar a cabo visitas guiadas a los alumnos de la carrera de TSU en Agroalimentaria

LUGARES DE COMISIÓN	PERIODO		CUOTA DIARIA VIÁTICOS	TOTAL DE DÍAS	IMPORTE
	INICIO	TÉRMINO			
Ocosingo - Tuxtla Gutierrez Chiapas	26-sep-23	26-sep-23	\$1,060.00	día completo	\$1,060.00
Ocozocoautla - Tuxtla Gutierrez Chiapas	27-sep-23	27-sep-23	\$1,060.00	día completo	\$1,060.00
San Cristobal de las Casas-ocosingo	28-sep-23	28-sep-23	\$398.00		\$398.00
				TOTAL	\$2,518.00

NOTA: ESTA COMISIÓN DEBERÁ SER COMPROBADA EN TRES DÍAS HÁBILES A SU TÉRMINO

AUTORIZACIÓN DE LA COMISIÓN	ÁREA ADMINISTRATIVA
 Ing. Olger Antonio Palacios Ruiz <small>NOMBRE Y FIRMA</small>	 L.C.P. Guadalupe Gómez Chandoquí <small>NOMBRE Y FIRMA</small>

IMPORTE DE LA COMISIÓN

DESCRIPCIÓN	IMPORTE	MEDIO DE TRANSPORTE
VIÁTICOS	2,518.00	VEHÍCULO OFICIAL No. PLACAS DRA039B MODELO 2006 VEHÍCULO PARTICULAR AÉREO
PASAJES	0.00	
COMBUSTIBLES	\$4,100.00 vales	
OTROS	178.00	
TOTAL \$	6,796.00	

TOTAL (LETRA) (Seis Mil Setecientos Noventa y Seis Pesos 00/100 M.N.)

EFFECTIVO: <input style="width: 80%;" type="text"/>	CHEQUE: <input style="width: 80%;" type="text"/>	No. <input style="width: 80%;" type="text"/>
OCOSINGO CHIAPAS, 19 DE SEPTIEMBRE DE 2023 <small>LUGAR Y FECHA</small>	 Eustacio Enrique Trejo Trejo <small>NOMBRE Y FIRMA</small>	

DECLARO BAJO PROPUESTA DE DECIR VERDAD, QUE LOS DATOS CONTENIDOS EN ESTE INFORME SON VERÍDICOS Y MANIFESTO TENER CONOCIMIENTO DE LAS SANCIONES QUE SE APLICARÁN EN CASO CONTRARIO.

CERTIFICACIÓN DE COMISIÓN Y PERMANENCIA

FECHA DE ESTANCIA	LUGAR	SELLO Y FIRMA DE CERTIFICACIÓN
26/09/2023		SECRETARÍA DE MEDIO AMBIENTE E HISTORIA NATURAL Dirección del Jardín Botánico "Dr. Faustino Miranda" 26 SEP 2023 RECIBIDO FIRMA: Tuxtla Gutiérrez, Chiapas
27/09/2023	Tuxtla Gutierrez, Chiapas	
28/09/2023	San Cristobal-Ocosingo	

COMPROBACIÓN Y/O LIQUIDACIÓN

CONCEPTO	OTORGADO	COMPROBADO	DIFERENCIA
VIÁTICOS	2,518.00		
PASAJES	0.00		
COMBUSTIBLES	4,100.00		
OTROS	178.00		
TOTAL \$	6,796.00		

IMPORTE DIFERENCIA TOTAL (LETRAS)

SALDO A FAVOR DE: COMISIONADO DEPENDENCIA O ENTIDAD

SELLO Y FECHA DE RECIBIDA
LA COMPROBACIÓN

ENCARGADO DEL DEPARTAMENTO DE
CONTABILIDAD

COMISIONADO

C.P. ROSA ELENA PULIDO AGUILAR
NOMBRE Y FIRMA

Eustacio Enrique Trejo Trejo
 NOMBRE Y FIRMA



CONCESIONARIA DE AUTOPISTAS DEL SURESTE, SA DE CV
 RIO MISSISSIPPI 49 PISO 7, COL. CUAUHEMOC, CUAUHEMOC, CIUDAD DE MEXICO, MEXICO, C.P. 06500
 R.F.C.: CAS0709283G5

TIPO DE COMPROBANTE			HOJA
Factura			1 / 1
SERIE	G	FOLIO	1668078
DATOS CFDI			
FECHA Y HORA EMISION		SERIE DEL CERTIFICADO	
2023-09-29T07:18:20		00001000000504370896	
LUGAR DE EXPEDICION		CONDICION DE PAGO	
06500			
METODO DE PAGO			
PUE - Pago en una sola exhibición			
FORMA DE PAGO			
01 - Efectivo			

RÉGIMEN FISCAL	601 - General de Ley Personas Morales		
CLIENTE			
UNIVERSIDAD TECNOLOGICA DE LA SELVA			
Entronque Toniná Km. 0.5, Carretera Ocosingo-Altamirano 0 SN, , Predio Laltic, Ocosingo, Chiapas, México, C.P. 29950			
R.F.C.: UTS9711202F3			
REGIMEN FISCAL:	601	USO DE CFDI:	G03 - Gastos en general.
RESIDENCIA FISCAL:		ID FISCAL:	

CLAVE UNIDAD	CLAVE PRODUCTO/SERVICIO	CANTIDAD	DESCRIPCIÓN	PRECIO UNITARIO	IMPORTE
C62	95111603	1.00	PEAJE CASETA CHIAPACORZO CON REFERENCIA FBCC5D93C0D67CEF DE FECHA 26/09/2023	\$76.72	\$76.72
C62	95111603	1.00	PEAJE CASETA CHIAPACORZO CON REFERENCIA 74807AD6BD5B520C DE FECHA 27/09/2023	\$76.72	\$76.72

FOLIO FISCAL: AFF42CB7-C3DB-784B-BB39-64FAB4F2E570
 NÚMERO DE SERIE DEL CERTIFICADO DEL SAT: 00001000000502000436
 FECHA Y HORA DE CERTIFICACIÓN: 29/09/2023 07:18:32 a.m.

SubTotal \$153.44
 IVA 16%: \$24.56
 Total: \$178.00

CLAVE DE CONFIRMACION	MONEDA	TIPO DE CAMBIO
	MXN	1

IMPORTE CON LETRA:

CIENTO SETENTA Y OCHO PESOS 00/100 MN

SELLO DIGITAL DEL EMISOR DEL CFDI

JcJ1eu9Wc1xTKo5evzVswNIBJLMRlyuq0ENANrlyNEI9bWuAb3ac9CUxQbJolyE+EJL2uSky3VSBWVMizwx1zWy8sZdJkH4QXB+0K01nMNA1/8WBfWN9Cpvg/OUV2UPpi2ZaluTe+IZxxL7ZuuU5sqWOHWwjQfRWixOK5BzrIE1VX/XMygzzBRjH+i55Gk5NsCqmXYbdTBFnSNegKzEK0RhbVyp8xwLhGtbVcHdI2TuhjmmRHer7VkhUixAo9U9P6KumGfzirlvZqAA/a4aGRU+tb4bZSzfzFDQVj8Wn8LJ2Wa3oB6YpEjSxKrbrik+Dg9RNlRlvw==

CADENA ORIGINAL DEL COMPLEMENTO DE CERTIFICACIÓN DIGITAL DEL SAT

[1][1]AFF42CB7-C3DB-784B-BB39-64FAB4F2E570[2023-09-29T07:18:32][SCD110105654][JcJ1eu9Wc1xTKo5evzVswNIBJLMRlyuq0ENANrlyNEI9bWuAb3ac9CUxQbJolyE+EJL2uSky3VSBWVMizwx1zWy8sZdJkH4QXB+0K01nMNA1/8WBfWN9Cpvg/OUV2UPpi2ZaluTe+IZxxL7ZuuU5sqWOHWwjQfRWixOK5BzrIE1VX/XMygzzBRjH+i55Gk5NsCqmXYbdTBFnSNegKzEK0RhbVyp8xwLhGtbVcHdI2TuhjmmRHer7VkhUixAo9U9P6KumGfzirlvZqAA/a4aGRU+tb4bZSzfzFDQVj8Wn8LJ2Wa3oB6YpEjSxKrbrik+Dg9RNlRlvw==][00001000000502000436][

SELLO DIGITAL DEL SAT

mfgPpodKx3E/ciCeov1nFOiooyTdw3McVp7vr98yRbq2DSS0w53RbwuUE+aBY5V0Twfq+50F5817nVHmhmNFLAGv8KV0x80FsJL0bWbqAb8IKBdsmaDmlUfjG0symbSGYVTG1js6dMMWb8z6r6qGTMkyB4Kfe6Xc7CuCE+0aR52KBK6JDEihplnKTA11X6JHDY/Z+qsP9S2AOaEEz8X6fbKUBh6Wz4t1NwAkKlypTzZs5708NbfNpb4+XXCZ4HE5C7iaQoyOoksbAWmG9YRXvk+nMoZTShy+p2cTX0M1Eru9jM4cw+khR4nZSEMFw6zxpKahe3iOW4KD6w==



AUTOPISTA TUXTLA - SAN CRISTOBAL
PLAZA DE COBRO CHIAPA DE CORZO
SENTIDO: TUXTLA GUTIERREZ
FOLIO: 0004694607

FBC05D93C0B670EF

26/07/2023 09:07:10 C:7 B

CLASE	AUTO	IMPORTE	IVA	TOTAL
		76.72	12.28	89.00

FBC05D93C0B670EF

Facturacion www.casamexico.com

AUTOPISTA TUXTLA - SAN CRISTOBAL
PLAZA DE COBRO CHIAPA DE CORZO
SENTIDO: SAN CRISTOBAL

FOLIO: 0005066990

74807AD6BDB520C

27/08/2023 15:40:10 C:1 A

CLASE	AUTO	IMPORTE	IVA	TOTAL
		76.72	12.28	89.00

74807AD6BDB520C

Facturacion www.casamexico.com

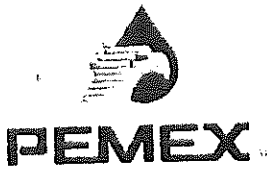

Permisos CRE: PL/00149/15/2015
 Ruta Venta Varela Roberto Ramirez
 Carretera San Cristobal Polihuer Km. 32.5
 0000000
 0000000
 0000000
 0000000
 0000000
 0000000
 0000000

ORIGINAL

Boleta: 09
 Fecha de Emision: 25-09-23 17:29:10
 Fecha de Impresion: 25-09-23 17:05:19
 Tipo de Operacion: 11131190
 Terminal ID: 9902840

TOTAL: 8001762481

PRODUCTO	LITROS	PRECIO	TOTAL
Magna PULCA	74.890	22.70	1700.00

TOTAL: \$1700.00

10001 setecientos PESOS 00/100 M.N.



0001762481

GRUPO ROBLES RAMIREZ S.A.
 GRUPO EMPRESARIAL ROBLES RAMIREZ S.A.
 Original Paper

GASOLINERA LA FUENTE ES:000354

ROBERTO JACINTO ROBLES RAMIREZ
RFC:RORR450512P62 REGIMEN: 612

ESTABLECIMIENTO QUE EXPIDE ESTE COMPROBANTE:
 BLVD. BELISARIO DOMINGUEZ NO. 1285, COL. CENTRO, C.P.
 29000 TUXTLA GUTIÉRREZ, CHIAPAS. TEL: (961) 8027882
 PERMISO CRE: PL/2075/EXP/ES/2015

Lugar de Expedición: 29000

Ticket

ORIGINAL - VALE RR

No. Folio 4808353
Fecha: 26-09-2023 17:06:40
Impresión: 26-09-2023 17:05:19
Posición: 14
Producto: MAGNA
Cantidad: 45.558
Precio: \$21.95
Total: \$1,000.00

MIL PESOS CON 00/100 M.N.

Para generar su factura entre en:
www.gruporoblesramirez.com
*****GRACIAS POR SU COMPRA*****

GASOLINERA HUIITEPEC SA DE CV
 CARRETERA INTERNACIONAL KM 1170
 S/N

29264 Fatima
 San Cristobal de las Casas
 Tel. : 9671480071
 RFC : GA0871016FE1
 STIC : 0000107534
 Permisos CRE: PL/887/EXP/ES/2015

Fecha: 28/09/2023 09:39
 Corte: 1293
 ***** ORIGINAL *****

Comprobante: 1457398 - 2454189

Cliente: ROBERTO JACINTO ROBLES
 RAMIREZ
 Ident. :
 Placa :
 NO.FCO :

Dispensario: 11
 Producto : MAGNA
 Litros : 35.103
 Precio : 22.880
 Importe : 803.16

TOTAL : 803.16

F. Pago : Vale La Fuente

L.O. incluida en el precio

Muchas Gracias!

Recibí
 ticket y talones
 Originales
 08/10/23

 Jesús Humberto C.

Conductor: _____
Marca: _____
Modelo: _____
Kilometraje: _____

PLACAS _____

Fecha: _____

Firma: _____

Folio: **7045056**

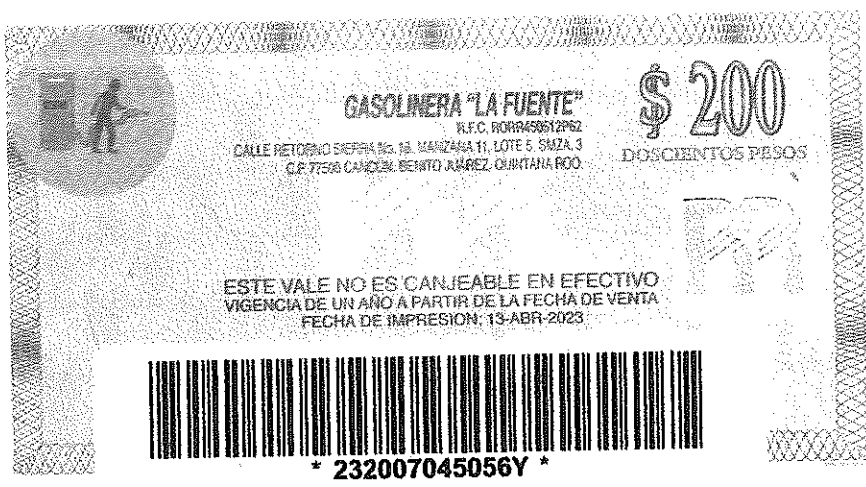

GASOLINERA "LA FUENTE"
R.F.C. R08R450512P62
CALLE RETORNO SIERRA No. 18, MANZANA 11, LOTE 5, SMZA. 3
C.P. 77500 CANCÚN, BENTU JUÁREZ, QUINTANA ROO.

\$ 200
DOSCIENTOS PESOS

ESTE VALE NO ES CANJEABLE EN EFECTIVO
VIGENCIA DE UN AÑO A PARTIR DE LA FECHA DE VENTA
FECHA DE IMPRESION: 13-ABR-2023

*** 232007045056Y ***

7045056
UNICOM
TEL: 52-999-983-3030-02 ASPR-0202 0178 Q-896 G-181-5-808

Conductor: _____
Marca: _____
Modelo: _____
Kilometraje: _____

PLACAS _____

Fecha: _____

Firma: _____

Folio: **7045057**

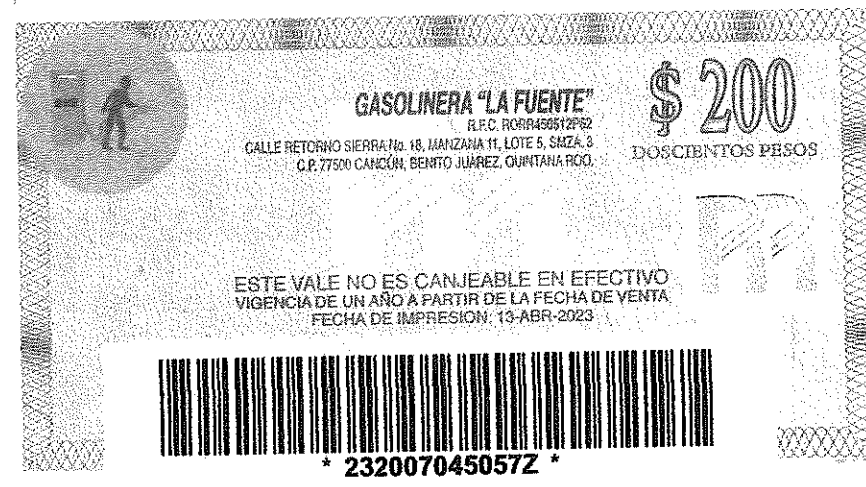

GASOLINERA "LA FUENTE"
R.F.C. R08R450512P62
CALLE RETORNO SIERRA No. 18, MANZANA 11, LOTE 5, SMZA. 3
C.P. 77500 CANCÚN, BENTU JUÁREZ, QUINTANA ROO.

\$ 200
DOSCIENTOS PESOS

ESTE VALE NO ES CANJEABLE EN EFECTIVO
VIGENCIA DE UN AÑO A PARTIR DE LA FECHA DE VENTA
FECHA DE IMPRESION: 13-ABR-2023

*** 232007045057Z ***

UNICOM
TEL: 52-999-983-3030-02 ASPR-0202 0178 Q-896 G-181-5-808

Conductor: _____
Marca: _____
Modelo: _____
Kilometraje: _____

PLACAS _____

Fecha: _____

Firma: _____

Folio: **7045058**



GASOLINERA "LA FUENTE"
R.F.C. R08R450512P62
CALLE RETORNO SIERRA No. 18, MANZANA 11, LOTE 5, SMZA. 3
C.P. 77500 CANCÚN, BENTU JUÁREZ, QUINTANA ROO.

\$ 200
DOSCIENTOS PESOS

ESTE VALE NO ES CANJEABLE EN EFECTIVO
VIGENCIA DE UN AÑO A PARTIR DE LA FECHA DE VENTA
FECHA DE IMPRESION: 13-ABR-2023

*** 232007045058- ***

UNICOM
TEL: 52-999-983-3030-02 ASPR-0202 0178 Q-896 G-181-5-808



Recibi
Vales
02/10/23

Conductor: COSTACIA
C. Trase Trase
Marca: CHEVROLET
Modelo: 2006
Kilometraje: 254628

PLACAS DMH 039B
Fecha: 25/09/2023
Firma: [Firma]
Folio: **7045039**

Conductor: COSTACIA
C. Trase Trase
Marca: CHEVROLET
Modelo: 2006
Kilometraje: 254628

PLACAS DMH 039B
Fecha: 25/09/2023
Firma: [Firma]
Folio: **7045042**

Conductor: COSTACIA
C. Trase Trase
Marca: CHEVROLET
Modelo: 2006
Kilometraje: 254628

PLACAS DMH 039B
Fecha: 25/09/2023
Firma: [Firma]
Folio: **7045045**

Conductor: COSTACIA
C. Trase Trase
Marca: CHEVROLET
Modelo: 2006
Kilometraje: 254868

PLACAS DMH 039B
Fecha: 26/09/2023
Firma: [Firma]
Folio: **7045048**

Conductor: COSTACIA
C. Trase Trase
Marca: CHEVROLET
Modelo: 2006
Kilometraje: 254628

PLACAS DMH 039B
Fecha: 25/09/2023
Firma: [Firma]
Folio: **7045040**

Conductor: COSTACIA
C. Trase Trase
Marca: CHEVROLET
Modelo: 2006
Kilometraje: 254628

PLACAS DMH 039B
Fecha: 25/09/2023
Firma: [Firma]
Folio: **7045043**

Conductor: COSTACIA
C. Trase Trase
Marca: CHEVROLET
Modelo: 2006
Kilometraje: 254628

PLACAS DMH 039B
Fecha: 25/09/2023
Firma: [Firma]
Folio: **7045046**

Conductor: COSTACIA
C. Trase Trase
Marca: CHEVROLET
Modelo: 2006
Kilometraje: 254868

PLACAS DMH 039B
Fecha: 26/09/2023
Firma: [Firma]
Folio: **7045049**

Conductor: COSTACIA
C. Trase Trase
Marca: CHEVROLET
Modelo: 2006
Kilometraje: 254628

PLACAS DMH 039B
Fecha: 25/09/2023
Firma: [Firma]
Folio: **7045041**

Conductor: COSTACIA
C. Trase Trase
Marca: CHEVROLET
Modelo: 2006
Kilometraje: 254628

PLACAS DMH 039B
Fecha: 25/09/2023
Firma: [Firma]
Folio: **7045044**

Conductor: COSTACIA
C. Trase Trase
Marca: CHEVROLET
Modelo: 2006
Kilometraje: 254828

PLACAS DMH 039B
Fecha: 26/09/2023
Firma: [Firma]
Folio: **7045047**

Conductor: COSTACIA
C. Trase Trase
Marca: CHEVROLET
Modelo: 2006
Kilometraje: 254868

PLACAS DMH 039B
Fecha: 26/09/2023
Firma: [Firma]
Folio: **7045050**

Conductor: COSTAJO
C. Trase Trase
Marca: CHEVROLET
Modelo: 2006
Kilometraje: 254868

PLACAS DMA 039B

Fecha: 26/09/2023

Firma: [Signature]

Folio: **7045051**

Conductor: COSTAJO
C. Trase Trase
Marca: CHEVROLET
Modelo: 2006
Kilometraje: 258029

PLACAS DMA 039B

Fecha: 28/09/2023

Firma: [Signature]

Folio: **7045052**

Conductor: COSTAJO
C. Trase Trase
Marca: CHEVROLET
Modelo: 2006
Kilometraje: 255029

PLACAS DMA 039B

Fecha: 28/09/2023

Firma: [Signature]

Folio: **7045053**

Conductor: COSTAJO
C. Trase Trase
Marca: CHEVROLET
Modelo: 2006
Kilometraje: 255029

PLACAS DMA 039B

Fecha: 28/09/2023

Firma: [Signature]

Folio: **7045054**

Conductor: COSTAJO
C. Trase Trase
Marca: CHEVROLET
Modelo: 2006
Kilometraje: 255029

PLACAS DMA 039B

Fecha: 28/09/2023

Firma: [Signature]

Folio: **7045055**

Conductor: COSTAJO
C. Trase Trase
Marca: CHEVROLET
Modelo: 2006
Kilometraje: 254608

PLACAS DMA 039B

Fecha: 25/09/23

Firma: [Signature]

Folio: **18619246**

UNIVERSIDAD TECNOLÓGICA DE LA SELVA

BITÁCORA DE RECORRIDO

DATOS DEL VEHÍCULO

No ECONÓMICO: 60300200007

MARCA: CHEBROLET

MODELO: 2006

PLACAS: DRA039B

FECHA 2023	KILOMETRAJE AL MOMENTO DE CARGAR GASOLINA	LUGAR	LITROS		SERVICIO DE MANTENIMIENTO Y REP.	COSTOS
			GAS TOTAL DEL DÍA	ACEITE		
25-sep-2023	254628	Ocosingo	74.89			\$1,700.00
26-sep-2023	254868	Tuxtla Gutierrez	45.558			\$1,000.00
28-sep-2023	255029	San Cristoabal	35.103			\$800.00
TOTALES						\$3,500.00

KM INICIAL	254623	Kms.
KM FINAL	255156	Kms.
TOTAL DE RECORRIDO	533	Kms.

NIVEL DE COMBUSTIBLE (ENTREGA DE VEHICULO)

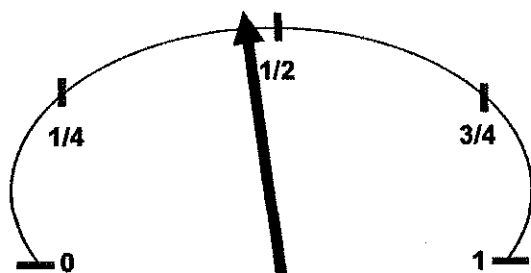

RECIBIÓ

C. Eustacio Enrique Trejo Trejo
NOMBRE Y FIRMA DEL USUARIO

NIVEL DE COMBUSTIBLE (RECEPCIÓN DE VEHÍCULO)

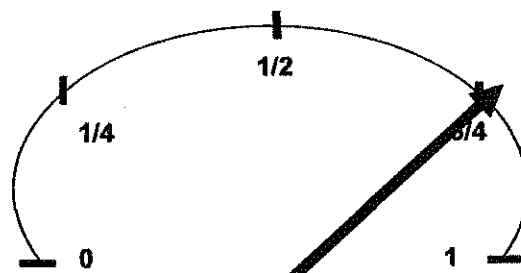

ENTREGÓ

C. Eustacio Enrique Trejo Trejo
NOMBRE Y FIRMA DEL USUARIO

Vo Bo

Lic. Lorena Estrella Castañeda Torres

JEFA DEL DEPARTAMENTO DE RECURSOS MATERIALES Y SERVICIOS GENERALES

Recorrido de Visitas Guiadas

Período: del 26 al 28 de septiembre de 2023

Carrera: TSU en Agrobiotecnología Asesor del Grupo: Mtro. Mario Santos Ríos Camel.

N/p	Empresa	Domicilio	Lugar	Teléfono	Contacto	Fecha	Hora
1	Jardín Botánico	Av. 5a. Avenida Nte. Ote. s/n, Parque Madero	Tuxtla Gutiérrez, Chiapas.	(961) 6132099/6123622 ext 218 y 219	Arq. Marla del Rosario Bonifaz Alfonso	26/09/2023	10:00 am
2	SAGyP (City Café)	Antiguo Aeropuerto "Llano San Juan", 29140.	Tuxtla Gutiérrez, Chiapas.	961 356 1233	Mtra. Zaynia Andrea Gil Vázquez / Erick Gómez Ramírez	26/09/2023	12:00 PM
3	UNICACH Tuxtla	Libramiento Norte Pte. 1150 Col. Lajas Maciel CP. 29039	Tuxtla Gutiérrez, Chiapas	961 617 0440 EXT. 4301	Dr. Ernesto Velázquez Velázquez	27/09/2023	09:00 am
4	INIFAP Ocozocoautla	Carretera Ocozocoautla-Cintalapa, km 3.0	Ocozocoautla, Chis	961 177 0200	Mtro. Walter López Baez	27/09/2023	13:00 pm
5	ECOSUR Unidad San Cristóbal	Carretera Panamericana y Periférico Sur s/n Barrio Marla Auxiliadora.	San Cristóbal de Las Casas, Chiapas.	967 674 9000 Ext. 1109	Mtro. Benigno Gómez y Gómez	28/09/2023	10:00 am

Lugar, fecha y hora de salida: Ganadera Local, el día 26 de septiembre de 2023, 04:00 am.

Observaciones:

Atentamente

Mtro. José Elías López Ocaña
 Director de Vinculación



SECRETARÍA DE EDUCACIÓN
 UNIVERSIDAD TECNOLÓGICA DE LA SELVA
 DIRECCIÓN DE VINCULACIÓN
 OCOZINGO, CHIAPAS