

Informe de Comisión No. UTS/DMI/059/2023.
Ocosingo, Chiapas.
25 de septiembre de 2023.

Ing. Olger Antonio Palacios Ruiz
Jefe del Departamento de Mantenimiento Institucional
Presente.

En relación a la Comisión No. UTS/DMI/059/2023, de fecha 13 de septiembre del presente año, me instruye a trasladarme a la ciudad Comitán de Domínguez y Tuxtla Gutiérrez, los días 19 al 21 de septiembre del 2023, para llevar a cabo visitas guiadas a los alumnos de la carrera de TSU Proceso Industrial Área Manufactura.

Me permito informar que salimos de esa máxima casa de estudios a las 5:00 am del día 19 de septiembre del presente año, con el Vehículo Asignado Suburban Azul con placas DRA039B, en compañía de otro vehículo Toyota con placas DRA152B quien lo maneja el C. Alejo Hernández Vásquez, llegando a la Ciudad de Comitán a las 11:30 am., de acuerdo al itinerario donde colocan la dirección de las empresas al llegar a la primera visita SOCAEM, nos informaron que hay no era el lugar, y que es sobre el bulevar Belisario Domínguez a la altura de la colonia Miguel Alemán, terminando la visita a las 02:25 pm., para dirigirnos a la siguiente visita llegando a las 02:45 pm., al Taller Mecánico y Rectificación de Motores Álvarez al término de la visita saliendo de Comitán de Domínguez a las 05:48 pm., llegando a la Ciudad de Tuxtla Gutiérrez a las 09:17 pm., nos dirigimos al hotel donde pernotamos con los alumnos y el maestro.

Al día siguiente 20 de septiembre del 2023, nos trasladamos a la primera visita del día en la empresa Comercializadora la Trigueña S.A. DE C.V. llegando a las 08:40 am, saliendo de la visita a las 12:00 pm., se tomó el acuerdo de desayunar y hacer tiempo para la siguiente visita saliendo del lugar a las 02:30 pm., rumbo a la empresa KUKULCÁN Muebles terminando la visita nos trasladamos al hotel para pernotar con los alumnos y el Maestro.

El día **jueves 21 de septiembre del presente año**, nos trasladamos a la empresa Agua Electrón llegando a las 11:40 am., al término de la visita saliendo de Tuxtla Gutiérrez a las 02:48 pm., con destino a nuestra Ciudad de origen, llegando a San Cristóbal se tomó la decisión de comer, posteriormente continuamos nuestro recorrido a esta Ciudad de Ocosingo llegando a las 09:30 pm., al parque central en donde descendieron los alumnos y el docente, posteriormente nos trasladamos a las Instalaciones de la Universidad Tecnológica de la Selva para dejar el vehículo que me asignaron.

Nota: Me permito informar que el vehículo asignado durante el recorrido, me percate que en el tablero marca presión baja de aceite y con problemas de frenos.

Nota: En razón a lo anterior hago entrega de ticket de caseta en original, copia del ticket original de combustible, anexo una copia de ticket que fue cargado en efectivo en la Ciudad de Ocosingo el día 18 de septiembre de 2023 por el C. Jesús Humberto Coello de la Cruz por la cantidad de \$1,000.00 (Mil Pesos 00/100 mn.) y copia del folio de vales del **7045119 al 7045135 con dominación de \$200 y uno de \$100 que es el folio 18618594.**

Sin otro asunto en particular le envió un cordial saludo.

ATENTAMENTE

Comisionado



C. Mauricio Antonio Méndez Trujillo.
Chofer.

Vo. Bo.

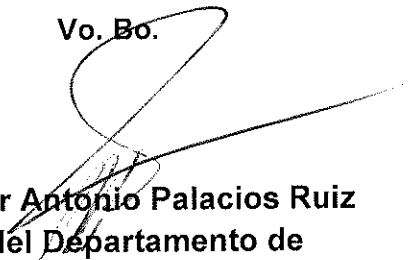

Ing. Olger Antonio Palacios Ruiz
Jefe del Departamento de
Mantenimiento Institucional

Archivo

UNIVERSIDAD TECNOLÓGICA DE LA SELVA

No. UTS/AyF/DMI/059/2023		
DÍA	MES	AÑO
13	09	2023

FORMATO ÚNICO DE COMISIÓN

ÓRGANO RESPONSABLE						
CLAVE PRESUPUESTARIA:	AÑO	DEP/SUBDEP	FU	SF	AI	PT
	2023					
NOMBRE DEL COMISIONADO:			CATEGORÍA:		TEL. OFICINA EXT.	
Mauricio Antonio Mendez Trujillo			Chofer		01 919 67 30971, 30972 EXT. 1212	
MOTIVO DE LA COMISIÓN						
<p>se le instruye trasladarse a la Ciudad de Comitán de Domínguez y Tuxtla Gutiérrez, los días 19 al 21 de septiembre de 2023, para llevar a cabo visitas guiadas a los alumnos de la carrera de TSU Procesos Industriales Área Manufactura</p>						
LUGARES DE COMISIÓN	PERIODO		CUOTA DIARIA VIÁTICOS	TOTAL DE DÍAS	IMPORTE	
	INICIO	TÉRMINO				
Ocosingo - Comitán de Domínguez	19-sep-23	19-sep-23	\$1,060.00	día completo	\$1,060.00	
Comitán de Domínguez-Tuxtla Gutiérrez Chiapas	20-sep-23	20-sep-23	\$1,060.00	día completo	\$1,060.00	
Tuxtla Gutiérrez Chiapas-Ocosingo	21-sep-23	21-sep-23	\$398.00	Medio día	\$398.00	
				TOTAL	\$2,518.00	
NOTA: ESTA COMISIÓN DEBERÁ SER COMPROBADA EN TRES DÍAS HÁBILES A SU TÉRMINO						
AUTORIZACIÓN DE LA COMISIÓN				ÁREA ADMINISTRATIVA		
Ing. Olger Antonio Palacios Ruiz NOMBRE Y FIRMA				L.C.P. Guadalupe Gómez Chandoquí NOMBRE Y FIRMA		
IMPORTE DE LA COMISIÓN						
DESCRIPCIÓN	IMPORTE	MEDIO DE TRANSPORTE				
VIÁTICOS	2,518.00	No. PLACAS DRA039B MODELO 2006 VEHÍCULO OFICIAL VEHÍCULO PARTICULAR AÉREO				
PASAJES	0.00					
COMBUSTIBLES	\$4,500.00 vales					
OTROS	178.00					
TOTAL \$	7,196.00					
TOTAL (LETRA)		(Siete Mil Ciento Noventa y Seis Pesos 00/100 M.N)				
EFFECTIVO: 		CHEQUE: 		No. _____		
OCOSINGO CHIAPAS, 13 DE SEPTIEMBRE DE 2023 LUGAR Y FECHA		Mauricio Antonio Mendez Trujillo NOMBRE Y FIRMA				

DECLARO BAJO PROPUESTA DE DECIR VERDAD, QUE LOS DATOS CONTENIDOS EN ESTE INFORME SON VERÍDICOS Y MANIFESTO TENER CONOCIMIENTO DE LAS SANCIONES QUE SE APLICARÁN EN CASO CONTRARIO.



17/09/2023

CERTIFICACIÓN DE COMISIÓN Y PERMANENCIA

FECHA DE ESTANCIA	LUGAR	SELLO Y FIRMA DE CERTIFICACIÓN
19/09/2023	Ocosingo - Comitán de Domínguez	<p>SOLIDARIDAD EMPRESARIAL, S.A. DE C.V. R.F.C. SCE940906PP9 Allende Esquina Carretera Internacional S/N Ced. Miguel Alemán Comitán de Domínguez, Chiapas</p>
20/09/2023	Tuxtla Gutierrez, Chiapas	
21/09/2023	Tuxtla Gutierrez, Chiapas	<p>AGUA ELECTRON, S.A. DE C.V. R.F.C. AEL081127GG7 CARR. TUXTLA-CHIGOASEN S/N LTZ LOS LAJUTOS, INFONAVIT TUXTLA GUTIERREZ, CHIAPAS C.P. 29028</p>

19/09/2023

20/09/2023

FABRICANTES DE MOBILIARIO ESCOLAR Y DE OFICINA
Calle Morelos No. 210
Ced. Pinar de los Ayres Tuxtla Gutierrez, Chiapas
Tel. 961 17 00 y 015 y 77 00

COMPROBACIÓN Y/O LIQUIDACIÓN

CONCEPTO	OTORGADO	COMPROBADO	DIFERENCIA
VIÁTICOS	2,518.00		
PASAJES	0.00		
COMBUSTIBLES	4,500.00		
OTROS	178.00		
TOTAL \$	7,196.00		

20/09/2023

IMPORTE DIFERENCIA TOTAL (LETRAS)

SALDO A FAVOR DE:

COMISIONADO

DEPENDENCIA O ENTIDAD

SELLO Y FECHA DE RECIBIDA
LA COMPROBACIÓN

ENCARGADO DEL DEPARTAMENTO DE CONTABILIDAD

COMISIONADO

C.P. ROSA ELENA PULIDO AGUILAR
NOMBRE Y FIRMA

Mauricio Antonio Mendez Trujillo
NOMBRE Y FIRMA

UNIVERSIDAD TECNOLÓGICA DE LA SELVA

BITÁCORA DE RECORRIDO
DATOS DEL VEHÍCULO

No ECONÓMICO: MARCA: MODELO: PLACAS:

FECHA 2023	KILOMETRAJE AL MOMENTO DE CARGAR GASOLINA	LUGAR	LITROS		SERVICIO DE MANTENIMIENTO Y REP.	COSTOS
			GAS TOTAL DEL DÍA	ACEITE		
18-09-2023	254007	Ocosingo	43.497			\$1,000.00
19-09-2023	254223	Comitan	44.663			\$1,000.00
20-09-2023	254400	Tuxtla	45.558			\$1,000.00
21-09-2023	254473	San Cristobal	13.112			\$300.00
22-09-2023	254594	Ocosingo	52.870			\$1,200.00
TOTALES						\$4,500.00

KM INICIAL	254011	Kms.
KM FINAL	254596	Kms.
TOTAL DE RECORRIDO	585	Kms.

NIVEL DE COMBUSTIBLE (ENTREGA DE VEHICULO)

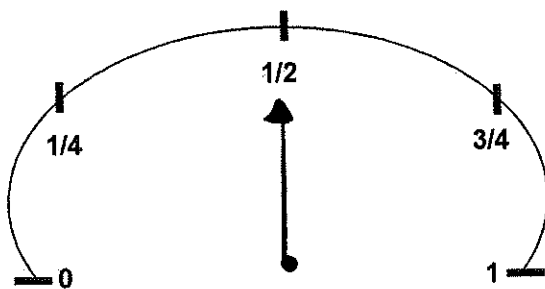

NIVEL DE COMBUSTIBLE (RECEPCIÓN DE VEHICULO)

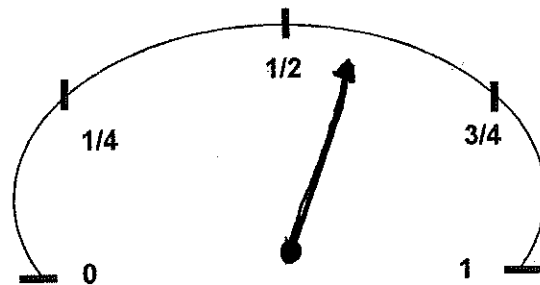

RECIBÍÓ
Mauricio A. Mendez Trujillo
NOMBRE Y FIRMA DEL USUARIO

ENTREGÓ
Mauricio A. Mendez Trujillo
NOMBRE Y FIRMA DEL USUARIO

Vo Bo
Lorena Estrella Casteñeda Torres
Lic. Lorena Estrella Casteñeda Torres
DEPARTAMENTO DE RECURSOS MATERIALES Y SERVICIOS GENERALES

Recorrido de Visitas Guiadas

Período: del 19 al 21 de septiembre de 2023
 Carrera: TSU. En Procesos Industriales Área Manufactura Asesor del Grupo:
Ing. Arturo Sesma Paniagua.

N/p	Empresa	Domicilio	Lugar	Teléfono	Contacto	Fecha	Hora
1	SOCAEM Comitán, Chiapas	La Pileta 30029	Comitán de Domínguez, Chiapas	9636321299	Lic. Benjamín Hernández Gómez, Gerente General y C. Antonio Gordillo	19/09/2023	12:00 pm
2	Taller Mecánico y Rectificación de Motores Álvarez	Calle Segunda Nte. Pte. 64, Guadalupe. 30000	Comitán de Domínguez, Chis	9636320462 9636320462	Contador Rodolfo Santiago, C. Herlindo Guillen y C. Fernando Enrique Álvarez Guillen Gerente General	19/09/2023	15:00 pm
3	Comercializadora la Trigueña, S.A. DE C.V.	Buganvilla 679, Plan de Ayala Ampliación Sur, 29020	Tuxtla Gutiérrez, Chis	9611464541	C.P. Félix Morales Maldonado Gerente de Recursos Humanos	20/09/2023	09:00 am
4	Kukulcán Muebles	Carretera Panamericana No. 658, Col. Plan de Ayala, 29110	Tuxtla Gutiérrez, Chiapas	9616490762, 9616031926	Ing. Carlos Zebadua Jiménez, Gerente General	20/09/2023	15:00 pm
5	Agua Electrón	Carretera Tuxtla Chicoasen, Blvd. Laguitos Lt 2, 29028	Tuxtla Gutiérrez, Chiapas	961 602 0330 961 602 0340 961 117 5492	Lic. Pauleth Eugenia	21/09/2023	12:00 pm

Lugar, fecha y hora de salida: Ganadera Local, el día 19 de septiembre de 2023,
05:00 am.

Observaciones:

Atentamente

Mtro. José Elías López Ocaña
 Director de Vinculación

SECRETARÍA DE EDUCACIÓN
 UNIVERSIDAD TECNOLÓGICA
 DE LA SELVA
 DIRECCIÓN DE VINCULACIÓN
 OCOSINGO, CHIAPAS



FACTURA

E05815 - OPERADORA TONINA

RFC: OTO-981205-JW4

Permiso CRE: PL/943/EXP/ES/2015

Clave PEMEX: 0000109586

CARRETERA INTERNACIONAL KM 145+200

COL: FRACCION I WUALA

OCOSINGO, CHIAPAS. CP: 29950

Régimen Fiscal: 601 - GENERAL DE LEY

PERSONAS MORALES

e-Mail: operadortonina@hotmail.com

4972 - UNIVERSIDAD TECNOLOGICA DE LA SELVA

RFC: UTS-971120-2F3 CP: 29950

Régimen Fiscal: 603 - PERSONAS MORALES

CON FINES NO LUCRATIVOS

099E43BC-6F17-455C-83E9-26B4568925A0

Factura: CDA-18117

Tipo de Comprobante: I - INGRESO

Fecha: LU 18/SEP/23 17:22:26

Fecha SAT: LU 18/SEP/23 17:23:14

CSD Emisor: 00001000000507236513

CSD SAT: 00001000000505619865

Forma de Pago: 03 - TRANSFERENCIA

Método de Pago: PUE - PAGO EN UNA SOLA

Uso CFDI: G03 - GASTOS EN GENERAL

Folio 1354730

No. ID: PL/943/EXP/ES/2015-1354730

Pos: 02 Mang: 02 LU 18/SEP/23 17:22:26

Cantidad: 43.497

Unidad: LTR - LITROS

Producto: MAGNA

Clave SAT: 15101514

Precio Unitario: \$21.325739

Base: \$904.88

IVA Tasa: 0.080000

SubTotal: \$927.61

IVA Importe: \$72.39

Total: \$1,000.00

<<MIL PESOS 00/100 M.N.>>

Sello Digital Emisor:

aGz/EzqsKBOkVfM/516HRYx7nO2/qiU0/jiUYSOPmei0WrX95vle
oa3JfI2bvKMIqFhSagVvqs2nd4+WBHny0TQfalKABz1VKRof
AjdH/OPM23FRQc45BGv+3VfuaaC7bN4Xto9AsykyDxM1/oupuD
FOVXSikHnKR6f/a15CZyosmZ335UihMxvbfZ5cJM19absVI/Gjfr
xKfowArJHafJwc/6GBPeXZ/soDFR4S7D/fbBCRDu1Ce5iAo+1jwy7
q2nuyfHhGLVveefHNAJHpnQo1HeGxRBWVa+VV9eIQb87Cgx
q6Xm2GAmjJHE/cxBfHC9szXdjvYjIMMfUw==

Sello Digital SAT:

jYDezxVmxGw/2HfV8UB4bQ6IbJf6vznoIy5Y7SY0EweJ4cuRIm
6AsV9ZlwQxIw5mJf+8cHhYDsfX3Uihvmlh+eARAC9Uhm+
Cfho14HjmlUf4j2RRC61AqxBVPVjZzbedB00GnaRm9xy/v5so3
YulPBjZWFlyHLoMGHhGjxYUPnWm1pxOK6pyZGChZ169LkZ
PAXQ+RC1Vf4fb3ZB+fwXHKkw5zP/a0XOVQXuAorVzf+Nh/GI
nA/gorq/QE2HwWkjh/f/zx6XD/5MNe+axhlgSh7AcBoY15YohY
157REK+HqKipf2Bh1kafMRMsdnXkPHWf/QCYbDg==

Cadena Original SAT:

[11.1]099E43BC-6F17-455C-83E9-26B4568925A0|2023-09-18
11:23:14|SFE0807172W8|a07T2gsKBOkVfM/516HRYx7nO2-
FqjH0/jiUYSOPmei0WrX95vleoa3JfI2bvKMIqFhSagVvqs2nd
4+WBHny0TQfalKABz1VKRofAjdH/OPM23FRQc45BGv+3Vfuaa
C7bN4Xto9AsykyDxM1/oupuDFOVXSikHnKR6f/a15CZyosmZ33
5UihMxvbfZ5cJM19absVI/GjfrxKfowArJHafJwc/6GBPeXZ/soDF
R4S7D/fbBCRDu1Ce5iAo+1jwy7q2nuyfHhGLVveefHNAJHpnQo1
HeGxRBWVa+VV9eIQb87Cgxq6Xm2GAmjJHE/cxBfHC9szXdjvYjIMMfUw
vYjIMMfUw==|00001000000505619865|]



Este documento es una representación impresa de un CFDI Ver: 4.0.1. Tipo de Factura: CDA 1

Conductor: Mauricio A. Mendez Trujillo
Marca: Suburban 1201
Modelo: 2006
Kilometraje: 254223



05
Isla

CRÉDITO
003696 - ARNULFO CORDERO MORA

003696 - ARNULFO CORDERO MORA SA DE CV
CONTACTO@GRUPONACM.COM.MX
TEL: 011-560328-119

BOLETO GENERAL DE LEY PERSONAS MORALES
BOULETERO DEL CARRIO DOMINGUEZ SUR SIN NUMERO
CRISTOBAL COLON
COMUNIDAD DE DOMINGUEZ, CHIAPAS CP
CLAVE PEMEX: 0000107540
<ORIGINAL>

ISSUE 05 / POS: 09 Mangr 02

Folio:	9132380
Fecha:	MA 19/SEP/23 15:07:48
Importe:	MA 19/SEP/23 15:08:24
Contador:	44.663 LTR LITROS
Producto:	MAGNA 87 OCTANOS
Precio:	\$221.9
Total:	\$1,000.00

ISSUE 05 / POS: 007/100 M.N.G.

13743 - ROBERTO JACINTO ROBLES RAMIREZ

X Firma:

PROB: 00000000000000000000000000000000
OTRO/OTRO/CREO
Kil. Ant: 0 / No: 0 / Km: 0
Km/L: 0 / Km: 0 / 0.00

Folio: 100CRE022741 SAT UUID:
5E726A73-6141-4518-8CF6-6841011287B
Fecha: MA 19/SEP/23 15:07:48

Portal Web:

<http://acm.gasmanager.com>

(Del emisor y el pagador) incondicionalmente a la orden de ARNULFO CORDERO MORA en esta Ciudad, el día 19/SEP/23 la cantidad de \$1,000.00 valor de la mercancía aquí detallada y recibida sin ninguna satisfacción. Este pagaré es nulo y está regido por la Ley General de Títulos y Operaciones de Crédito Art. 173 parte final y artículos correlativos por no ser pagaré domiciliado.

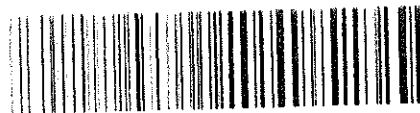

Gas Manager Cloud - POS Ver:
19/SEP/23 15:07:48 Paper DESKTOP-011762A
Por favor By: www.GasManager.com

Conductor: Mauricio A. Mendez Trujillo
Marca: Suburban
Modelo: 2006
Kilometraje: 254223

PLACAS DRA039B

Fecha: 19-09-23

Firma: Mt

Folio: 7045122

Conductor: Mauricio A. Mendez Trujillo
Marca: Suburban 1201
Modelo: 2006
Kilometraje: 254223

PLACAS DRA039B

Fecha: 19-09-23

Firma: Mt

Folio: 7045120

Conductor: Mauricio A. Mendez Trujillo
Marca: Suburban 1201
Modelo: 2006
Kilometraje: 254223

PLACAS DRA039B

Fecha: 19-09-23

Firma: Mt

Folio: 7045123

Conductor: Mauricio A. Mendez Trujillo
Marca: Suburban
Modelo: 2006
Kilometraje: 254223

PLACAS DRA039B

Fecha: 19-09-23

Firma: Mt

Folio: 7045121

Conductor: Manojo A. Mendez Trujillo
Marca: Suburban A20
Modelo: 2006
Kilometraje: 254400

PLACAS DRA 039B
Fecha: 20-09-23
Firma: NB
Folio: **7045124**

Conductor: Manojo A. Mendez Trujillo
Marca: Suburban A20
Modelo: 2006
Kilometraje: 254400

PLACAS DRA 039B
Fecha: 20-09-23
Firma: NB
Folio: **7045127**

Conductor: Manojo A. Mendez Trujillo
Marca: Suburban A20
Modelo: 2006
Kilometraje: 254400

PLACAS DRA 039B
Fecha: 20-09-23
Firma: NB
Folio: **7045128**

Conductor: Manojo A. Mendez Trujillo
Marca: Suburban
Modelo: 2006
Kilometraje: 254400

PLACAS DRA 039B
Fecha: 20-09-23
Firma: NB
Folio: **7045125**

Conductor: Manojo A. Mendez Trujillo
Marca: Suburban A20
Modelo: 2006
Kilometraje: 254400

PLACAS DRA 039B
Fecha: 20-09-23
Firma: NB
Folio: **7045126**

GASOLINERA LA FUENTE ES:000354

ROBERTO JACINTO ROBERTO RAMIREZ
RFC: RORR450512P62 REGIMEN: 612

ESTABLECIMIENTO QUE EMITE ESTE COMPROBANTE
BAJO EL REGIMEN DE MONEDA FIAT DEL BANCO CENTRAL DE
RESERVA DE LA REPUBLICA GUATEMALA (BCCRG) C.C.P.
REGISTRO DE EMPRESAS Y COMERCIO DEL (RER) 0027882
ESTABLECIMIENTO: 19/00/2015-19/00/2015

Lugar de Emisión: 20000

Ticket

CORRIENTE VALLE 133

No. Folio	4802500
Fecha:	20-09-2023 18:01:40
Impresión:	20-09-2023 18:01:00
Posición	10
Producto:	MAGNA
Cantidad:	45.558
Precio	\$21.95
Total:	\$1,000.00

MIL PESOS CIENTO DIEZ MEF

Para generar su factura entre en
www.grupocoblastanica.com
GRACIAS POR SU COMPRA

Conductor: Mauricio A. Mendez Trujillo
Marca: Subaru New
Modelo: 2006
Kilometraje: 254475

PLACAS DR A 039 B

Fecha: 21-09-23

Firma: [Signature]

Folio: **18618594**

Conductor: Mauricio A. Mendez Trujillo
Marca: Subaru New
Modelo: 2006
Kilometraje: 254475

PLACAS DR A 039 B

Fecha: 21-09-23

Firma: [Signature]

Folio: **7045135**

GASOLINERA HUIITEPEC SA DE CV
CARRILERA INTERMUNICIPAL KM 11.70
S/N
29200 Huixtla
San Cristobal de las Casas
Tel. : 9671-850071
RFC : 610971816HE 1
SATC : 00001075594
Permisos: 11-2007/14-11-2010
Fecha: 21/09/2023 00:58
Carro: 1286
CANTIDAD ORIGINAL 0000

Comprobante: 1478241 24-00053
Cliente: ROBERTO GERARDO ROBERTO RAMIREZ
Ident. :
Placa :
MOTOR :

Dispensador : 3
Producto : 990001
Litros : 13.112
Precio : 22,890
Importe : 300,00
Total : 300,00

Pago : Vale La Fuente
El total incluido en el precio
Mauricio Mendez

AUTOPISTA TUXTLA - SAN CRISTOBAL
PLAZA DE COBRO CHIAPA DE CORZO
SENTIDO: TUXTLA GUTIERREZ
FOLIO: 0004884945

5C0E600C048F1153

19/09/2023 20:10:34 C:7 B

CLASE: AUTO

IMPORTE	IVA	TOTAL
76.72	12.28	89.00

5C0E600C048F1153

Facturacion www.casmexico.com

AUTOPISTA TUXTLA - SAN CRISTOBAL
PLAZA DE COBRO CHIAPA DE CORZO
SENTIDO: SAN CRISTOBAL
FOLIO: 0003522012

568E8EDBF8C28B60

21/09/2023 14:39:20 C:2 A

CLASE: P

IMPORTE	IVA	TOTAL
76.72	12.28	89.00

568E8EDBF8C28B60

Facturacion www.casmexico.com



CONCESIONARIA DE AUTOPISTAS DEL SURESTE, SA DE CV
 RIO MISSISSIPPI 49 PISO 7, COL. CUAUHEMOC, CUAUHEMOC, CIUDAD DE MEXICO, MEXICO, C.P. 06500
 R.F.C.: CAS0709283G5

TIPO DE COMPROBANTE			HOJA
Factura			1 / 1
SERIE	G	FOLIO	1664048
DATOS CFDI			
FECHA Y HORA EMISION		SERIE DEL CERTIFICADO	
2023-09-25T11:47:24		00001000000504370896	
LUGAR DE EXPEDICIÓN		CONDICION DE PAGO	
06500			
METODO DE PAGO			
PUE - Pago en una sola exhibición			
FORMA DE PAGO			
01 - Efectivo			

RÉGIMEN FISCAL	601 - General de Ley Personas Morales
CLIENTE	
UNIVERSIDAD TECNOLOGICA DE LA SELVA	
Entronque Toniná Km. 0.5, Carretera Ocosingo-Altamirano 0 SN, , Predio Laltic, Ocosingo, Chiapas, México, C.P. 29950	
R.F.C.: UTS9711202F3	
REGIMEN FISCAL: 601	USO DE CFDI: G03 - Gastos en general.
RESIDENCIA FISCAL:	ID FISCAL:

CLAVE UNIDAD	CLAVE PRODUCTO/SERVICIO	CANTIDAD	DESCRIPCIÓN	PRECIO UNITARIO	IMPORTE
C62	95111603	1.00	PEAJE CASETA CHIAPACORZO CON REFERENCIA 5C0E600C048F1153 DE FECHA 19/09/2023	\$76.72	\$76.72
C62	95111603	1.00	PEAJE CASETA CHIAPACORZO CON REFERENCIA 568E8EDBF8C2BB60 DE FECHA 21/09/2023	\$76.72	\$76.72

FOLIO FISCAL: A8C5FD20-ACC4-4748-8AFF-B8EE04E557BD	SubTotal	\$153.44
NÚMERO DE SERIE DEL CERTIFICADO DEL SAT: 00001000000502000436	IVA 16%:	\$24.56
FECHA Y HORA DE CERTIFICACIÓN: 25/09/2023 11:47:37 a.m.	Total:	\$178.00

CLAVE DE CONFIRMACION	MONEDA	TIPO DE CAMBIO
	MXN	1

IMPORTE CON LETRA:
 CIENTO SETENTA Y OCHO PESOS 00/100 MN

SELLO DIGITAL DEL EMISOR DEL CFDI
 gBLcJLsLa8oslpbrgFZ2c8ard3uOhrDCMIk1T83DQ0SFBDuXILTerdkLThePZgl5d+ICRQo8TUqkP8zKje2JQuMdccktg4iA1oNCRHRXARIE7wu3kPZBVk8Lb+kIKPMvCjZJnTSJIAGIW7epPesN9oWCG6XNCZg25kchgYog9sFKC4AJIP8TYBrjsTjH93QkPOsCYcnlcanr4Hks5Lk/m1qfzTRQ1PyBypZLXKB80kfeNRZFLDVYtmWq5sY15I7GRGIXXVcM6NB0d79ixpZvYg/GgYcQl8e1JyX1HhQGx/DFdzH2B3BZVmlbyIMLi4mqgaiSIVv6Kq5mww==

CADENA ORIGINAL DEL COMPLEMENTO DE CERTIFICACIÓN DIGITAL DEL SAT
 ||1.1|A8C5FD20-ACC4-4748-8AFF-B8EE04E557BD|2023-09-25T11:47:37|SCD110105654|gBLcJLsLa8oslpbrgFZ2c8ard3uOhrDCMIk1T83DQ0SFBDuXILTerdkLThePZgl5d+ICRQo8TUqkP8zKje2JQuMdccktg4iA1oNCRHRXARIE7wu3kPZBVk8Lb+kIKPMvCjZJnTSJIAGIW7epPesN9oWCG6XNCZg25kchgYog9sFKC4AJIP8TYBrjsTjH93QkPOsCYcnlcanr4Hks5Lk/m1qfzTRQ1PyBypZLXKB80kfeNRZFLDVYtmWq5sY15I7GRGIXXVcM6NB0d79ixpZvYg/GgYcQl8e1JyX1HhQGx/DFdzH2B3BZVmlbyIMLi4mqgaiSIVv6Kq5mww==

SELLO DIGITAL DEL SAT
 HxQ11F8a+GuYOZa2TH50YS0sUTQonFW3JbK2kby+MCaAaykY2Ng9aW3/+kCBz6BqOP/CSbez7cB0rRakx3glGHbs1T0pv97QG42u20+XOLer8NaKwT2hshO78FV+F7xmRxYU/rlxvSveoshLV7j3paGX5MrgPpVZCeVLO9m7LhCCDZHnmZyMjfqHD6Oqjlp+Wkpu0yJgVJq+UjYdNux+9LW6Vny9n1M5HaR3LEYnA5RIFN80JMLnVIDmGDIdInjpuXFm3111O/Hcf5NMI2jsgBIDOMTou61ukCCorv4uH+KxAY7XneFih/A4RS+rlJSUS9TqS0mixESg==

