

"2025, Año de Rosario Castellanos Figueroa"

Informe de comisión No. UTS/DAYF/031/2025.

Ocosingo, Chiapas a
24 de marzo de 2025

Julio Emmanuel Lara Mayorga
Encargado de la Dirección de Administración y Finanzas.
Presente.

En atención al **Oficio de Comisión N° UTS/DAYF/031/2025**, le informo lo siguiente:

El día martes 11 de marzo, aproximadamente a las 6 de la mañana, mediante el vehículo oficial marca Toyota Corolla modelo 2013 propiedad de la Universidad, Usted, el biólogo Jorge Alonso Huitrón Flores, rector de la UTSELVA y su servidor, nos dispusimos a trasladarnos con destino a Tuxtla Gutiérrez para atender asuntos oficiales y posteriormente viajar con destino a la Ciudad de México, para acudir el día 12 a las oficinas del titular de la SEP y el día 13 a una reunión de trabajo con la titular de la Dirección de Universidades Tecnológicas y Politécnica.

Este día 11 de marzo, lo acompañe a la banca de Gobierno, para recoger chequeras de la cuenta federal 2025.

Una vez concluidas las actividades, aproximadamente a las 14:30 horas, continuamos con el traslado a la Ciudad de México. Con motivo a la hora, se decidió pernoctar en la ciudad de Orizaba, Veracruz, arribando a esta aproximadamente a las 22:30 hrs

El día 12 de marzo, a las 06:00 hrs continuamos con el traslado a la ciudad de México, llegando aproximadamente a las 12:00 horas a las oficinas de la Secretaría de Educación Pública.

Fuimos atendidos por personal de la oficina del secretario de educación, quienes tentativamente reagendaron la cita para el 02 de abril.

"2025, Año de Rosario Castellanos Figueroa"

Posteriormente, nos trasladamos al Hotel Azores, para hospedarnos, en dicho hotel, ubicado en las inmediaciones del centro histórico.

El día 13 de marzo, en compañía de Usted y del Biol. Jorge Alonso, acudimos a la reunión programada a las 11 am, con la Mtra. Marlene Mendoza, titular de la DGUTyP, quien nos recibió en su oficina y abordamos el tema de la estructura y/o plantilla funcional.

Se explicó que la Universidad Tecnológica de la Selva, a casi 28 años de su fundación ha crecido en infraestructura, en matrícula y en el recurso humano. Este último crecimiento, ha impactado directamente en el presupuesto, además la de que la ASF ha observado la plantilla funcional, centrándose que no se encuentra de acuerdo a lo autorizado en el tabulador anexo al convenio. Además, se hizo entrega de manera oficial de un análisis de la estructura.

Se realizó un ejercicio de organización, considerando el presupuesto autorizado y las plazas autorizadas, haciendo reducciones en plazas autorizada y no ocupadas, para dar suficiencias a otras, tanto en la plantilla de mandos medios y/o superiores, como de la plantilla docente.

En la reunión también se planteó la regularización de las unidades académicas, así como también se abordó la necesidad de contar con una ampliación de recursos presupuestales e incremento salarial.

La reunión se concluyó aproximadamente a las 14:00 horas y en ese horario, nos dispusimos a retornar, llegando a Tuxtla el día 14 de marzo en punto de las 2:00 am, lugar donde pernoctamos.

El día viernes 14 de marzo, aproximadamente a las 8:00 hrs, me traslade en compañía del Rector, a un encuentro con la comunidad académica, centro e investigación, sector gubernamental, iniciativa privada y organizaciones sociales en el estado de Chiapas. En el hotel Marriot, de la ciudad de Tuxtla Gutiérrez. Culminando actividades a las 12:00 hrs,

"2025, Año de Rosario Castellanos Figueroa"

posterior a ello nos dedicamos a realizar los depósitos de dispersión de nómina para el personal docente, administrativo y directivo de esta institución.

El día 15 de marzo, a las 10 de la mañana nos trasladamos con destino a la Ciudad de Tapachula, para acudir al evento de Informe de los 100 días de gobierno del Dr. Eduardo Ramírez Aguilar, Gobernador de Estado de Chiapas, evento que se celebró en el Estadio Olímpico de esta Ciudad.

El Gobernador informó sobre las acciones implementadas en su gobierno, en materia de seguridad, educación, salud, turismo, entre otros.

Aproximadamente a las 20:00 horas retornamos de la ciudad de Tapachula, a la ciudad de Ocosingo arribando a las 3:40 hrs del día 16 de marzo del presente año.

Sin otro particular reciba un cordial saludo, y pidiendo su valioso apoyo para que se me haga el reembolso de mis viáticos.

Comisionado

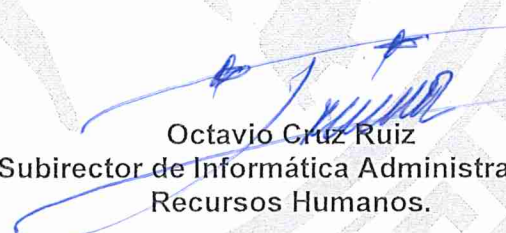
Octavio Cruz Ruiz
Subdirector de Informática Administrativa y
Recursos Humanos.

Visto Bueno

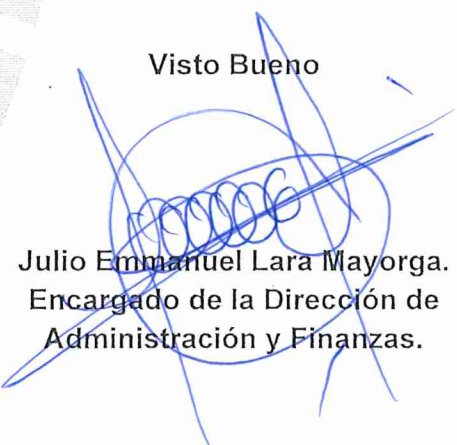
Julio Emmanuel Lara Mayorga.
Encargado de la Dirección de
Administración y Finanzas.

C.c.p. Archivo



"2025, Año de Rosario Castellanos Figueroa"

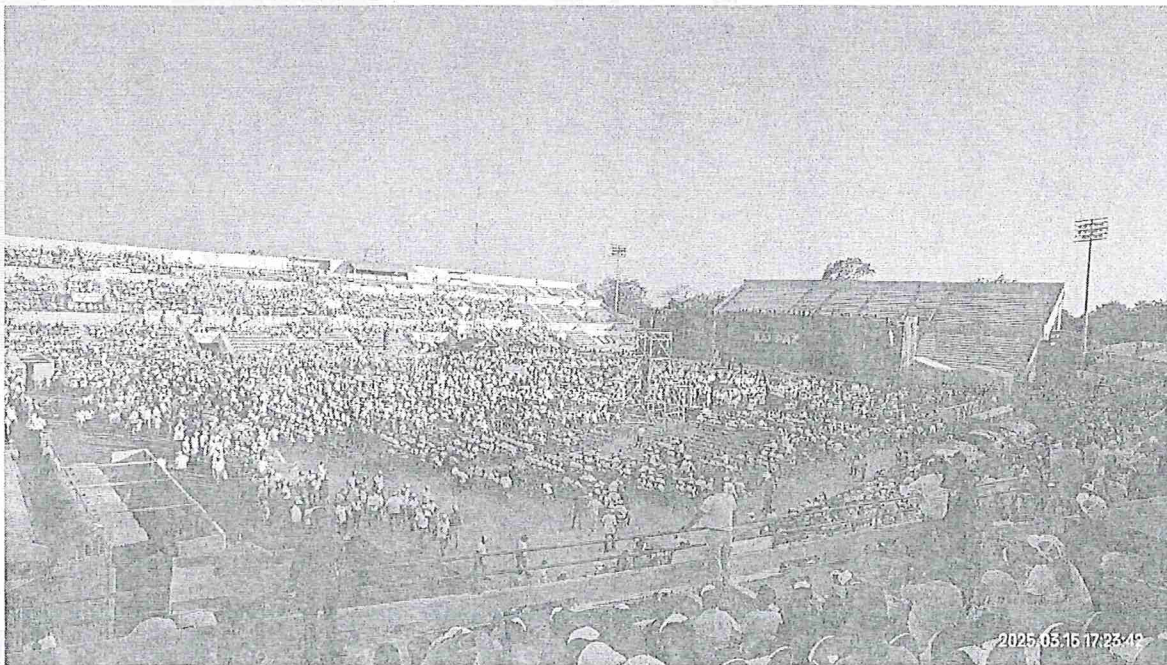
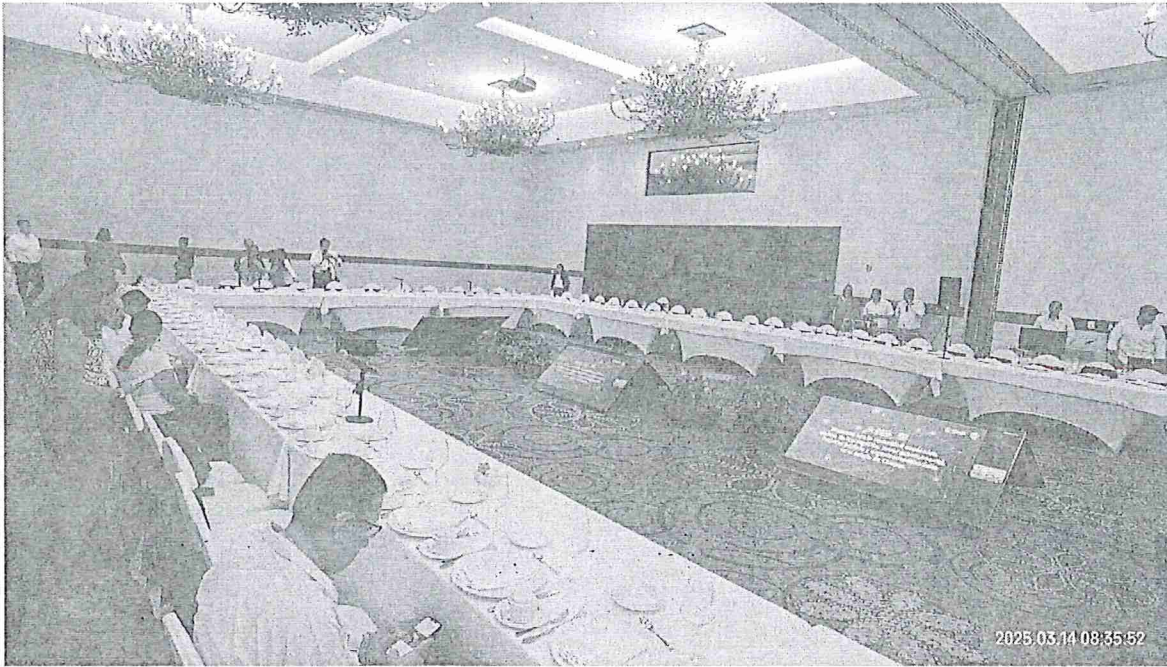

"2025, Año de Rosario Castellanos Figueroa"

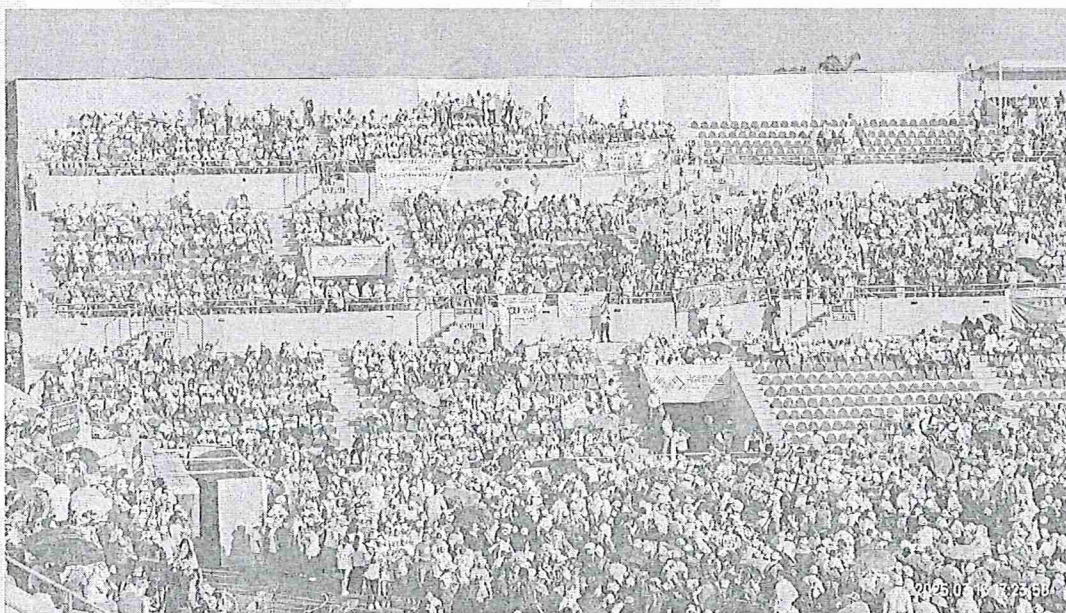



UNIVERSIDAD TECNOLÓGICA DE LA SELVA
FORMATO ÚNICO DE COMISIÓN

No. REF. UTS/DAyF/031/2025

DÍA	MES	AÑO
06	03	2025

ÓRGANO RESPONSABLE						
UNIVERSIDAD TECNOLÓGICA DE LA SELVA						
CLAVE PRESUPUESTARIA:	AÑO	DEP/SUBDEP	FU	SF	AI	PT
	2025					
NOMBRE DEL COMISIONADO:			CATEGORIA		TEL. OFICINA EXT.	
Octavio Cruz Ruiz			Subdirector de Informática Administrativa y Recursos Humanos		91967 3-09-73	

MOTIVO DE LA COMISIÓN

Se le instruye trasladarse a la Ciudad de México para asistir a la reunión con la Directora General de Universidades Tecnológicas y Politécnicas, donde se expondrá la problemática y situación actual de la plantilla funcional y situación de unidades académicas, los días 11,12 y 13 de marzo del 2025.

LUGARES DE COMISIÓN	PERIODO		CUOTA DIARIA VIÁTICOS	TOTAL DE DÍAS	IMPORTE
	INICIO	TÉRMINO			
Ciudad de México	11/03/2025	11/03/2025	\$2,209.00	1 día	\$2,209.00
Ciudad de México	12/03/2026	12/03/2026	\$2,209.00	1 día	\$2,209.00
Tuxtla Gutiérrez, Chiapas	13/03/2027	14/03/2027	\$1,502.00	1 día	\$1,502.00
					\$5,920.00

NOTA: ESTA COMISIÓN DEBERÁ SER COMPROBADA EN CINCO DÍAS HÁBILES A SU TÉRMINO

AUTORIZACIÓN DE LA COMISIÓN	ÁREA ADMINISTRATIVA
 Julio Emmanuel Lara Mayorga NOMBRE Y FIRMA	 Julio Emmanuel Lara Mayorga NOMBRE Y FIRMA

IMPORTE DE LA COMISIÓN

DESCRIPCIÓN	IMPORTE	MEDIO DE TRANSPORTE
VIÁTICOS	\$ 5,920.00	<input checked="" type="checkbox"/> VEHÍCULO OFICIAL:
PASAJES		No. PLACAS <input type="text" value="DPJ735E"/> MODELO <input type="text" value="2023"/>
COMBUSTIBLES		<input type="checkbox"/> VEHÍCULO PÚBLICO
OTROS (PEAJE)		<input type="checkbox"/> AÉREO
TOTAL \$	5,920.00	

TOTAL (LETRA) [Cinco Mil Novecientos Veinte Pesos 00/100 M.N.]

EFFECTIVO:

CHEQUE:

No.

Ocosingo, Chiapas a 06 de marzo de 2025

LUGAR Y FECHA

Octavio Cruz Ruiz
NOMBRE Y FIRMA

DECLARO BAJO PROPUESTA DE DECIR VERDAD, QUE LOS DATOS CONTENIDOS EN ESTE INFORME SON VERÍDICOS Y MANIFESTO TENER CONOCIMIENTO DE LAS SANCIONES QUE SE APLICARÁN EN CASO CONTRARIO.





CERTIFICACIÓN DE COMISIÓN Y PERMANENCIA

FECHA DE ESTANCIA	LUGAR	SELLO Y FIRMA DE CERTIFICACIÓN
11/03/2025	Ciudad de México	
12/03/2026	Ciudad de México	
13/03/2027	Tuxtla Gutiérrez, Chiapas	

COMPROBACIÓN Y/O LIQUIDACIÓN

CONCEPTO	OTORGADO	COMPROBADO	DIFERENCIA
VIÁTICOS	\$ 5,920.00	5,920	
PASAJES	\$ -		
COMBUSTIBLES	\$ -		
OTROS	\$ -		
TOTAL \$	\$ 5,920.00	5,920	

IMPORTE DIFERENCIA TOTAL (LETRAS)

SALDO A FAVOR DE:

COMISIONADO

DEPENDENCIA O ENTIDAD

SELLO Y FECHA DE RECIBIDA
LA COMPROBACIÓN
UNIVERSIDAD TECNOLÓGICA
DE LA SELVA
OCOSINGO, CHIAPAS.
DEPARTAMENTO DE
CONTABILIDAD

24-03-2025

ENCARGADO DEL DEPARTAMENTO DE
CONTABILIDAD

COMISIONADO

ROSA ELENA FUJIDO AGUILAR
NOMBRE Y FIRMA

OCTAVIO CRUZ RUIZ
NOMBRE Y FIRMA



Evolución Presupuestal y de Matrícula

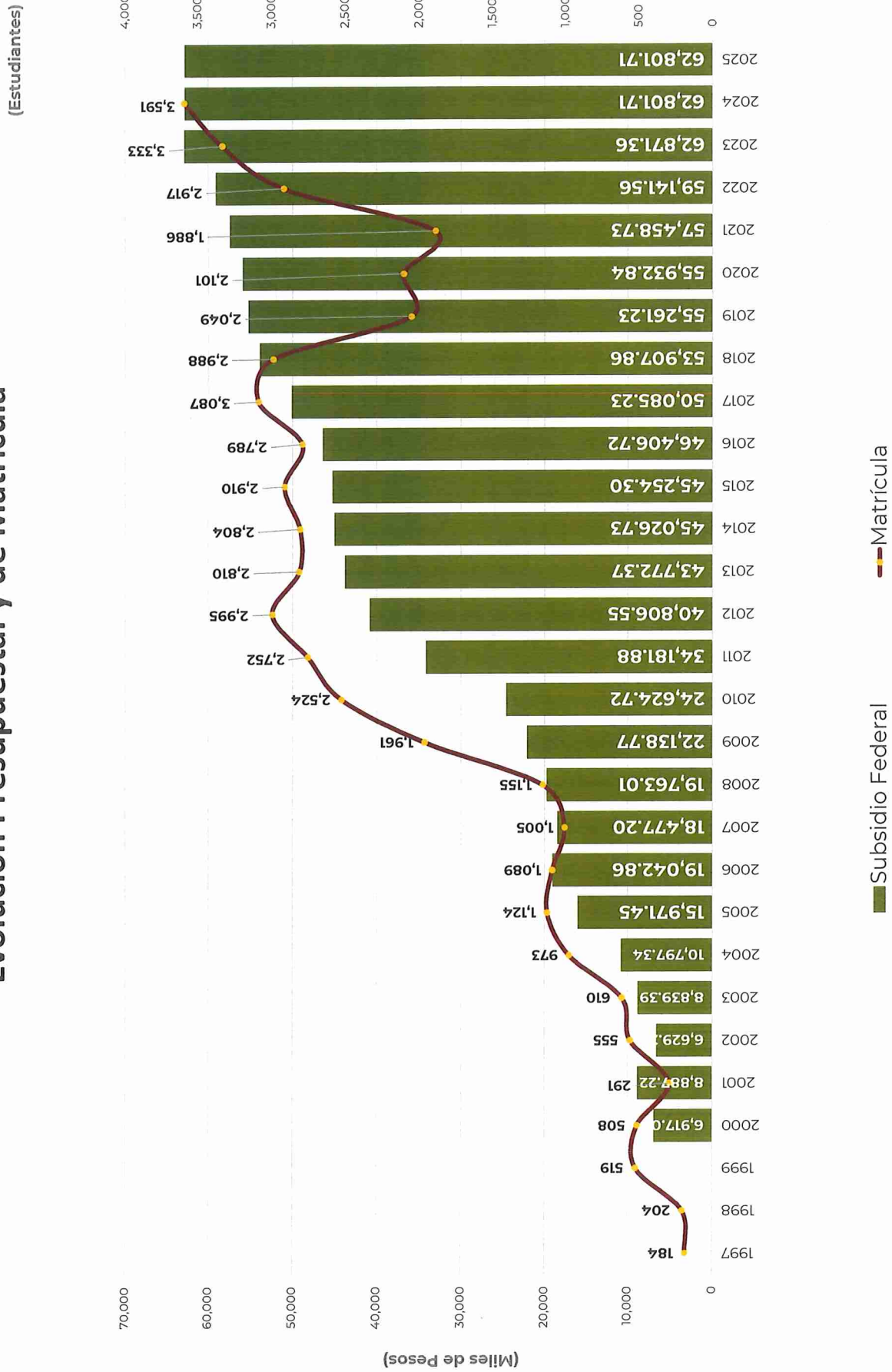

**DISTRIBUCIÓN DEL FINANCIAMIENTO CONCURRENTE DE LOS SERVICIOS PERSONALES DE LAS
UNIVERSIDADES TECNOLÓGICAS
(Aportación Federal y Estatal)**

A-III

UNIVERSIDAD TECNOLÓGICA DE LA SELVA

MANDOS MEDIOS Y SUPERIORES		Figuras	Costo Total Anualizado
Puesto			
RECTOR	1	5.6%	\$ 905,074.80
SECRETARIO ACADÉMICO	1	4.8%	\$ 769,373.40
SECRETARIO DE VINCULACIÓN ADMINISTRATIVO	1	4.8%	\$ 769,373.40
ABOGADO GENERAL	1	4.2%	\$ 678,901.80
CONTRALOR INTERNO	1	4.2%	\$ 678,901.80
DIRECTOR DE ÁREA	7	29.6%	\$ 4,752,312.40
SUBDIRECTOR DE ÁREA	4	12.0%	\$ 1,925,964.00
JEFE DE DEPTO	16	34.8%	\$ 5,598,201.60
TOTAL MANDOS	32	100%	\$ 16,078,103.40

Distribución de Montos de Inversión de Servicios Personales

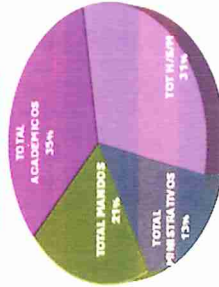

PERSONAL ACADÉMICO			Figuras	Costo Total Anualizado
Puesto				
PROFESOR TITULAR "A"	0	0.0%	\$ -	
PROFESOR TITULAR "B"	0	0.0%	\$ -	
PROFESOR TITULAR "C"	0	0.0%	\$ -	
PROFESOR ASOCIADO "A"	0	0.0%	\$ -	
PROFESOR ASOCIADO "B"	0	0.0%	\$ -	
PROFESOR ASOCIADO "C"	90	100%	\$ 27,238,610.88	
TECNICO ACADÉMICO "A"	0	0.0%	\$ -	
TECNICO ACADÉMICO "B"	0	0.0%	\$ -	
TECNICO ACADÉMICO "C"	0	0.0%	\$ -	
TOTAL ACADÉMICOS	90	100%	\$ 27,238,610.88	
PROFESOR DE ASIGNATURA "A" (H/S/M)	0	0%	\$ -	
PROFESOR DE ASIGNATURA "B" (H/S/M)	3,420	100%	\$ 23,937,975.36	
PROFESOR DE ASIGNATURA "C" (H/S/M)	0	0%	\$ -	
TOTAL H/S/M	3,420	100%	\$ 23,937,975.36	

PERSONAL ADMINISTRATIVO Y DE APOYO			Figuras	Costo Total Anualizado	Puesto	Figuras	Costo Total Anualizado
Puesto							
PSICÓLOGO O ESPECIALISTA EN EDUCACIÓN SOCIOEMOCIONAL	0	0%	\$ -	TÉCNICO ESPECIALIZADO EN ELECTRÓNICA	1	1.1%	\$ 112,318.80
ABOGADO	1	3%	\$ 284,743.80	TÉCNICO ESPECIALIZADO EN MANTENIMIENTO	1	1.1%	\$ 112,318.80
MÉDICO GENERAL	0	0%	\$ -	CHOFER DEL RECTOR	1	1.0%	\$ 102,692.40
ENFERMERA	1	2%	\$ 255,587.40	JEFE DE SERVICIOS DE MANTENIMIENTO	2	2.0%	\$ 204,081.60
COORDINADOR	5	10%	\$ 1,072,824.48	CHOFER ADMINISTRATIVO	1	1.0%	\$ 102,040.80
INVESTIGADOR ESPECIALIZADO	3	6%	\$ 643,694.69	ASISTENTE DE SERVICIOS Y MANTENIMIENTO	1	1.0%	\$ 102,040.80
INGENIERO EN SISTEMAS	2	3%	\$ 337,587.74	SECRETARIA DE RECTOR	2	2.2%	\$ 230,886.00
ESPECIALISTA TÉCNICO	0	0%	\$ -	SECRETARIA DE SECRETARIO	2	2.2%	\$ 227,713.20
JEFE DE ORCINA	14	18%	\$ 1,878,063.60	SECRETARIA DE DIRECTOR DE AREA	9	9.8%	\$ 1,010,869.20
TÉCNICO BIBLIOTECARIO	2	2%	\$ 230,886.00	SECRETARIA DE SUBDIRECTOR DE AREA	4	4.3%	\$ 443,361.60
TÉCNICO EN CONTABILIDAD	3	3%	\$ 346,329.00	SECRETARIA DE JEFE DE DEPARTAMENTO	16	16.9%	\$ 1,745,798.40
ANALISTA ADMINISTRATIVO	8	9%	\$ 898,550.40				
TOTAL ADMINISTRATIVOS	77	100%	\$ 10,342,383.71				

COSTO TOTAL DE LOS SERVICIOS PERSONALES

\$67,254,689.64

ANÁLITICO DE PRESUPUESTO CON BASE EN EL TABULADOR DE VIGENCIA A PARTIR DEL 01-02-2025
TABULADOR PARA LA ZONA A-III

07EUT00010 - UNIVERSIDAD TECNOLÓGICA DE LA SELVA

SUELDOS

PLANTILLA DE PERSONAL DE MANDOS SUPERIORES Y MEDIOS

CATEGORÍA DE PUESTOS	No. DE PUESTOS	SUELDO MENSUAL UNITARIO	COSTO NÓMINA MENSUAL	COSTO PERIODO
RECTOR	1	\$ 75,422.90	\$ 75,422.90	\$ 905,074.80
SECRETARIO ACADÉMICO	1	\$ 64,114.45	\$ 64,114.45	\$ 769,373.40
SECRETARIO DE VINCULACIÓN O DE ADMINISTRACIÓN Y FINANZAS	0	\$ 64,114.45	\$ -	\$ -
ABOGADO GENERAL	1	\$ 56,575.15	\$ 56,575.15	\$ 678,901.80
CONTRALOR INTERNO	0	\$ 56,575.15	\$ -	\$ -
DIRECTOR DE ÁREA	8	\$ 56,575.15	\$ 452,601.20	\$ 5,431,214.40
SUBDIRECTOR DE ÁREA	5	\$ 40,124.25	\$ 200,621.25	\$ 2,407,455.00
JEFE DE DEPARTAMENTO	18	\$ 29,157.30	\$ 524,831.40	\$ 6,297,976.80
SUBTOTAL SUELDOS MANDOS SUPERIORES Y MEDIOS	34	\$ 442,658.80	\$ 1,374,166.35	\$ 16,489,996.20

PLANTILLA DE PERSONAL ACADÉMICO

CATEGORÍA DE PUESTOS	No. DE PUESTOS	SUELDO MENSUAL UNITARIO	COSTO NÓMINA MENSUAL	COSTO PERIODO
PROFESOR TITULAR "A"	17	\$ 29,147.85	\$ 495,513.45	\$ 5,946,161.40
PROFESOR TITULAR "B"	3	\$ 34,502.40	\$ 103,507.20	\$ 1,242,086.40
PROFESOR TITULAR "C"	0	\$ 40,450.65	\$ -	\$ -
PROFESOR ASOCIADO "A"	0	\$ 20,067.75	\$ -	\$ -
PROFESOR ASOCIADO "B"	0	\$ 22,505.35	\$ -	\$ -
PROFESOR ASOCIADO "C"	55	\$ 25,220.95	\$ 1,387,152.25	\$ 16,645,827.00
TECNICO ACADÉMICO "A"	2	\$ 17,187.10	\$ 34,374.20	\$ 412,490.40
TECNICO ACADÉMICO "B"	3	\$ 18,911.05	\$ 56,733.15	\$ 680,797.80
TECNICO ACADÉMICO "C"	1	\$ 20,798.10	\$ 20,798.10	\$ 249,577.20
PROFESOR DE ASIGNATURA "A" (H/S/M)	0	\$ 520.10	\$ -	\$ -
PROFESOR DE ASIGNATURA "B" (H/S/M)	4,292	\$ 583.30	\$ 2,503,523.60	\$ 30,042,283.20
PROFESOR DE ASIGNATURA "C" (H/S/M)	0	\$ 653.65	\$ -	\$ -
SUBTOTAL PERSONAL ACADÉMICO		\$ 230,548.25	\$ 4,601,601.95	\$ 55,219,223.40

PLANTILLA DE PERSONAL ADMINISTRATIVO Y SECRETARIAL

CATEGORÍA DE PUESTOS	No. DE PUESTOS	SUELDO MENSUAL UNITARIO	COSTO NÓMINA MENSUAL	COSTO PERIODO
PSICÓLOGO O ESPECIALISTA EN EDUCACIÓN SOCIOEMOCIONAL	0	\$ 25,160.50	\$ -	\$ -
ABOGADO ESCOLAR	1	\$ 23,728.65	\$ 23,728.65	\$ 284,743.80
MÉDICO GENERAL ESCOLAR	0	\$ 25,160.50	\$ -	\$ -
ENFERMERA ESCOLAR	1	\$ 21,298.95	\$ 21,298.95	\$ 255,587.40
COORDINADOR	5	\$ 17,880.40	\$ 89,402.00	\$ 1,072,824.00
INVESTIGADOR ESPECIALIZADO	3	\$ 17,880.40	\$ 53,641.20	\$ 643,694.40
INGENIERO EN SISTEMAS	2	\$ 14,066.15	\$ 28,132.30	\$ 337,587.60
ESPECIALISTA TÉCNICO	0	\$ 12,410.20	\$ -	\$ -
JEFE DE OFICINA	14	\$ 11,178.95	\$ 156,505.30	\$ 1,878,063.60
TÉCNICO BIBLIOTECARIO	2	\$ 9,620.25	\$ 19,240.50	\$ 230,886.00
TÉCNICO EN CONTABILIDAD	3	\$ 9,620.25	\$ 28,860.75	\$ 346,329.00
ANALISTA ADMINISTRATIVO	8	\$ 9,359.90	\$ 74,879.20	\$ 898,550.40
TÉCNICO ESPECIALIZADO EN ELECTRÓNICA	1	\$ 9,359.90	\$ 9,359.90	\$ 112,318.80
TÉCNICO ESPECIALIZADO EN MANTENIMIENTO	1	\$ 9,359.90	\$ 9,359.90	\$ 112,318.80
CHOFER DE RECTOR	1	\$ 8,557.70	\$ 8,557.70	\$ 102,692.40
JEFE DE SERVICIOS DE MANTENIMIENTO	2	\$ 8,503.40	\$ 17,006.80	\$ 204,081.60
CHOFER ADMINISTRATIVO	1	\$ 8,503.40	\$ 8,503.40	\$ 102,040.80
ASISTENTE DE SERVICIOS Y MANTENIMIENTO	1	\$ 8,503.40	\$ 8,503.40	\$ 102,040.80
SECRETARIA DE RECTOR	2	\$ 9,620.25	\$ 19,240.50	\$ 230,886.00
SECRETARIA DE SECRETARIO	2	\$ 9,488.05	\$ 18,976.10	\$ 227,713.20
SECRETARIA DE DIRECTOR DE ÁREA	9	\$ 9,359.90	\$ 84,239.10	\$ 1,010,869.20
SECRETARIA DE SUBDIRECTOR DE ÁREA	4	\$ 9,236.70	\$ 36,946.80	\$ 443,361.60
SECRETARIA DE JEFE DE DEPARTAMENTO	16	\$ 9,092.70	\$ 145,483.20	\$ 1,745,798.40
SUBTOTAL ADMINISTRATIVO Y SECRETARIAL	79	\$ 296,950.40	\$ 861,865.65	\$ 10,342,387.80

TOTAL SUELDOS

\$ 82,051,607.40