



*"2025, Año de Rosario Castellanos Figueroa"*

**Informe de Comisión No. UTS/DAYF/DMI/004/2025.**

Ocosingo, Chiapas.  
01 de abril del 2025.

**José Andrés Estrada Muñoz**  
**Jefe del Departamento de Mantenimiento Institucional**  
**Presente.**

En relación a la Comisión No. UTS/DAYF/DMI/004/2025, de fecha 13 de marzo del presente año, instruye trasladarse a la Ciudad de Ocozocoautla de Espinoza, Tuxtla Gutiérrez y San Cristóbal de las Casas, para trasladar a 23 alumnos y un docente de la Carrera de TSU en Protección y Conservación Ambiental y TSU en Recursos Naturales área Protección del Medio Ambiente, del 26 al 28 de marzo del 2025.

Me permito informar que salí de la Ciudad de Ocosingo a las 05:30 am, del día 26 de marzo del 2025, Rumbo a la Ciudad de Ocozocoautla de Espinoza, llegando a las 11:00 am a la sima de las Cotorras, saliendo a las 04:00 rumbo la Ciudad de Tuxtla Gutiérrez para pernoctar.

Día 27 de marzo del 2025, saliendo del hotel rumbo al Jardín Botánico Dr. Fausto Miranda, llegando a las 08:30 am, al término de la visita siendo las 12.00 pm, nos trasladamos al ZOMAT, terminando el recorrido a las 05:00 pm, nos trasladamos al hotel para pernoctar.

Día 28 de marzo del presente año, saliendo a las 6:30 am de la Ciudad de Tuxtla Gutiérrez, rumbo a la empresa ECOSUR en la Ciudad de San Cristóbal de las Casas llegando a las 08:20 am, para el primer recorrido del día, al término de la visita nos trasladamos a empresa Moxviquil llegando a las 01:00 pm, terminando el último recorrido a las 05:30 pm, fueron a tomar sus alimentos, saliendo de la Ciudad de San Cristóbal a las 07:00 pm, dirigiéndonos a Ocosingo, llegando a la Ganadera Local a las 09:30 pm, donde descendieron alumnos y docente, me dirigí a la Universidad Tecnológica de la Selva para resguardar la unidad. Sin ninguna novedad en el trayecto del camino.

**Nota:** Me permito informar que en la gasolinera "San Jacinto" que se encuentra en la salida de Ocosingo a San Cristóbal de las Casas, no contaban con ticket por falla en el sistema, por lo que me proporcionaron una nota de venta No. 093084 donde viene la cantidad de la carga de combustible, cuenta con firma y sello de la gasolinera para su validación.



**"2025, Año de Rosario Castellanos Figueroa"**

**Nota:** Me permito informarle que mi formato de comisión tiene placa diferente, esto derivado a que por causas mayores y de emergencia me fue cambiado por el autobús MAN con placas de circulación DA4072F, por tal motivo la comisión tiene otro número de placa.

**Nota:** En razón a lo anterior hago entrega copia del ticket original de combustible, copia del folio de vales del **19421261 al 19421296 con dominación de \$100 y 7630530 al 7630533 con dominación de \$200**, me fue asignado vales de combustible por la Cantidad de \$4,400.00 (Cuatro Mil Cuatrocientos Pesos 00/100 mn), anexo factura original de la Caseta de Cobro.

Sin otro asunto en particular le envió un cordial saludo.

**ATENTAMENTE**

**Comisionado**

**C. Mauricio Antonio Méndez Trujillo.  
Chofer.**

**Vo. Bo.**

**José Andrés Estrada Muñoz  
Jefe del Departamento de  
Mantenimiento Institucional**





## UNIVERSIDAD TECNOLÓGICA DE LA SELVA

No. UTS/DAyF/DMI/04/2025

### FORMATO ÚNICO DE COMISIÓN



| DÍA | MES | AÑO  |
|-----|-----|------|
| 13  | 03  | 2025 |

| ÓRGANO RESPONSABLE   |             |  |   |               |                                  |                   |
|--|-------------|--|---|---------------|----------------------------------|-------------------|
| CLAVE PRESUPUESTARIA:  | AÑO         | DEP/SUBDEP   | FU  | SF            | AI                               | PT                |
|  | 2025        |  |   |               |                                  |                   |
| NOMBRE DEL COMISIONADO:  |             |  | CATEGORÍA:                                      |               | TEL. OFICINA EXT.                |                   |
| Mauricio Antonio Méndez Trujillo   |             |  | Chofer Administrativo                           |               | 01 919 67 30971, 30972 EXT. 1212 |                   |
| MOTIVO DE LA COMISIÓN  |             |  |   |               |                                  |                   |
| Trasladarse a la Ciudad de Ocozocoautla de Espinoza, Tuxtla Gutiérrez y San Cristóbal de las Casas, del 26 al 28 de marzo del 2025, para trasladar a 23 alumnos y un docente de la Carrera de TSU en Protección y Conservación Ambiental y TSU en Recursos Naturales área Protección del Medio Ambiente. |             |  |   |               |                                  |                   |
| LUGARES DE COMISIÓN  | PERIODO     |  | CUOTA DIARIA VIÁTICOS                           | TOTAL DE DÍAS | IMPORTE                          |                   |
|  | INICIO      | TÉRMINO  |   |               |                                  |                   |
| Ocozocoautla de Espinoza - Tuxtla Gutiérrez  | 26-mar-25   | 26-mar-25  | \$1,060.00                                      | Día Completo  | \$1,060.00                       |                   |
| Tuxtla Gutiérrez   | 27-mar-25   | 27-mar-25  | \$1,060.00                                      | Día Completo  | \$1,060.00                       |                   |
| San Cristobal de las Casas   | 28-mar-25   | 28-mar-25  | \$398.00  | Medio Día     | \$398.00                         |                   |
|  |             |  |   |               | <b>TOTAL</b>                     | <b>\$2,518.00</b> |
| NOTA: ESTA COMISIÓN DEBERÁ SER COMPROBADA EN CINCO DÍAS HÁBILES A SU TÉRMINO   |             |  |   |               |                                  |                   |
| AUTORIZACIÓN DE LA COMISIÓN  |             |  | ÁREA ADMINISTRATIVA                             |               |                                  |                   |
| <br>José Andrés Estrada Muñoz<br>NOMBRE Y FIRMA  |             |  | <br>Julio Emmanuel La Mayorga<br>NOMBRE Y FIRMA |               |                                  |                   |
| IMPORTE DE LA COMISIÓN   |             |  |   |               |                                  |                   |
| DESCRIPCIÓN  | IMPORTE     | MEDIO DE TRANSPORTE  |   |               |                                  |                   |
| VIÁTICOS   | \$ 2,518.00 | <input checked="" type="checkbox"/> VEHÍCULO OFICIAL<br>No. PLACAS: CZ3402F MODELO: 2013 |   |               |                                  |                   |
| PASAJES  | \$ 0.00     | <input type="checkbox"/> VEHÍCULO PARTICULAR   |   |               |                                  |                   |
| COMBUSTIBLES   | \$ 4,400.00 | <input type="checkbox"/> AÉREO   |   |               |                                  |                   |
| OTROS  | \$ 410.00   |  |   |               |                                  |                   |
| <b>TOTAL \$</b>  |             | <b>7,328.00</b>  |   |               |                                  |                   |
| TOTAL (LETRA)  |             | (Siete Mil Trecientos Veintiocho Pesos 00/100 M.N)                                       |   |               |                                  |                   |
| EFFECTIVO:   | CHEQUE:     | No.  |   |               |                                  |                   |
| OCOSINGO CHIAPAS, 13 DE MARZO DEL 2025   |             | Mauricio Antonio Méndez Trujillo   |   |               |                                  |                   |
| LUGAR Y FECHA  |             | NOMBRE Y FIRMA   |   |               |                                  |                   |

DECLARO BAJO PROPUESTA DE DECIR VERDAD, QUE LOS DATOS CONTENIDOS EN ESTE INFORME SON VERÍDICOS Y MANIFESTO TENER CONOCIMIENTO DE LAS SANCIONES QUE SE APLICARÁN EN CASO CONTRARIO.



**CERTIFICACIÓN DE COMISIÓN Y PERMANENCIA**

| FECHA DE ESTANCIA   | LUGAR                                       | SELLO Y FIRMA DE CERTIFICACIÓN   |                       |         |           |            |            |           |            |            |           |            |            |  |
|---|---|--|-----------------------|---------|-----------|------------|------------|-----------|------------|------------|-----------|------------|------------|--|
| 26/03/2025  | Ocozocoautla de Espinoza - Tuxtla Gutiérrez | <br>SECRETARÍA DE MEDIO AMBIENTE E HISTORIA NATURAL<br>Dirección del Jardín Botánico<br>"Dr. Faustino Barrios"<br>27 MAR 2025<br>27 MAR. 2025<br>RECIPIENTE<br>OFICIAL DE PARTES<br>HORA: Tuxtla Gutiérrez, Chiapas |                       |         |           |            |            |           |            |            |           |            |            |  |
| 27/03/2025  | Tuxtla Gutiérrez                            |  |                       |         |           |            |            |           |            |            |           |            |            |  |
| 28/03/2025  | San Cristobal de las Casas                  |  |                       |         |           |            |            |           |            |            |           |            |            |  |
| <table border="1"> <thead> <tr> <th>PERIODO</th> <th>QUOTA DIARIA VIÁTICOS</th> <th>IMPORTE</th> </tr> </thead> <tbody> <tr> <td>26-mar-25</td> <td>\$1,080.00</td> <td>\$1,080.00</td> </tr> <tr> <td>27-mar-25</td> <td>\$1,080.00</td> <td>\$1,080.00</td> </tr> <tr> <td>28-mar-25</td> <td>\$2,518.00</td> <td>\$2,518.00</td> </tr> </tbody> </table> |   | PERIODO  | QUOTA DIARIA VIÁTICOS | IMPORTE | 26-mar-25 | \$1,080.00 | \$1,080.00 | 27-mar-25 | \$1,080.00 | \$1,080.00 | 28-mar-25 | \$2,518.00 | \$2,518.00 | <br>COORDINACIÓN DE LA UNIDAD SAN CRISTÓBAL<br>MOXVIQUI<br>Centro de Formación para la Sustentabilidad Moxviquilá<br>RFC: CFS037003474<br>Prolongación No. 14 de Col. Ojo de Agua<br>San Cristóbal de las Casas, Chiapas<br>C.P. 28210 Tel. 01 987 622 2052 |
| PERIODO   | QUOTA DIARIA VIÁTICOS                       | IMPORTE  |                       |         |           |            |            |           |            |            |           |            |            |  |
| 26-mar-25   | \$1,080.00                                  | \$1,080.00   |                       |         |           |            |            |           |            |            |           |            |            |  |
| 27-mar-25   | \$1,080.00                                  | \$1,080.00   |                       |         |           |            |            |           |            |            |           |            |            |  |
| 28-mar-25   | \$2,518.00                                  | \$2,518.00   |                       |         |           |            |            |           |            |            |           |            |            |  |

**COMPROBACIÓN Y/O LIQUIDACIÓN**

| CONCEPTO        | OTORGADO        | COMPROBADO | DIFERENCIA |
|-----------------|-----------------|------------|------------|
| VIÁTICOS        | 2,518.00        |            |            |
| PASAJES         | 0.00            |            |            |
| COMBUSTIBLES    | 4,400.00        |            |            |
| OTROS           | 410.00          |            |            |
| <b>TOTAL \$</b> | <b>7,328.00</b> |            |            |

**IMPORTE DIFERENCIA TOTAL (LETRAS)**

SALDO A FAVOR DE:  COMISIONADO  DEPENDENCIA O ENTIDAD

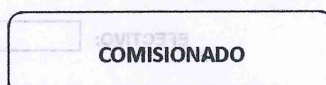
|  |   |  |
|--|---|--|
| SELLO Y FECHA DE RECIBIDA<br><br>LA COMPROBACIÓN | ENCARGADO DEL DEPARTAMENTO DE CONTABILIDAD<br> | COMISIONADO<br> |
|  | C.P. ROSA ELENA PULIDO AGUILAR<br>NOMBRE Y FIRMA  | Mauricio Antonio Méndez Trujillo<br>NOMBRE Y FIRMA   |



**CONCESIONARIA DE AUTOPISTAS DEL SURESTE, SA DE CV**  
 RIO MISSISSIPPI 49 PISO 7, COL. CUAUHEMOC, CUAUHEMOC, CIUDAD DE MEXICO, MEXICO, C.P. 06500  
 R.F.C.: CAS0709283G5

| TIPO DE COMPROBANTE |   |       | HOJA    |
|---------------------|---|-------|---------|
| Factura             |   |       | 1 / 1   |
| SERIE               | G | FOLIO | 2070907 |

|   |                                       |                     |                          |
|---|---------------------------------------|---------------------|--------------------------|
| <b>RÉGIMEN FISCAL</b>   | 601 - General de Ley Personas Morales |                     |                          |
| <b>CLIENTE</b>  |                                       |                     |                          |
| <b>UNIVERSIDAD TECNOLOGICA DE LA SELVA</b>  |                                       |                     |                          |
| Entronque Toniná Km. 0.5, Carretera Ocosingo-Altamirano SN SN, , Predio Laltic, Ocosingo, Chiapas, México, C.P. 29950 |                                       |                     |                          |
| R.F.C.: UTS9711202F3  |                                       |                     |                          |
| <b>REGIMEN FISCAL:</b>  | 603                                   | <b>USO DE CFDI:</b> | G03 - Gastos en general. |
| <b>RESIDENCIA FISCAL:</b>   |                                       | <b>ID FISCAL:</b>   |                          |

| DATOS CFDI                        |                              |
|-----------------------------------|------------------------------|
| <b>FECHA Y HORA EMISION</b>       | <b>SERIE DEL CERTIFICADO</b> |
| 2025-03-28T16:11:16               | 00001000000708390996         |
| <b>LUGAR DE EXPEDICIÓN</b>        | <b>CONDICION DE PAGO</b>     |
| 06500                             |                              |
| METODO DE PAGO                    |                              |
| PUE - Pago en una sola exhibición |                              |
| FORMA DE PAGO                     |                              |
| 01 - Efectivo                     |                              |

| CLAVE UNIDAD | CLAVE PRODUCTO/SERVICIO | CANTIDAD | DESCRIPCIÓN  | PRECIO UNITARIO | IMPORTE  |
|--------------|-------------------------|----------|--|-----------------|----------|
| C62          | 95111603                | 1.00     | PEAJE CASETA CHIAPACORZO CON REFERENCIA C33DA82B4128A472 DE FECHA 26/03/2025 | \$176.72        | \$176.72 |
| C62          | 95111603                | 1.00     | PEAJE CASETA CHIAPACORZO CON REFERENCIA A1D5911C84501FA1 DE FECHA 28/03/2025 | \$176.72        | \$176.72 |

|   |          |          |
|---|----------|----------|
| FOLIO FISCAL: 643A55F4-7DD2-BC46-8CB9-62042964DD61            | SubTotal | \$353.44 |
| NÚMERO DE SERIE DEL CERTIFICADO DEL SAT: 00001000000702501858 | IVA 16%: | \$56.56  |
| FECHA Y HORA DE CERTIFICACIÓN: 28/03/2025 04:11:28 p.m.       | Total:   | \$410.00 |

|                       |        |                |
|-----------------------|--------|----------------|
| CLAVE DE CONFIRMACION | MONEDA | TIPO DE CAMBIO |
|                       | MXN    | 1              |

**IMPORTE CON LETRA:**  
**CUATROCIENTOS DIEZ PESOS 00/100 MN**

**SELLO DIGITAL DEL EMISOR DEL CFDI**  
 qWZFMULFwBVUQx6FRN/UAgn5ABQHzEFD5WW5fz0CJEQo6Z0WsMpOfZgFHMopcwG6vzcmEktncogwW716J8i/y82AzskfM1jFb3haPti5J4QTtCnwHSLdiZW5zCENmijg56WM7VEOH0kuKr4i0YOCtdl+IqS+YAPiuy+aVBI0DevEP3kAeNaC52SI50KtUbm6m005bYzEFAIT86jwGdZF4C+bSGNpkqJYOi3EFCt6gYxf78+sCqCKO8BPCYI0Jf7LOm46AhD76kZ9TTI8vWmn1J5ICi8xSeQVA+H1bhabfc3UUGJGUsilyA G1p/DRlchQh6iBq+O6FpXVYTA==

**CADENA ORIGINAL DEL COMPLEMENTO DE CERTIFICACIÓN DIGITAL DEL SAT**  
 [|1.1|643A55F4-7DD2-BC46-8CB9-62042964DD61|2025-03-28T16:11:28|SCD110105654|qWZFMULFwBVUQx6FRN/UAgn5ABQHzEFD5WW5fz0CJEQo6Z0WsMpOfZgFHMopcwG6vzcmEktncogwW716J8i/y82AzskfM1jFb3haPti5J4QTtCnwHSLdiZW5zCENmijg56WM7VEOH0kuKr4i0YOCtdl+IqS+YAPiuy+aVBI0DevEP3kAeNaC52SI50KtUbm6m005bYzEFAIT86jwGdZF4C+bSGNpkqJYOi3EFCt6gYxf78+sCqCKO8BPCYI0Jf7LOm46AhD76kZ9TTI8vWmn1J5ICi8xSeQVA+H1bhabfc3UUGJGUsilyA G1p/DRlchQh6iBq+O6FpXVYTA==|00001000000702501858|]

**SELLO DIGITAL DEL SAT**  
 KEHkfdCv2HTXjijYfAWJt3GEUZY8QzqI9DCBy+fdi86erYD1GU4IGIgrjN/7LNRlqB4HfKqNYD+Z0wG+DfL84AkNCVZolq5UZ+ILepT2IG/OZe1qCxbuN8sYTQR nK0XFcuYgOEFEE6vZU4M5vQgp/5a900HJEUo5CeVmYpkWpzNo+F2xkCJkZHPbKHlpZC2TImJ5v6jToZLPHYh/CgXTqCO6ekQOxohVv6W++mStIHyrtoVwxU 6o1xBaw9g3rzHsv0Dx3z6k/xJvoUWJYkvZjymrCcvVMA8mSkXtuYE2mpog0YFefuGuTy38QRkr+phc49/QEQoOYggnlMelGg==



La reproducción no autorizada de este comprobante constituye un delito en los términos de las disposiciones fiscales.

**Este documento es una representación impresa de un CFDI**

AUTOPISTA TUXTLA - SAN CRISTOBAL  
PLAZA DE COBRO CHIAPA DE CORZO  
SENTIDO: TUXTLA GTZ.  
FOLIO: 0003249336

C33DA82B4128A472

26/03/2025 09:08:20 C: 8 B

|         |       |        |
|---------|-------|--------|
| CLASE:  | B2    |        |
| IMPORTE | IVA   | TOTAL  |
| 176.72  | 28.28 | 205.00 |

C33DA82B4128A472

Facturacion [www.casmexico.com](http://www.casmexico.com)

AUTOPISTA TUXTLA - SAN CRISTOBAL  
PLAZA DE COBRO CHIAPA DE CORZO  
SENTIDO: SAN CRISTOBAL  
FOLIO: 0006075779

A1D5911C84501FA1

28/03/2025 07:15:20 C:1 A

|         |       |        |
|---------|-------|--------|
| CLASE:  | B2    |        |
| IMPORTE | IVA   | TOTAL  |
| 176.72  | 28.28 | 205.00 |

A1D5911C84501FA1

Facturacion [www.casmexico.com](http://www.casmexico.com)



**UNIVERSIDAD TECNOLÓGICA DE LA SELVA**

**BITÁCORA DE RECORRIDO**

**DATOS**

**DEL VEHÍCULO**

No ECONÓMICO: 60300200018 MARCA: MAN MODELO: 2013 PLACAS: DA 8072 F

| FECHA 2025     | KILOMETRAJE AL MOMENTO DE CARGAR GASOLINA | LUGAR            | LITROS            |        | SERVICIO DE MANTENIMIENTO Y REP. | COSTOS             |
|----------------|---|------------------|-------------------|--------|----------------------------------|--------------------|
|                |   |                  | GAS TOTAL DEL DÍA | ACEITE |                                  |                    |
| 25-03-25       | 134991.0                                  | Ocosingo         | 37.106            |        |                                  | \$ 1.000.00        |
| 27-03-25       | 135285.4                                  | Tuxtla Gutiérrez | 79.84             |        |                                  | \$ 2.000.00        |
| 28-03-25       | 135384.4                                  | San Cristóbal    | 15.152            |        |                                  | \$ 400.00          |
| 28-03-25       | 135482.3                                  | Ocosingo         | 37.18             |        |                                  | \$ 2.000.00        |
|                |   |                  |                   |        |                                  |                    |
|                |   |                  |                   |        |                                  |                    |
|                |   |                  |                   |        |                                  |                    |
|                |   |                  |                   |        |                                  |                    |
| <b>TOTALES</b> |   |                  |                   |        |                                  | <b>\$ 4.400.00</b> |

|                    |                 |      |
|--------------------|-----------------|------|
| KM INICIAL         | <u>134986.1</u> | Kms. |
| KM FINAL           | <u>135486.3</u> | Kms. |
| TOTAL DE RECORRIDO | <u>500.2</u>    | Kms. |

NIVEL DE COMBUSTIBLE (ENTREGA DE VEHICULO)

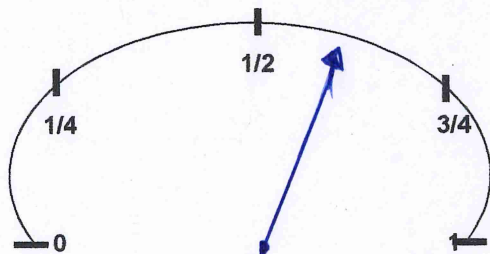

RECIBÍÓ

Mauricio A. Mendez Trujillo  
NOMBRE Y FIRMA DEL USUARIO

NIVEL DE COMBUSTIBLE (RECEPCIÓN DE VEHÍCULO)

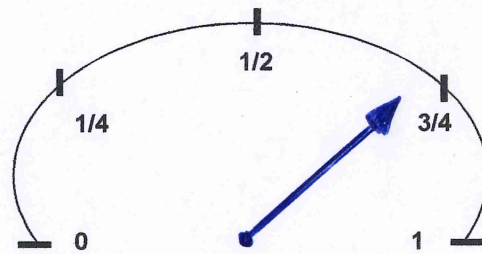

ENTREGÓ

Mauricio A. Mendez Trujillo  
NOMBRE Y FIRMA DEL USUARIO

Vo Bo

DEPARTAMENTO DE MANTENIMIENTO INSTITUCIONAL  
José Andrés Estrada Muñoz





200

Conductor: Naunco A. Mendez Trujillo  
Marca: Man  
Modelo: 2013  
Kilometraje: 134991.0

PLACAS DA 4072F

Fecha: 25-03-25

Firma: Nk

Folio: **7630530**

200

Conductor: Naunco A. Mendez Trujillo  
Marca: Man  
Modelo: 2013  
Kilometraje: 134991.0

PLACAS DA 4072F

Fecha: 25-03-25

Firma: Nk

Folio: **7630533**

100

Conductor: Naunco A. Mendez Trujillo  
Marca: Man  
Modelo: 2013  
Kilometraje: 134991.0

PLACAS DA 4072F

Fecha: 25-03-25

Firma: Nk

Folio: **19421261**

Conductor: Naunco A. Mendez Trujillo  
Marca: Man  
Modelo: 2013  
Kilometraje: 134991.0

PLACAS DA 4072F

Fecha: 25-03-25

Firma: Nk

Folio: **7630531**

Conductor: Naunco A. Mendez Trujillo  
Marca: Man  
Modelo: 2013  
Kilometraje: 134991.0

PLACAS DA 4072F

Fecha: 25-03-25

Firma: Nk

Folio: **19421262**

Conductor: Naunco A. Mendez Trujillo  
Marca: Man  
Modelo: 2013  
Kilometraje: 134991.0

PLACAS DA 4072F

Fecha: 25-03-25

Firma: Nk

Folio: **7630532**

GASOLINERA LA FUENTE ES:000354

ROBERTO JACINTO ROBLES RAMIREZ  
RFC:RORR450512P62 REGIMEN: 612

ESTABLECIMIENTO QUE EXPIDE ESTE COMPROBANTE:  
BLVD. BENISARIO DOMINGUEZ NO. 1266 COL. CENTRO C.P.  
29000. TUXTLA GUTIERREZ, CHIAPAS. TEL: (961) 6027882  
PERMISO CRE: PL/2075/EXP/ES/2015

Lugar de Expedición: 29000

**Ticket**

ORIGINAL - VALE RR

|           |                     |
|-----------|---------------------|
| No. Folio | 5330700             |
| Fecha     | 27-03-2025 17:20:35 |
| Impresión | 27-03-2025 17:21:22 |
| Posición  | 21                  |
| Producto  | DIESEL              |
| Cantidad  | 79.84               |
| Precio    | \$25.05             |
| Total     | \$2,000.00          |

DOS MIL PESOS CON 00/100 M.N.

Para generar su factura entre en:  
[www.gruporoblesramirez.com](http://www.gruporoblesramirez.com)  
GRACIAS POR SU COMPRA

GASOLINERA LA FUENTE ES:000354

ROBERTO JACINTO ROBLES RAMIREZ  
RFC:RORR450512P62 REGIMEN: 612

ESTABLECIMIENTO QUE EXPIDE ESTE COMPROBANTE:  
BLVD. BENISARIO DOMINGUEZ NO. 1266 COL. CENTRO C.P.  
29000. TUXTLA GUTIERREZ, CHIAPAS. TEL: (961) 6027882  
PERMISO CRE: PL/2075/EXP/ES/2015

Lugar de Expedición: 29000

**Ticket**

ORIGINAL - VALE RR

|           |                     |
|-----------|---------------------|
| No. Folio | 5330700             |
| Fecha     | 27-03-2025 17:20:35 |
| Impresión | 27-03-2025 17:21:22 |
| Posición  | 21                  |
| Producto  | DIESEL              |
| Cantidad  | 79.84               |
| Precio    | \$25.05             |
| Total     | \$2,000.00          |

DOS MIL PESOS CON 00/100 M.N.

Para generar su factura entre en:  
[www.gruporoblesramirez.com](http://www.gruporoblesramirez.com)  
GRACIAS POR SU COMPRA

Conductor: Nauricio A. Mendez Trujillo  
Marca: Man  
Modelo: 2013  
Kilometraje: 135285.4

PLACAS DA4072F

Fecha: 27-03-25

Firma: Nk

Folio: **19421263**

Conductor: Nauricio A. Mendez Trujillo  
Marca: Man  
Modelo: 2013  
Kilometraje: 135285.4

PLACAS DA4072F

Fecha: 27-03-25

Firma: Nk

Folio: **19421266**

Conductor: Nauricio A. Mendez Trujillo  
Marca: Man  
Modelo: 2013  
Kilometraje: 135285.4

PLACAS DA4072F

Fecha: 27-03-25

Firma: Nk

Folio: **19421269**

Conductor: Nauricio A. Mendez Trujillo  
Marca: Man  
Modelo: 2013  
Kilometraje: 135285.4

PLACAS DA4072F

Fecha: 27-03-25

Firma: Nk

Folio: **19421272**

Conductor: Nauricio A. Mendez Trujillo  
Marca: Man  
Modelo: 2013  
Kilometraje: 135285.4

PLACAS DA4072F

Fecha: 27-03-25

Firma: Nk

Folio: **19421264**

Conductor: Nauricio A. Mendez Trujillo  
Marca: Man  
Modelo: 2013  
Kilometraje: 135285.4

PLACAS DA4072F

Fecha: 27-03-25

Firma: Nk

Folio: **19421267**

Conductor: Nauricio A. Mendez Trujillo  
Marca: Man  
Modelo: 2013  
Kilometraje: 135285.4

PLACAS DA4072F

Fecha: 27-03-25

Firma: Nk

Folio: **19421270**

Conductor: Nauricio A. Mendez Trujillo  
Marca: Man  
Modelo: 2013  
Kilometraje: 135285.4

PLACAS DA4072F

Fecha: 27-03-25

Firma: Nk

Folio: **19421273**

Conductor: Nauricio A. Mendez Trujillo  
Marca: Man  
Modelo: 2013  
Kilometraje: 135285.4

PLACAS DA4072F

Fecha: 27-03-25

Firma: Nk

Folio: **19421265**

Conductor: Nauricio A. Mendez Trujillo  
Marca: Man  
Modelo: 2013  
Kilometraje: 135285.4

PLACAS DA4072F

Fecha: 27-03-25

Firma: Nk

Folio: **19421268**

Conductor: Nauricio A. Mendez Trujillo  
Marca: Man  
Modelo: 2013  
Kilometraje: 135285.4

PLACAS DA4072F

Fecha: 27-03-25

Firma: Nk

Folio: **19421271**

Conductor: Nauricio A. Mendez Trujillo  
Marca: Man  
Modelo: 2013  
Kilometraje: 135285.4

PLACAS DA4072F

Fecha: 27-03-25

Firma: Nk

Folio: **19421274**

Conductor: Mauro A. Mendez Trujillo  
Marca: Man  
Modelo: 2013  
Kilometraje: 135285.4

PLACAS DA 4072 F

Fecha: 27-03-25

Firma: Uk

Folio: **19421275**

Conductor: Mauro A. Mendez Trujillo  
Marca: Man  
Modelo: 2013  
Kilometraje: 135285.4

PLACAS DA 4072 F

Fecha: 27-03-25

Firma: Uk

Folio: **19421276**

Conductor: Mauro A. Mendez Trujillo  
Marca: Man  
Modelo: 2013  
Kilometraje: 135285.4

PLACAS DA 4072 D

Fecha: 27-03-25

Firma: Uk

Folio: **19421277**

Conductor: Mauro A. Mendez Trujillo  
Marca: Man  
Modelo: 2013  
Kilometraje: 135285.4

PLACAS DA 4072 F

Fecha: 27-03-25

Firma: Uk

Folio: **19421278**

Conductor: Mauro A. Mendez Trujillo  
Marca: Man  
Modelo: 2013  
Kilometraje: 135285.4

PLACAS DA 4072 F

Fecha: 27-03-25

Firma: Uk

Folio: **19421279**

Conductor: Mauro A. Mendez Trujillo  
Marca: Man  
Modelo: 2013  
Kilometraje: 135285.4

PLACAS DA 4072 F

Fecha: 27-03-25

Firma: Uk

Folio: **19421280**

Conductor: Mauro A. Mendez Trujillo  
Marca: Man  
Modelo: 2013  
Kilometraje: 135285.4

PLACAS DA 4072 F

Fecha: 27-03-25

Firma: Uk

Folio: **19421281**

Conductor: Mauro A. Mendez Trujillo  
Marca: Man  
Modelo: 2013  
Kilometraje: 135285.4

PLACAS DA 4072 F

Fecha: 27-03-25

Firma: Uk

Folio: **19421282**

**GASOLINERA HUIITEPEC SA DE CV**

CARRETERA INTERNACIONAL KM 1170  
S/N  
29264 Fatima  
San Cristobal de las Casas  
Tel. : 9371480071  
RFC : GHU271016HE1  
SIIC : 0000107534  
PermisoCRE: PL/887/EXP/ES/2015

Fecha: 23/03/2025 17:08  
Corte: 1960

\*\*\*\*\* ORIGINAL \*\*\*\*\*

Comprobante: 2083886 - 2078391

Cliente: ROBERTO JACINTO ROBLES  
RAMIREZ  
Ident. :  
Placa :  
NO.ECO :

-----  
Dispensario: 14  
Producto : DIESEL  
Litros : 15.152  
Precio : 26.400  
Importe : 400.00  
-----  
TOTAL : 400.00

F. Pago : Vale La Fuente

I.U.B. incluido en el precio

¡Muchas Gracias!

**GASOLINERA HUIITEPEC SA DE CV**

CARRETERA INTERNACIONAL KM 1170  
S/N  
29264 Fatima  
San Cristobal de las Casas  
Tel. : 9371480071  
RFC : GHU071016HE1  
SIIC : 0000107534  
PermisoCRE: PL/887/EXP/ES/2015

Fecha: 28/03/2025 17:08  
Corte: 1960

\*\*\*\*\* ORIGINAL \*\*\*\*\*

Comprobante: 2083886 - 2078391

Cliente: ROBERTO JACINTO ROBLES  
RAMIREZ  
Ident. :  
Placa :  
NO.ECO :

-----  
Dispensario: 14  
Producto : DIESEL  
Litros : 15.152  
Precio : 26.400  
Importe : 400.00  
-----  
TOTAL : 400.00

F. Pago : Vale La Fuente

I.U.B. incluido en el precio

¡Muchas Gracias!

Conductor: Nauicio A. Mendez Trujillo  
Marca: MAN  
Modelo: 2013  
Kilometraje: 135384.4

PLACAS DA 4072 F

Fecha: 28/03/25

Firma: [Signature]

Folio: **19421283**

Conductor: Nauicio A. Mendez Trujillo  
Marca: MAN  
Modelo: 2013  
Kilometraje: 135384.4

PLACAS DA 4072 F

Fecha: 28-03-25

Firma: [Signature]

Folio: **19421286**

Conductor: Nauicio A. Mendez Trujillo  
Marca: MAN  
Modelo: 2013  
Kilometraje: 135384.4

PLACAS DA 4072 F

Fecha: 28-03-25

Firma: [Signature]

Folio: **19421284**

Conductor: Nauicio A. Mendez Trujillo  
Marca: MAN  
Modelo: 2013  
Kilometraje: 135384.4

PLACAS DA 4072 F

Fecha: 28-03-25

Firma: [Signature]

Folio: **19421285**



# GASOLINERA "SAN JACINTO"

Estación de Servicio: 03720

R.F.C. RORR - 470522 - TDA

TELÉFONO: (919) 673 04 27 FAX: (919) 673 04 47

Carretera San Cristóbal - Palenque Km. 83.5

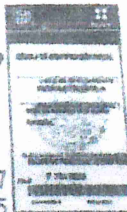

## NOTA DE VENTA

## FECHA

No. 093084

| DÍA | MES | AÑO |
|-----|-----|-----|
| 28  | 03  | 25  |

Sr.

| CANT.                                   | CONCEPTO      | PRECIO      |
|---|---------------|-------------|
|   | PEMEX MAGNA   |             |
|   | PEMEX PREMIUM |             |
| 37 / 10                                 | PEMEX DIESEL  | \$ 1.000.00 |
| Por falla del Sistema.<br>no hubo venta |               |             |

Firma del Despachador

**TOTAL \$ 1.000.00**

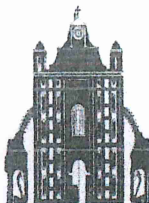

# GASOLINERA "SAN JACINTO"

Estación de Servicio: 03720

R.F.C. RORR - 470522 - TDA

TELÉFONO: (919) 673 04 27 FAX: (919) 673 04 47

Carretera San Cristóbal - Palenque Km. 83.5

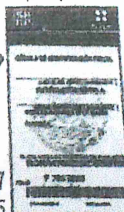

## NOTA DE VENTA

## FECHA

No. 093084

| DÍA | MES | AÑO |
|-----|-----|-----|
| 28  | 03  | 25  |

Sr.

| CANT.                                   | CONCEPTO      | PRECIO      |
|---|---------------|-------------|
|   | PEMEX MAGNA   |             |
|   | PEMEX PREMIUM |             |
| 37 / 10                                 | PEMEX DIESEL  | \$ 1.000.00 |
| Por falla del Sistema.<br>no hubo venta |               |             |

Firma del Despachador

**TOTAL \$ 1.000.00**

Conductor: Nauvicio A. Mendez Trujillo  
Marca: Han  
Modelo: 2013  
Kilometraje: 135482.3

PLACAS DA 4072  
Fecha: 28-03-25  
Firma: Nk  
Folio: **19421294**

Conductor: Nauvicio A. Mendez Trujillo  
Marca: Han  
Modelo: 2013  
Kilometraje: 135482.3

PLACAS DA 4072 F  
Fecha: 28-03-25  
Firma: Nk  
Folio: **19421287**

Conductor: Nauvicio A. Mendez Trujillo  
Marca: Han  
Modelo: 2013  
Kilometraje: 135482.3

PLACAS DA 4072 F  
Fecha: 28-03-25  
Firma: Nk  
Folio: **19421290**

Conductor: Nauvicio A. Mendez Trujillo  
Marca: Han  
Modelo: 2013  
Kilometraje: 135482.3

PLACAS DA 4072 F  
Fecha: 28-03-25  
Firma: Nk  
Folio: **19421293**

Conductor: Nauvicio A. Mendez Trujillo  
Marca: Han  
Modelo: 2013  
Kilometraje: 135482.3

PLACAS DA 4072 F  
Fecha: 28-03-25  
Firma: Nk  
Folio: **19421295**

Conductor: Nauvicio A. Mendez Trujillo  
Marca: Han  
Modelo: 2013  
Kilometraje: 135482.3

PLACAS DA 4072 F  
Fecha: 28-03-25  
Firma: Nk  
Folio: **19421288**

Conductor: Nauvicio A. Mendez Trujillo  
Marca: Han  
Modelo: 2013  
Kilometraje: 135482.3

PLACAS DA 4072 F  
Fecha: 28-03-25  
Firma: Nk  
Folio: **19421291**

Conductor: Nauvicio A. Mendez Trujillo  
Marca: Han  
Modelo: 2013  
Kilometraje: 135482.3

PLACAS DA 4072 F  
Fecha: 28-03-25  
Firma: Nk  
Folio: **19421296**

Conductor: Nauvicio A. Mendez Trujillo  
Marca: Han  
Modelo: 2013  
Kilometraje: 135482.3

PLACAS DA 4278 F  
Fecha: 28-03-25  
Firma: Nk  
Folio: **19421289**

Conductor: Nauvicio A. Mendez Trujillo  
Marca: Han  
Modelo: 2013  
Kilometraje: 135482.3

PLACAS DA 4072 F  
Fecha: 28-03-25  
Firma: Nk  
Folio: **19421292**