



"2025, Año de Rosario Castellanos Figueroa"

Informe de comisión No. UTS/DVIN/0011/2025

Ocosingo, Chiapas
26 de Agosto de 2025

Horacio Albores Ortíz
Encargado de la Dirección de Vinculación
Presente.

Por medio del presente, me permito informarle sobre las actividades realizadas los días lunes 18 y martes 19 de agosto del año en curso, en la comisión No. UTS/DVIN/011/2025 en la cual se me instruye visitar empresas en las ciudades de Tuxtla Gutiérrez y Ocozocoautla para aplicar el indicador 10 "Cuestionario para medir la satisfacción de los empleadores que cuentan con egresados laborando en sus instalaciones".

De acuerdo a la programación el día lunes 18 de agosto visite las siguientes empresas en la ciudad de Tuxtla Gutiérrez:

- **SSYPC.** – Se aplicó la encuesta de manera favorable en la Universidad de Seguridad Publica del Sureste, que es la unidad en la que labora Jesús E. Gutiérrez Muñoz.
- **Consortio Hadid.** – Se entrevistó al empleador con éxito y comentó que el egresado es muy eficiente y se encontraba en una de las obras de la empresa.
- **Hotel Marriot.** – No fue posible aplicar la encuesta, porque el personal de seguridad del hotel no me permitió ingresar ni hablar con el personal de recursos humanos, debido a que no llevaba un documento personalizado ni se había realizado una cita.
- **Hielos Polar.** – Se aplicó la encuesta favorablemente.
- **REFMEX.** – Localice la empresa, sin embargo, no fue posible aplicar la encuesta porque se encontraba cerrado y preguntando con vecinos, me dijeron que desde hace quince días no abren.
- **AFISUR.**- Al llegar al lugar que el egresado indico, se encuentra otra empresa y no fue posible preguntar porque estaba cerrado. Durante la encuesta, el egresado no proporciono datos de contacto del empleador, ni de él, que hicieron imposible su localización.

Al siguiente día martes 19 de agosto, viaje de la ciudad de Tuxtla Gutiérrez a Ocozocoautla para continuar con el encuestamiento:

- **Semillas Papalotla.** La empresa se encuentra a 20 min de la ciudad de Ocozocoautla, el indicador se aplicó de manera favorable, pude conversar con la egresada Mercedes Calvo Rodríguez y con su jefe inmediato. Tienen muy buenas referencias de la egresada, quien lleva varios años laborando con ellos.





"2025, Año de Rosario Castellanos Figueroa"

- **Productora y Comercializadora San Marcos.** - Se aplicó la encuesta de forma favorable y el empleador comenta estar muy a gusto con el desempeño del egresado.

Al termino de las entrevistas, me traslade de la ciudad de Ocozocoautla a Ocosingo, arribando aproximadamente a las 18:00 horas.

Se adjuntan copias de los indicadores aplicados y comprobantes de pasajes.

Sin más por el momento, reciba un cordial saludo.

Comisionado

Andrea Yuliana Balcázar Fino
Jefa del Dpto. de Educación Continua

C.c.p. Archivo
AYBF

Autoriza

Horacio Albores Ortiz
Encargado de la Dirección de Vinculación





"2025, Año de Rosario Castellanos Figueroa"

Evidencia Fotográfica de la Comisión No. UTS/DVIN/0011/2025.

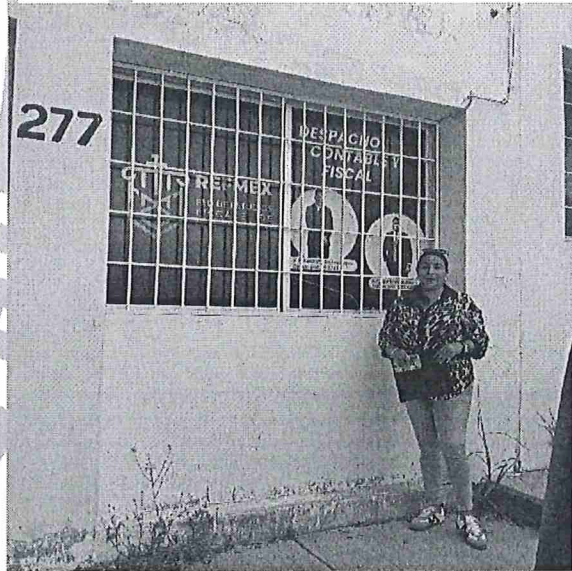
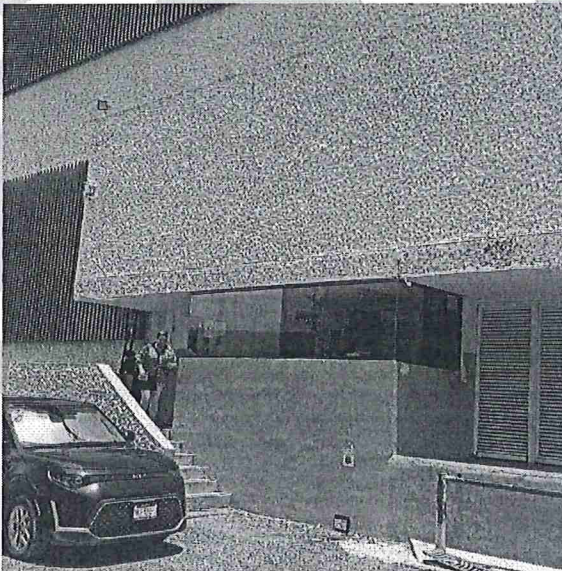
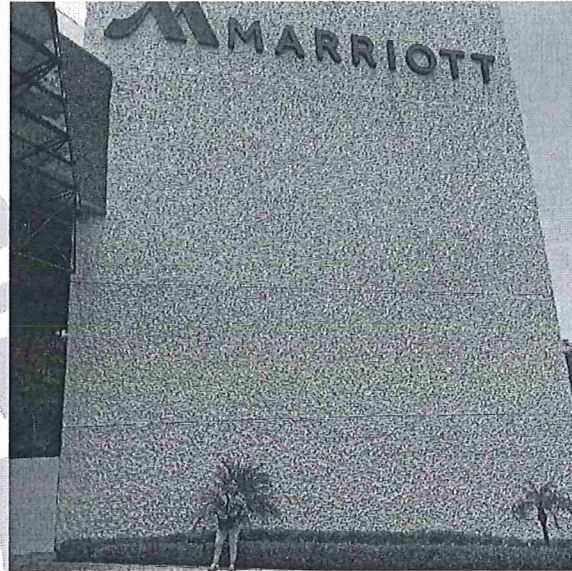

H





"2025, Año de Rosario Castellanos Figueroa"

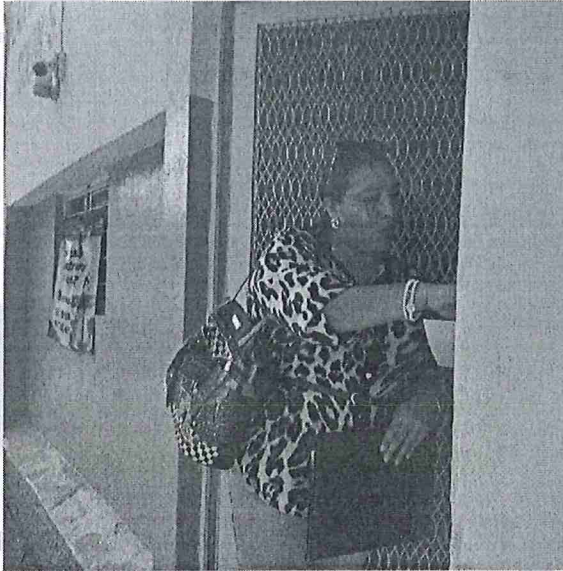

H



INDICADOR # 10

CUESTIONARIO PARA MEDIR LA SATISFACCIÓN DE LOS EMPLEADORES QUE CUENTAN CON EGRESADOS DE LICENCIATURA O INGENIERÍA LABORANDO EN SUS INSTALACIONES

Con el propósito de conocer el nivel de satisfacción de los servicios que los egresados de Licenciatura o Ingeniería de la Universidad prestan en su empresa y de esta manera poder retroalimentar a la institución e implementar medidas correctivas en el proceso de enseñanza – aprendizaje de los estudiantes.

UNIVERSIDAD :
NOMBRE DE LA EMPRESA: <i>Universidad de Seguridad pública del sureste</i>
NOMBRE DEL RESPONSABLE: <i>César Augusto Rojas Robles</i>
TELÉFONO: <i>961 211 3465</i>
CORREO ELECTRÓNICO: <i>carr113@hotmail.com</i>
NOMBRE DE LAS CARRERAS DE LOS EGRESADOS DE LICENCIATURA O INGENIERÍA QUE LABORAN EN SU EMPRESA :

Le agradecemos proporcione la información solicitada en este cuestionario, que será de carácter estrictamente confidencial. Señala con el número tu nivel de satisfacción de acuerdo a la siguiente escala de valores: Muy Bien MB=5; Bien B=4; Regular R=3; Mal M=2 y Pésimo P=1; o bien No Aplica NA=0. Favor de no dejar los espacios sin respuesta.

No.	Pregunta	Opción
1	¿Cómo considera los conocimientos con los que cuenta el egresado de Licenciatura o Ingeniería para proponer alternativas de solución a los problemas que se le consultan de acuerdo a la carrera que cursó, función que desempeña y/o al puesto?	<i>MB</i>
2	¿El conocimiento y habilidad por parte del egresado de Licenciatura o Ingeniería, en el manejo del equipo, maquinaria y herramientas de trabajo para desempeñar sus actividades lo considera?	<i>MB</i>
3	¿Cómo valora usted el trabajo desempeñado por el egresado de Licenciatura o Ingeniería en cuanto a calidad y rapidez en los proyectos asignados?	<i>B</i>
4	La creatividad e innovación para proponer mejoras a los procesos de la empresa por parte del egresado de Licenciatura o Ingeniería, lo considera:	<i>B</i>
5	La capacidad y disposición con que cuenta el egresado de Licenciatura o Ingeniería para trabajar en equipo, los considera:	<i>MB</i>
6	El grado del egresado de Licenciatura o Ingeniería para poder alcanzar un mejor puesto en su empresa de acuerdo a su nivel académico, lo considera:	<i>MB</i>
7	¿Considera usted que este profesionista cumple con los requerimientos del sector productivo y social?	<i>MB</i>
8	En general ¿Cómo califica el trabajo que desempeña el egresado de Licenciatura o Ingeniería, en su empresa?	<i>MB</i>

Comentarios para mejorar los servicios:

personal muy dedicado a su trabajo

¡Gracias por su colaboración!



UNIVERSIDAD DE SEGURIDAD
PÚBLICA DEL SURESTE

DEPARTAMENTO
18 AGO 2025
ÁREA RECURSOS FINANCIEROS Y CONTABILIDAD
HORA: *10:29* FIRMA: *[Firma]*

INDICADOR # 10

CUESTIONARIO PARA MEDIR LA SATISFACCIÓN DE LOS EMPLEADORES QUE CUENTAN CON EGRESADOS DE LICENCIATURA O INGENIERÍA LABORANDO EN SUS INSTALACIONES

Con el propósito de conocer el nivel de satisfacción de los servicios que los egresados de Licenciatura o Ingeniería de la Universidad prestan en su empresa y de esta manera poder retroalimentar a la institución e implementar medidas correctivas en el proceso de enseñanza – aprendizaje de los estudiantes.

UNIVERSIDAD :
NOMBRE DE LA EMPRESA: <i>Consorcio Constructor Hadid L2 S.A. DE C.V.</i>
NOMBRE DEL RESPONSABLE: <i>Hadid López López</i>
TELÉFONO: <i>961 247 18 22</i>
CORREO ELECTRÓNICO: <i>h113@live.com</i>
NOMBRE DE LAS CARRERAS DE LOS EGRESADOS DE LICENCIATURA O INGENIERÍA QUE LABORAN EN SU EMPRESA :
<i>Arquitectura</i>
<i>Ingeniería Civil</i>

Le agradecemos proporcione la información solicitada en este cuestionario, que será de carácter estrictamente confidencial. Señala con el número tu nivel de satisfacción de acuerdo a la siguiente escala de valores: Muy Bien MB=5; Bien B=4; Regular R=3; Mal M=2 y Pésimo P=1; o bien No Aplica NA=0. Favor de no dejar los espacios sin respuesta.

No.	Pregunta	Opción
1	¿Cómo considera los conocimientos con los que cuenta el egresado de Licenciatura o Ingeniería para proponer alternativas de solución a los problemas que se le consultan de acuerdo a la carrera que cursó, función que desempeña y/o al puesto?	<i>B</i>
2	¿El conocimiento y habilidad por parte del egresado de Licenciatura o Ingeniería, en el manejo del equipo, maquinaria y herramientas de trabajo para desempeñar sus actividades lo considera?	<i>B</i>
3	¿Cómo valora usted el trabajo desempeñado por el egresado de Licenciatura o Ingeniería en cuanto a calidad y rapidez en los proyectos asignados?	<i>B</i>
4	La creatividad e innovación para proponer mejoras a los procesos de la empresa por parte del egresado de Licenciatura o Ingeniería, los considera:	<i>B</i>
5	La capacidad y disposición con que cuenta el egresado de Licenciatura o Ingeniería para trabajar en equipo, los considera:	<i>MB</i>
6	El grado del egresado de Licenciatura o Ingeniería para poder alcanzar un mejor puesto en su empresa de acuerdo a su nivel académico, lo considera:	<i>B</i>
7	¿Considera usted que este profesionista cumple con los requerimientos del sector productivo y social?	<i>B</i>
8	En general ¿Cómo califica el trabajo que desempeña el egresado de Licenciatura o Ingeniería, en su empresa?	<i>MB</i>

Comentarios para mejorar los servicios:

Complementar más el área de estimaciones, generadores y precios unitarios.

¡Gracias por su colaboración!



CCHL2
 CONSORCIO CONSTRUCTOR
 HADID L2 S.A. DE C.V.
 AV. LA FLORESTA No. 03 EDIF. A M2 1 L 1
 FRACCIONAMIENTO LA FLORESTA
 C.P. 29045 TUXTLA GUTIERREZ, CHIAPAS
 REG. CC/1041107

INDICADOR # 10

CUESTIONARIO PARA MEDIR LA SATISFACCIÓN DE LOS EMPLEADORES QUE CUENTAN CON EGRESADOS DE LICENCIATURA O INGENIERÍA LABORANDO EN SUS INSTALACIONES

Con el propósito de conocer el nivel de satisfacción de los servicios que los egresados de Licenciatura o Ingeniería de la Universidad prestan en su empresa y de esta manera poder retroalimentar a la institución e implementar medidas correctivas en el proceso de enseñanza – aprendizaje de los estudiantes.

UNIVERSIDAD :
NOMBRE DE LA EMPRESA: <u>Hielo Polar</u>
NOMBRE DEL RESPONSABLE: <u>Perla Blas</u>
TELÉFONO: <u>961 1870045</u>
CORREO ELECTRÓNICO:
NOMBRE DE LAS CARRERAS DE LOS EGRESADOS DE LICENCIATURA O INGENIERÍA QUE LABORAN EN SU EMPRESA :

Le agradecemos proporcione la información solicitada en este cuestionario, que será de carácter estrictamente confidencial. Señala con el número tu nivel de satisfacción de acuerdo a la siguiente escala de valores: Muy Bien MB=5; Bien B=4; Regular R=3; Mal M=2 y Pésimo P=1; o bien No Aplica NA=0. Favor de no dejar los espacios sin respuesta.

No.	Pregunta	Opción
1	¿Cómo considera los conocimientos con los que cuenta el egresado de Licenciatura o Ingeniería para proponer alternativas de solución a los problemas que se le consultan de acuerdo a la carrera que cursó, función que desempeña y/o al puesto?	MB
2	¿El conocimiento y habilidad por parte del egresado de Licenciatura o Ingeniería, en el manejo del equipo, maquinaria y herramientas de trabajo para desempeñar sus actividades lo considera?	MB
3	¿Cómo valora usted el trabajo desempeñado por el egresado de Licenciatura o Ingeniería en cuanto a calidad y rapidez en los proyectos asignados?	MB
4	La creatividad e innovación para proponer mejoras a los procesos de la empresa por parte del egresado de Licenciatura o Ingeniería, los considera:	B
5	La capacidad y disposición con que cuenta el egresado de Licenciatura o Ingeniería para trabajar en equipo, los considera:	B
6	El grado del egresado de Licenciatura o Ingeniería para poder alcanzar un mejor puesto en su empresa de acuerdo a su nivel académico, lo considera:	MB
7	¿Considera usted que este profesionista cumple con los requerimientos del sector productivo y social?	MB
8	En general ¿Cómo califica el trabajo que desempeña el egresado de Licenciatura o Ingeniería, en su empresa?	MB

Comentarios para mejorar los servicios:

¡Gracias por su colaboración!

INDICADOR # 10

CUESTIONARIO PARA MEDIR LA SATISFACCIÓN DE LOS EMPLEADORES QUE CUENTAN CON EGRESADOS DE LICENCIATURA O INGENIERÍA LABORANDO EN SUS INSTALACIONES

Con el propósito de conocer el nivel de satisfacción de los servicios que los egresados de Licenciatura o Ingeniería de la Universidad prestan en su empresa y de esta manera poder retroalimentar a la institución e implementar medidas correctivas en el proceso de enseñanza – aprendizaje de los estudiantes.

UNIVERSIDAD:	Tecnología de la Selva
NOMBRE DE LA EMPRESA:	Productora y Comercializadora San Marcos S.A. de C.V.
NOMBRE DEL RESPONSABLE:	Javier Domínguez Ruiz
TELÉFONO:	961 251 2120
CORREO ELECTRÓNICO:	
NOMBRE DE LAS CARRERAS DE LOS EGRESADOS DE LICENCIATURA O INGENIERÍA QUE LABORAN EN SU EMPRESA :	

Le agradecemos proporcione la información solicitada en este cuestionario, que será de carácter estrictamente confidencial. Señala con el número tu nivel de satisfacción de acuerdo a la siguiente escala de valores: Muy Bien MB=5; Bien B=4; Regular R=3; Mal M=2 y Pésimo P=1; o bien No Aplica NA=0. Favor de no dejar los espacios sin respuesta.

No.	Pregunta	Opción
1	¿Cómo considera los conocimientos con los que cuenta el egresado de Licenciatura o Ingeniería para proponer alternativas de solución a los problemas que se le consultan de acuerdo a la carrera que cursó, función que desempeña y/o al puesto?	5
2	¿El conocimiento y habilidad por parte del egresado de Licenciatura o Ingeniería, en el manejo del equipo, maquinaria y herramientas de trabajo para desempeñar sus actividades lo considera?	4
3	¿Cómo valora usted el trabajo desempeñado por el egresado de Licenciatura o Ingeniería en cuanto a calidad y rapidez en los proyectos asignados?	5
4	La creatividad e innovación para proponer mejoras a los procesos de la empresa por parte del egresado de Licenciatura o Ingeniería, los considera:	5
5	La capacidad y disposición con que cuenta el egresado de Licenciatura o Ingeniería para trabajar en equipo, los considera:	5
6	El grado del egresado de Licenciatura o Ingeniería para poder alcanzar un mejor puesto en su empresa de acuerdo a su nivel académico, lo considera:	5
7	¿Considera usted que este profesionista cumple con los requerimientos del sector productivo y social?	5
8	En general ¿Cómo califica el trabajo que desempeña el egresado de Licenciatura o Ingeniería, en su empresa?	5

Comentarios para mejorar los servicios:

¡Gracias por su colaboración!

PRODUCTORA Y COMERCIALIZADORA
SAN MARCOS S.A. DE C.V.
RFC PCS060116M78
CALLEJON LAS CABANAS N° 110
BARRIO LAS PENITAS
TEL (01 968) 688-0529
OCOZOCOAUTLA, CHIAPAS

INDICADOR # 10

CUESTIONARIO PARA MEDIR LA SATISFACCIÓN DE LOS EMPLEADORES QUE CUENTAN CON EGRESADOS DE LICENCIATURA O INGENIERÍA LABORANDO EN SUS INSTALACIONES

Con el propósito de conocer el nivel de satisfacción de los servicios que los egresados de Licenciatura o Ingeniería de la Universidad prestan en su empresa y de esta manera poder retroalimentar a la institución e implementar medidas correctivas en el proceso de enseñanza – aprendizaje de los estudiantes.



UNIVERSIDAD: <i>Universidad Tecnológica de la Selva</i>	PAPALOTLA GRUPO
NOMBRE DE LA EMPRESA: <i>Semillas Papalotla</i>	<i>Carr. Ocozocoautla-Cintalapa</i>
NOMBRE DEL RESPONSABLE: <i>Augusto Mantilla Loiseil</i>	<i>Km 110. Col El Aguacero</i>
TELÉFONO: <i>55 3731 1923</i>	<i>Predio "La Esperanza"</i>
CORREO ELECTRÓNICO: <i>amantilla@grupopapalotla.com</i>	<i>Ocozocoautla de Espinosa, Chis.</i>
NOMBRE DE LAS CARRERAS DE LOS EGRESADOS DE LICENCIATURA O INGENIERÍA QUE LABORAN EN SU EMPRESA :	LABORAN EN SU EMPRESA : <i>(968) 688 3542</i>
<i>Ingeniería en Tecnologías de la Información.</i>	

Le agradecemos proporcione la información solicitada en este cuestionario, que será de carácter estrictamente confidencial. Señala con el número tu nivel de satisfacción de acuerdo a la siguiente escala de valores: Muy Bien MB=5; Bien B=4; Regular R=3; Mal M=2 y Pésimo P=1; o bien No Aplica NA=0. Favor de no dejar los espacios sin respuesta.

No.	Pregunta	Opción
1	¿Cómo considera los conocimientos con los que cuenta el egresado de Licenciatura o Ingeniería para proponer alternativas de solución a los problemas que se le consultan de acuerdo a la carrera que cursó, función que desempeña y/o al puesto?	5
2	¿El conocimiento y habilidad por parte del egresado de Licenciatura o Ingeniería, en el manejo del equipo, maquinaria y herramientas de trabajo para desempeñar sus actividades lo considera?	5
3	¿Cómo valora usted el trabajo desempeñado por el egresado de Licenciatura o Ingeniería en cuanto a calidad y rapidez en los proyectos asignados?	4
4	La creatividad e innovación para proponer mejoras a los procesos de la empresa por parte del egresado de Licenciatura o Ingeniería, los considera:	4
5	La capacidad y disposición con que cuenta el egresado de Licenciatura o Ingeniería para trabajar en equipo, los considera:	5
6	El grado del egresado de Licenciatura o Ingeniería para poder alcanzar un mejor puesto en su empresa de acuerdo a su nivel académico, lo considera:	4
7	¿Considera usted que este profesionista cumple con los requerimientos del sector productivo y social?	5
8	En general ¿Cómo califica el trabajo que desempeña el egresado de Licenciatura o Ingeniería, en su empresa?	5

Comentarios para mejorar los servicios:

Excelente desempeño del profesionista, desde el aspecto técnico, y humano.

¡Gracias por su colaboración!



No. REF.UTS/DVIN/0011/2025

FORMATO ÚNICO DE COMISIÓN

DÍA	MES	AÑO
14	agosto	2025

ÓRGANO RESPONSABLE
UNIVERSIDAD TECNOLÓGICA DE LA SELVA

CLAVE PRESUPUESTARIA:	AÑO	DEP/SUBDEP	FU	SF	AI	PT
	2025					

NOMBRE DEL COMISIONADO:	CATEGORÍA:	TEL. OFICINA EXT.
Andrea Yuliana Balcazar Fino	Jefa de departamento	0191967 3-09-70, EXT.1018

MOTIVO DE LA COMISIÓN

Trasladarse a la ciudad de Tuxtla Gutiérrez y Ocozocoautla Chiapas, para llevar a cabo la aplicación de encuestas a Empleadores, los días 18 y 19 de agosto del año en curso.

LUGARES DE COMISIÓN	PERIODO		CUOTA DIARIA VIÁTICOS	TOTAL DE DÍAS	IMPORTE
	INICIO	TÉRMINO			
Ocosingo- Tuxtla Gtz.	18/08/2025	18/08/2025	\$ 1,502.00	1 día	\$ 1,502.00
Tuxtla Gtz.- Ocozocoautla	19/08/2025	19/08/2025	\$ 530.00	1/2 día	\$ 530.00
					\$ 2,032.00

NOTA: ESTA COMISIÓN DEBERÁ SER COMPROBADA EN CINCO DÍAS HÁBILES A SU TÉRMINO

AUTORIZACIÓN DE LA COMISIÓN	ÁREA ADMINISTRATIVA
 Biot Florado Albores Ortiz NOMBRE Y FIRMA	 Julio Emmanuel Lara Mayorga NOMBRE Y FIRMA

IMPORTE DE LA COMISIÓN

DESCRIPCIÓN	IMPORTE	MEDIO DE TRANSPORTE	
VIÁTICOS	\$ 2,032.00	<input type="checkbox"/> VEHÍCULO OFICIAL	<input type="checkbox"/> VEHÍCULO PARTICULAR
PASAJES	\$ 410.00	No. PLACAS <input type="text"/>	MODELO <input type="text"/>
COMBUSTIBLES	\$ -	<input checked="" type="checkbox"/> VEHÍCULO PÚBLICO	
OTROS	\$ -	<input type="checkbox"/> AÉREO	
TOTAL \$	2,442.00		

TOTAL (LETRA) [Dos mil cuatrosientos cuarenta y dos Pesos 00/100 M.N]

EFFECTIVO: <input type="checkbox"/>	CHEQUE: <input checked="" type="checkbox"/>	No. <input type="text"/>
Ocosingo, Chiapas a 14 de agosto del 2025 LUGAR Y FECHA		 Andrea Yuliana Balcazar Fino NOMBRE Y FIRMA

DECLARO BAJO PROPUESTA DE DECIR VERDAD, QUE LOS DATOS CONTENIDOS EN ESTE INFORME SON VERÍDICOS Y MANIFESTO TENER CONOCIMIENTO DE LAS SANCIONES QUE SE APLICARÁN EN CASO CONTRARIO.

CERTIFICACIÓN DE COMISIÓN Y PERMANENCIA

FECHA DE ESTANCIA	LUGAR	SELLO Y FIRMA DE CERTIFICACIÓN PÚBLICA DEL SURESTE
18/08/2025	Ocosingo- Tuxtla Gtz.	
19/08/2025	Tuxtla Gtz.- Ocozocoautla	
PRODUCTORA Y COMERCIALIZADORA SAN MARCOS S.A. DE C.V. RFC PCS060116M78 CALLEJON LAS CABANAS N° 110 BARRIO LAS PENITAS TEL (01 968) 688 0529 OCOZOCOAUTLA, CHIAPAS	<p>PAPALOTLA GRUPO</p> Carr. Ocozocoautla-Cintalapa Km 110. Col El Aguacero Predio "La Esperanza" Ocozocoautla de Espinosa, Chis. C.P. 29140 (968) 688 3542	<p>CCHL2 CONSORCIO CONSTRUCTOR HADID L2 S.A. DE C.V. AV. LA FLORESTA No. 03 EDIF. A.MZ. 1 L.1 FRACCIONAMIENTO LA FLORESTA, C.P. 29045 TUXTLA GUTIERREZ, CHIAPAS. RFC: CCH1904248FA</p>
	Hielo Polar	Perla Blas

COMPROBACIÓN Y/O LIQUIDACIÓN

CONCEPTO	OTORGADO	COMPROBADO	DIFERENCIA
VIÁTICOS	\$ 2,032.00	2,032	
PASAJES	\$ 410.00	410	
COMBUSTIBLES	\$ -		
OTROS	\$ -		
TOTAL \$	\$ 2,442.00	2,442	

IMPORTE DIFERENCIA TOTAL (LETRAS)

SALDO A FAVOR DE:

COMISIONADO

DEPENDENCIA O ENTIDAD

SELLO Y FECHA DE RECIBIDA
 UNIVERSIDAD TECNOLÓGICA
 DE LA SELVA
 OCOSINGO, CHIAPAS.
 DEPARTAMENTO DE
 CONTABILIDAD

ENCARGADO DEL DEPARTAMENTO DE
CONTABILIDAD

COMISIONADO

ROSA ELENA PULIDO AGUILAR
NOMBRE Y FIRMA

Andrea Yuliana Balcazar Fino
NOMBRE Y FIRMA

26-08-2021



"2025, Año de Rosario Castellanos Figueroa"

Comprobante de pasajes de la Comisión No. UTS/DVIN/0011/2025.

SOCIEDAD COOPERATIVA DE AUTOTRANSPORTES EXPRESS TSELTA	
Válido únicamente con la fecha y ruta marcada	
Operador: _____	Cel: _____
San Cristóbal - Ocosingo	<input type="checkbox"/>
Ocosingo - San Cristóbal	<input checked="" type="checkbox"/>
Paquetería	<input type="checkbox"/>
Servicio directo / Tipo Económico	
VISITE NUESTRAS TERMINALES	NÚMERO DE FOLIO
4ta. Norte 356, Barrio Norte Ocosingo, Chiapas. C. P. 29950	Blv. Juan Sabinés frente a la terminal Cristóbal Colón, San Cristóbal de Las Casas, Chiapas.
La cooperativa no se hace responsable por objetos olvidados.	

COOPERATIVA DE COLECTIVOS TUXTLA - SAN CRISTOBAL - COMITAN	
Corazón de María	
Calz. de Las Américas No. 2 Per. Ext. 09038762	San Cristóbal de Las Casas, Chiapas C.C.T. 640906M83
Fecha <u>18/08/25</u>	No. <u>10601</u>
Hora _____ \$ <u>60</u>	
No. ECON. <u>21</u>	SALIDA CADA 10 MINUTOS
Válido Únicamente para la hora y fecha de salida. Incluido el seguro	

Andrea Juliana Bukazar Fmo





"2025, Año de Rosario Castellanos Figueroa"

Comprobante de pasajes de la Comisión No. UTS/DVIN/0011/2025.

AUTOTRANSPORTES OCOZOCAUTLA S.A. DE C.V.
R.F.C. AOC9504298X8

AUTOTRANSPORTES Ocozocoautla S.A. de C.V.
Carret. Int. Vert. Carret. Malpaso Ocozocoautla, Chiapas

ENTRONQUE AL AEROPUERTO LOS PINOS, LA POCHOTA - TUXTLA.
OCOZOCAUTLA - TUXTLA Y VICEVERSA

Fecha: 19/08/25 Precio \$ **32.00**

BOLETO PASAJERO
* Valido para la fecha y hora marcada Incluye Seguro del viajero

Nº 007669

AUTOTRANSPORTES OCOZOCAUTLA S.A. DE C.V.
R.F.C. AOC9504298X8

AUTOTRANSPORTES Ocozocoautla S.A. de C.V.
Carret. Int. Vert. Carret. Malpaso Ocozocoautla, Chiapas

ENTRONQUE AL AEROPUERTO LOS PINOS, LA POCHOTA - TUXTLA.
OCOZOCAUTLA - TUXTLA Y VICEVERSA

Fecha: 19/08/25 Precio \$ **32.00**

BOLETO PASAJERO
* Valido para la fecha y hora marcada Incluye Seguro del viajero

Nº 007610

COOPERATIVA DE COLECTIVOS TUXTLA - SAN CRISTOBAL - COMITAN
Corazón de María

Calz. de Las Américas No. 2 San Cristóbal de Las Casas, Chiapas
Per. Ext. 09038762 C.C.T. 640906M83

Fecha 19/08/25 No. 10699
Hora _____ \$ 60
No. ECON. 10 **SALIDA CADA 10 MINUTOS**

Valido Únicamente para la hora y fecha de salida. Incluido el seguro

SOC. COOP. DE AUTOTRANSPORTES "JUNAX BENKUTIK" S.A. DE C.V.
PERMISO: A201302081111138686

BUENO POR UN VIAJE SENCILLO SAN CRISTOBAL - OCOSINGO Y VICEVERSA

UNIDAD No. _____ IMPORTE \$ 120⁰⁰

FECHA: DIA 19 MES Agosto AÑO 2025

BOLETO VÁLIDO ÚNICAMENTE PARA LA FECHA MARCADA INCLUIDO SEGURO DEL VIAJERO.

Nº 007307

*Andrea Yuliana
Bulcáez Fina*

