



"2025, Año de Rosario Castellanos Figueroa"

Comisión No.UTS/DAYF/104/2025

Ocosingo, Chiapas

02 de septiembre del 2025

Julio Emmanuel Lara Mayorga

Encargado de la Dirección de Administración y Finanzas

Presente

Me permito informarle las actividades realizadas en cumplimiento de la Comisión No. REF. UTS/DAYF/104/2025, misma que describo a continuación:

Jueves 28 de agosto de 2025:

Como es de su conocimiento, me trasladé a la ciudad de Tuxtla Gutiérrez, Chiapas, saliendo de Ocosingo, Chiapas, alrededor de las 14:30 hrs de la tarde, en el vehículo marca Toyota corolla modelo 2023 con placas (DPW732H) llegando a la ciudad de Tuxtla Gutiérrez, Chiapas a las 18:30 hrs, trasladando a los consejeros del H. Consejo Directivo de la UTSelva, quienes asistieron a la 2.º sesión Ordinaria en las instalaciones de la Universidad Tecnológica de la Selva; así mismo al llegar a la ciudad, trasladamos a los consejeros a su ubicación que nos compartieron, terminando las actividades de este día.

Viernes 29 de agosto 2025:

El día viernes, siendo las 8:00 am, me dirigí a la empresa PROSUR a recoger material de seguridad (señalamientos de extintores) para la Universidad Tecnológica de la Selva, así también recoger material de papelería a la empresa Papelería Laborante en la ciudad de Tuxtla Gutiérrez, Chiapas, y acudir a una cita médica en el IMSS, por lo que pernocté en la ciudad de Tuxtla Gutiérrez, Chiapas, Derivado de lo anterior, mi regreso a la ciudad de Ocosingo, Chiapas, fue el día lunes 01 de septiembre del año en curso.

Sin otro particular, por el momento le envío un cordial saludo.

Comisionado



Loth Manuel Ovando Mota

Subdirector de Servicios Administrativos

Autoriza



Julio Emmanuel Lara Mayorga

Director de Administración y Finanzas



"2025, Año de Rosario Castellanos Figueroa"
UNIVERSIDAD TECNOLÓGICA DE LA SELVA

COMISIÓN NO. UTS/DAYF/104/2025

FORMATO ÚNICO DE COMISIÓN

DÍA	MES	AÑO
28	agosto	2025

ÓRGANO RESPONSABLE

CLAVE PRESUPUESTARIA:	AÑO	DEP/SUBDEP	FU	SF	AI	PT
	2025					
NOMBRE DEL COMISIONADO:		CATEGORÍA:			TEL. OFICINA EXT.	
LOTH MANUEL OVANDO MOTA		SUBDIRECTOR DE SERVICIOS ADMINISTRATIVOS			67 309-72 ext. 1203	

MOTIVO DE LA COMISION

Trasladarme a la ciudad de Tuxtla Gutiérrez Chiapas los días 28 y 29 de agosto del presente año, para trasladar a los consejeros del H. Consejo Directivo del Estado de Chiapas que sostuvieron una reunión de la 2da Sección Ordinaria en la Institución de la Universidad Tecnológica de la Selva.

LUGARES DE COMISIÓN	PERIODO		CUOTA DIARIA VIÁTICOS	DIAS	IMPORTE
	INICIO	TÉRMINO			
Ciudad de Tuxtla Gutierrez	28-ago-25	29-ago-25	\$ 1,502.00	1 DIA	\$ 1,502.00
					\$ -
				TOTAL	\$ 1,502.00

NOTA: ESTA COMISIÓN DEBERÁ SER COMPROBADA EN CINCO DÍAS HÁBILES A SU TÉRMINO

AUTORIZACIÓN DE LA COMISIÓN

ÁREA ADMINISTRATIVA

JULIO EMMANUEL LARA MAYORGA

JULIO EMMANUEL LARA MAYORGA

NOMBRE Y FIRMA

NOMBRE Y FIRMA

IMPORTE DE LA COMISIÓN

DESCRIPCIÓN	IMPORTE	MEDIO DE TRANSPORTE
VIÁTICOS	\$ 1,502.00	X VEHÍCULO OFICIAL No. PLACAS DPW732H MODELO 2023 VEHÍCULO PÚBLICO AÉREO COROLLA
PASAJES		
COMBUSTIBLES (Vales)	\$ 600.00	
OTROS (CASSETAS)	\$ 200.00	
TOTAL \$	\$ 2,302.00	

TOTAL (LETRA) DOS MIL TRESCIENTOS Y DOS PESOS 00/100 M.N.

EFFECTIVO:

CHEQUE:

No.

OCOSINGO, CHIAPAS; 28 DE AGOSTO 2025

LUGAR Y FECHA

LOTH MANUEL OVANDO MOTA

NOMBRE Y FIRMA

DECLARO BAJO PROPUESTA DE DECIR VERDAD, QUE LOS DATOS CONTENIDOS EN ESTE INFORME SON VERÍDICOS Y MANIFESTO TENER CONOCIMIENTO DE LAS SANCIONES QUE SE APLICARÁN EN CASO CONTRARIO.



CERTIFICACIÓN DE COMISIÓN Y PERMANENCIA

FECHA DE ESTANCIA	LUGAR	SELLO Y FIRMA DE CERTIFICACIÓN
28-agosto-2025	CIUDAD DE TUXTLA GUTIERREZ	
29-agosto-2025	CIUDAD DE TUXTLA GUTIERREZ	

COMPROBACIÓN Y/O LIQUIDACIÓN

CONCEPTO	OTORGADO	COMPROBADO	DIFERENCIA
VIÁTICOS	\$ 1,502.00		
PASAJES			
COMBUSTIBLES	\$ 600.00		
OTROS	\$ 200.00	200	
TOTAL \$	\$ 2,302.00		

IMPORTE DIFERENCIA TOTAL (LETRAS)

SALDO A FAVOR DE:

COMISIONADO

DEPENDENCIA O ENTIDAD

SELLO Y FECHA DE RECIBIDA
LA COMPROBACIÓN

JEFE DEL DEPARTAMENTO DE CONTABILIDAD

COMISIONADO

ROSA ELENA PULIDO AGUILAR
NOMBRE Y FIRMA

LOTH MANUEL OVANDO MOTA
NOMBRE Y FIRMA



UNIVERSIDAD TECNOLÓGICA DE LA SELVA

BITÁCORA DE RECORRIDO

No ECONÓMICO: 2112003020230163

MARCA: COROLLA

MODELO: 2023

DATOS DEL VEHÍCULO
PLACAS: DPW732H

FECHA	KILOMETRAJE AL MOMENTO DE CARGAR GASOLINA	LUGAR	LITROS		SERVICIO DE MANTENIMIENTO Y REP.	COSTOS
			GAS TOTAL DEL DÍA	ACEITE		
28/08/25	67540	Ocosingo	15.38 US			\$ 400.00
01/09/25	67961	Tuxtla	8.03 LS			\$ 200.00
TOTALES						\$ 600.00

KM INICIAL	67 540	Kms.
KM FINAL	68 123	Kms.
TOTAL DE RECORRIDO	583	Kms.

NIVEL DE COMBUSTIBLE (ENTREGA DE VEHICULO)

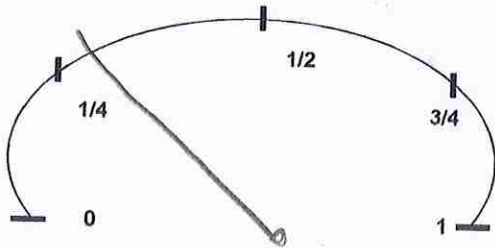

NIVEL DE COMBUSTIBLE (RECEPCIÓN DE VEHÍCULO)

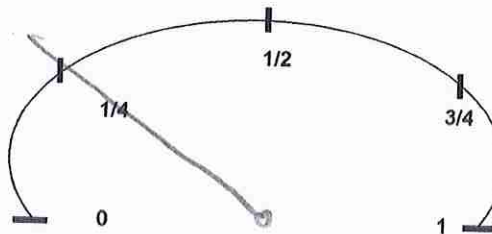

RECIBIÓ

[Signature]

LOTH MANUEL OVANDO MOTA
NOMBRE Y FIRMA DEL USUARIO

ENTREGÓ

[Signature]

LOTH MANUEL OVANDO MOTA
NOMBRE Y FIRMA DEL USUARIO

Yo Bo
[Signature]

Roxana Leodeni luna Domínguez

DEPARTAMENTO DE RECURSOS MATERIALES Y SERVICIOS GENERALES



Conductor: Loth M Ovando Mota
Marca: COROLLA
Modelo: 2023
Kilometraje: _____

PLACAS DPW732H

Fecha: 28/08/25

Firma: [Signature]

Folio: 19484823

Conductor: Loth M Ovando Mota
Marca: COROLLA
Modelo: 2023
Kilometraje: _____

PLACAS DPW732H

Fecha: 28/08/25

Firma: [Signature]

Folio: 19484824

Conductor: Loth M Ovando Mota
Marca: COROLLA
Modelo: 2023
Kilometraje: _____

PLACAS DPW732H

Fecha: 28/08/25

Firma: [Signature]

Folio: 19484825

Conductor: Loth M Ovando Mota
Marca: COROLLA
Modelo: 2023
Kilometraje: _____

PLACAS DPW732H

Fecha: 28/08/25

Firma: [Signature]

Folio: 19484826

Conductor: Loth M Ovando Mota
Marca: COROLLA
Modelo: 2023
Kilometraje: _____

PLACAS DPW732H

Fecha: 01/09/25

Firma: [Signature]

Folio: 19484827

Conductor: Loth M Ovando Mota
Marca: COROLLA
Modelo: 2023
Kilometraje: _____

PLACAS DPW732H

Fecha: 01/09/25

Firma: [Signature]

Folio: 19484828

GASOLINERA LA FUENTE ES:000354

ROBERTO JACINTO ROBLES RAMIREZ
RFC:RORR450512P62 REGIMEN: 012

ESTABLECIMIENTO QUE EXPIDE ESTE COMPROBANTE:
BLVD. BELISARIO DOMINGUEZ NO. 1265, COL. CENTRO C.
29000 TUXTLA GUTIÉRREZ, CHIAPAS TEL: (961) 602/882
PERMISO CRE. PL/2015/EX/PES/2015

Lugar de Expedición: 29000

Ticket

ORIGINAL - VALE RR

No Folio	547624
Fecha:	01-09-2025 06:34:3
Impresión:	01-09-2025 06:34:3
Posición:	1
Producto:	PREMIU
Cantidad:	8.0
Precio:	\$24.8
Total:	\$200.0

DO



PEMEX S.A. DE C.V. - 1990
RUGA MARTA LUGARON PEREZ - TUXTLA
CARTEL SAN CRISTOBAL TUXTLA CHIA
SUCURSAL
CALLE 14 N. 1000
TEL: 602 882 882
CALLE 14 N. 1000
TEL: 602 882 882
CALLE 14 N. 1000
TEL: 602 882 882

FOLIO: 0003541215
Producto: 1 Litro: 24.80 10 Litro:
Precio: 248.00 100 Litro: 2480.00

TOTAL: \$400.00

Comprobantes de pago de B.I.L. S.



0003541215
0003541215

L

AUTOPISTA TUXTLA - SAN CRISTOBAL
PLAZA DE COBRO CHIAPA DE CORZO
SENTIDO: SAN CRISTOBAL
FOLIO: 0004997552

1119960883FFA2D8

01/09/2025 06:53:05 C:2 A

CLASE:	AUTO		
IMPORTE	IVA	TOTAL	
86.21	13.79	100.00	

1119960883FFA2D8

Facturacion www.casmexico.com

AUTOPISTA TUXTLA - SAN CRISTOBAL
PLAZA DE COBRO CHIAPA DE CORZO
SENTIDO: TUXTLA GTZ.
FOLIO: 0007647486

D1968A67E12FFEB2

28/08/2025 17:50:19 C: 6 B

CLASE:	AUTO		
IMPORTE	IVA	TOTAL	
86.21	13.79	100.00	

D1968A67E12FFEB2

Facturacion www.casmexico.com



CONCESIONARIA DE AUTOPISTAS DEL SURESTE, SA DE CV
 RIO MISSISSIPPI 49 PISO 7, COL. CUAUHEMOC, CUAUHEMOC, CIUDAD DE MEXICO, MEXICO, C.P. 06500
 R.F.C.: CAS0709283G5

TIPO DE COMPROBANTE		HOJA	
Factura		1 / 1	
SERIE	G	FOLIO	2185773
DATOS CFDI			
FECHA Y HORA EMISION		SERIE DEL CERTIFICADO	
2025-09-01T20:15:27		00001000000715427161	
LUGAR DE EXPEDICIÓN		CONDICION DE PAGO	
06500			
METODO DE PAGO			
PUE - Pago en una sola exhibición			
FORMA DE PAGO			
01 - Efectivo			

RÉGIMEN FISCAL	601 - General de Ley Personas Morales		
CLIENTE			
UNIVERSIDAD TECNOLOGICA DE LA SELVA			
Entronque Toniná km 0.5, Carretera-Altamirano Sin Número SN., Predio Lallíc, Ocosingo, Chiapas, México, C.P. 29950			
R.F.C.: UTS9711202F3			
RÉGIMEN FISCAL:	601	USO DE CFDI:	G03 - Gastos en general.
RESIDENCIA FISCAL:		ID FISCAL:	

CLAVE UNIDAD	CLAVE PRODUCTO/SERVICIO	CANTIDAD	DESCRIPCIÓN	PRECIO UNITARIO	IMPORTE
C62	95111603	1.00	PEAJE CASETA CHIAPACORZO CON REFERENCIA 11199608B3FEA2D8 DE FECHA 01/09/2025	\$86.21	\$86.21

FOLIO FISCAL: 111B6568-F3AA-8447-99E2-DDAE5CEFF707
 NÚMERO DE SERIE DEL CERTIFICADO DEL SAT: 00001000000702501858
 FECHA Y HORA DE CERTIFICACIÓN: 01/09/2025 08:15:39 p.m.

SubTotal	\$86.21
IVA 16%:	\$13.79
Total:	\$100.00

CLAVE DE CONFIRMACION	MONEDA	TIPO DE CAMBIO
	MXN	1

IMPORTE CON LETRA:

CIEN PESOS 00/100 MN

SELLO DIGITAL DEL EMISOR DEL CFDI

PIZ16cRDP2uyBKfdcamPIY2ky5ddCgUNIOmXKAeLzDvZFRB8kBSllgEURFxequpKbGIDB0ao3zeShwuY4JiYrGOvUBI3A+Q1+5ECD02U2VHoObkqmH14byJ/bcvxNOjwyJPwBWAgcFAQRZIVr7ssb7gONowuUxWVDHuW2BZXrO/nd5nJB/LgppwAfnX03k3e3QIDYCu5KquC54CuALckJSYhhZvJ8Do0la6gqV7srD2IR4CYIRYCCed+oUJfCf5/5GjwkE8gCFx/ZSxNF5nxhxJE+U+TFagoow/R19FBbDB2RF8W1+uCGicBz2+mH4sRwJSOmnmjWQRK2FuStw==

CADENA ORIGINAL DEL COMPLEMENTO DE CERTIFICACIÓN DIGITAL DEL SAT

||1-||111B6568-F3AA-8447-99E2-DDAE5CEFF707|2025-09-01T20:15:39|SCD110105654|PIZ16cRDP2uyBKfdcamPIY2ky5ddCgUNIOmXKAeLzDvZFRB8kBSllgEURFxequpKbGIDB0ao3zeShwuY4JiYrGOvUBI3A+Q1+5ECD02U2VHoObkqmH14byJ/bcvxNOjwyJPwBWAgcFAQRZIVr7ssb7gONowuUxWVDHuW2BZXrO/nd5nJB/LgppwAfnX03k3e3QIDYCu5KquC54CuALckJSYhhZvJ8Do0la6gqV7srD2IR4CYIRYCCed+oUJfCf5/5GjwkE8gCFx/ZSxNF5nxhxJE+U+TFagoow/R19FBbDB2RF8W1+uCGicBz2+mH4sRwJSOmnmjWQRK2FuStw==|00001000000702501858||

SELLO DIGITAL DEL SAT

eg53U6HoDhgbU7nSX0rFKDIIv7kaI81aeksx32rJhUMx+urkMI5DBI+X7UEkY+4qcG9vPr8nE14IVU8pGRJrulpfAbsOTFagTQLZXU8sYmZTiwMw995msvrcvXJRPwU1721rKJr3eD5eUzq1bd4BZIZImJ6GP2v3Z8zoM+VBcBQJaV35bWBxGlyyUjKk9FzEFOkMVHPHfjHKAQIEJSc12TITujay+hQxIEDI0ysn2fS0dDO6GKYQO82v/1njWsfN16qx07z7518DN8CVqJXhBx/3xDmkmjJb0wVWSAvUfxrdjS60XZNSCRaaMp8jyVz7rhw6nYwpePew==



La reproducción no autorizada de este comprobante constituya un delito en los términos de las disposiciones fiscales.

Este documento es una representación impresa de un CFDI



CONCESIONARIA DE AUTOPISTAS DEL SURESTE, SA DE CV
 RIO MISSISSIPPI 49 PISO 7, COL. CUAUHEMOC, CUAUHEMOC, CIUDAD DE MEXICO, MEXICO, C.P. 06500
 R.F.C.: CAS0709283G5

TIPO DE COMPROBANTE		HOJA	
Factura		1 / 1	
SERIE	G	FOLIO	2185772

RÉGIMEN FISCAL	601 - General de Ley Personas Morales		
CLIENTE			
UNIVERSIDAD TECNOLOGICA DE LA SELVA			
Entronque Toniná km 0.5, Carretera-Altamirano Sin Número SN, , Predio Laltic, Ocosingo, Chiapas, México, C.P. 29950			
R.F.C.: UTS9711202F3			
REGIMEN FISCAL:	601	USO DE CFDI:	G03 - Gastos en general.
RESIDENCIA FISCAL:		ID FISCAL:	

DATOS CFDI	
FECHA Y HORA EMISION	SERIE DEL CERTIFICADO
2025-09-01T20:13:01	00001000000715427161
LUGAR DE EXPEDICIÓN	CONDICION DE PAGO
06500	
METODO DE PAGO	
PUE - Pago en una sola exhibición	
FORMA DE PAGO	
01 - Efectivo	

CLAVE UNIDAD	CLAVE PRODUCTO/SERVICIO	CANTIDAD	DESCRIPCIÓN	PRECIO UNITARIO	IMPORTE
C62	95111603	1.00	PEAJE CASETA CHIAPACORZO CON REFERENCIA D1968A67E12FFEB2 DE FECHA 28/08/2025	\$86.21	\$86.21

FOLIO FISCAL: F0F7C76A-05DE-814C-80E2-C3C1F4B5E03B	SubTotal	\$86.21
NÚMERO DE SERIE DEL CERTIFICADO DEL SAT: 00001000000702501858	IVA 16%:	\$13.79
FECHA Y HORA DE CERTIFICACIÓN: 01/09/2025 08:13:13 p.m.	Total:	\$100.00

CLAVE DE CONFIRMACION	MONEDA	TIPO DE CAMBIO
	MXN	1

IMPORTE CON LETRA:
CIEN PESOS 00/100 MN

SELLO DIGITAL DEL EMISOR DEL CFDI
 SA5XJu67hu905+uvTMD05PBRQ41dJJQ6zszKqR0pumVA0YZHX4F/66PNh7JLazdHmH3xWnKdj0fpYuL0tq6nDXGulmqB17DpzXD5xwh/WxhEnCu2(C0mJRtzoIT62GngeIPI+ENVw6uFNH0dpJcCvs77Jmx1SMLznOn1XcDeHOpiU9Y80zYUixNuOn9WdaaycS.J5ahxzem1HpO8XPa/g0k1zgDbiakufDBoYNpvUsAvMKi0dDqWiwWhcNeJwzXQZrueITMxyYHuC/OEVknYJUM96sxdE7a/g+vD9J2iMKiUX+/Vktvggdj2inCb2kcih567ODdgljvHQ==

CADENA ORIGINAL DEL COMPLEMENTO DE CERTIFICACIÓN DIGITAL DEL SAT
 ||1.1|F0F7C76A-05DE-814C-80E2-C3C1F4B5E03B|2025-09-01T20:13:13|SCD110105654|SA5XJu67hu905+uvTMD05PBRQ41dJJQ6zszKqR0pumVA0YZHX4F/66PNh7JLazdHmH3xWnKdj0fpYuL0tq6nDXGulmqB17DpzXD5xwh/WxhEnCu2(C0mJRtzoIT62GngeIPI+ENVw6uFNH0dpJcCvs77Jmx1SMLznOn1XcDeHOpiU9Y80zYUixNuOn9WdaaycS.J5ahxzem1HpO8XPa/g0k1zgDbiakufDBoYNpvUsAvMKi0dDqWiwWhcNeJwzXQZrueITMxyYHuC/OEVknYJUM96sxdE7a/g+vD9J2iMKiUX+/Vktvggdj2inCb2kcih567ODdgljvHQ==|00001000000702501858|

SELLO DIGITAL DEL SAT
 OOR/Eq3yUkYXCj8f0sbWT+gMG7E2hSw3z11bLvp/yRwStjanVzlhPITnfvuNV9LMAsg/chp6YyvhClf/DmbmRpOL+bxzOpT4uzjLNdsNUIK3qPzmvQdWMfy7I s4r3E3OgAa1PyyvIF5PJDWt5eWM2wYJGGvjOj6rTmGhZ2C3VBO5I/BFdf19xAnv4UEAI0bSyMPf/bmUvK+2yHWowBX1P/Dgld+9kaGCazsgu4HLSUA71hPr ukC6V17onzy0aUfZd7LBdWKIAXMCwioEQZOnAvuPsU4aUbgEzU2iKN2enW0lqHLZ9cCdNFH1ZxD2mP7UuFcNLOCgRaB8Xw3Q==



La reproducción no autorizada de este comprobante constituye un delito en los términos de las disposiciones fiscales.

Este documento es una representación impresa de un CFDI