



Informe de Comisión No. UTS/DAYF/138/2025.
Ocosingo, Chiapas.
13 de noviembre del 2025.

Julio Emmanuel Lara Mayorga
Director de Administración y Finanzas
Presente.

En relación a la Comisión No. UTS/DAYF/138/2025 de fecha 11 de noviembre del presente año, para trasladarme a Ciudad de Tonalá, Chiapas, para ir a traer de regreso a esta Ciudad de Ocosingo a los alumnos que sufrieron un accidente, ya que se encontraban en viaje por visita guiada el día 11 de noviembre del 2025.

Me permito informar que salí de la Ciudad de Ocosingo a las 11:00 pm, del día 11 de noviembre del 2025, rumbo a la Ciudad de Tonalá, Chiapas, llegando el día 12 de noviembre a las 07:30 am, me dirigí donde se hospedaron los alumnos, los esperé que desayunaran y salí a las 10:00 am, rumbo a la Ciudad de Ocosingo, pasando a comer a la Ciudad de San Cristóbal de las Casas y posteriormente me traslade a la Ciudad de Ocosingo, llegando a las 07:45 pm, a la Ganadera Local, para que descendieron los alumnos, de ahí me traslade a la Universidad Tecnológica de la Selva para resguardar el vehículo. Sin ninguna novedad en el trayecto del camino.

Nota: En razón a lo anterior hago entrega copia del ticket original de combustible, Originales de los tickets de casetas y la factura original de caseta.

Sin otro asunto en particular le envió un cordial saludo.

ATENTAMENTE

Comisionado

C. Mauricio Antonio Méndez Trujillo.
Chofer.

Vo. Bo.

Julio Emmanuel Lara Mayorga
Director de Administración y Finanzas

Archivo

UNIVERSIDAD TECNOLÓGICA DE LA SELVA
FORMATO ÚNICO DE COMISIÓN

No. REF. UTS/DayF/138/2025

DÍA	MES	AÑO
11	11	2025

ÓRGANO RESPONSABLE						
UNIVERSIDAD TECNOLÓGICA DE LA SELVA						
CLAVE PRESUPUESTARIA:	AÑO	DEP/SUBDEP	FU	SF	AI	PT
	2025					
NOMBRE DEL COMISIONADO:		CATEGORIA			TEL. OFICINA EXT.	
MAURICIO ANTONIO MÉNDEZ TRUJILLO		CHÓFER ADMINISTRATIVO			919-673-09-73	

MOTIVO DE LA COMISIÓN
 TRASLADARSE A TONALA PARA TRAER DE REGRESO A ESTA CIUDAD DE OCOSINGO A LOS ALUMNOS QUE SUFRIERON UN ACCIDENTE, YA QUE SE ENCONTRABAN DE VIAJE POR VISITA GUIADA EL DÍA 11/11/025.

LUGARES DE COMISIÓN	PERIODO		CUOTA DIARIA VIÁTICOS	TOTAL DE DÍAS	IMPORTE
	INICIO	TÉRMINO			
TONALA, CHIAPAS	11/11/2025	12/11/2025	\$ 1,060.00	1	\$ 1,060.00
					\$ 1,060.00

NOTA: ESTA COMISIÓN DEBERÁ SER COMPROBADA EN CINCO DÍAS HÁBILES A SU TÉRMINO

AUTORIZACIÓN DE LA COMISIÓN	ÁREA ADMINISTRATIVA
 JULIO EMMANUEL LARA MAYORGA NOMBRE Y FIRMA	 JULIO EMMANUEL LARA MAYORGA NOMBRE Y FIRMA

IMPORTE DE LA COMISIÓN		MEDIO DE TRANSPORTE													
<table border="1"> <tr> <th>DESCRIPCIÓN</th> <th>IMPORTE</th> </tr> <tr> <td>VIÁTICOS</td> <td>\$ 1,060.00</td> </tr> <tr> <td>PASAJES</td> <td></td> </tr> <tr> <td>COMBUSTIBLES</td> <td>\$ 2,000.00</td> </tr> <tr> <td>OTROS (PEAJE)</td> <td>\$ 756.00</td> </tr> <tr> <td>TOTAL \$</td> <td>3,816.00</td> </tr> </table>	DESCRIPCIÓN	IMPORTE	VIÁTICOS	\$ 1,060.00	PASAJES		COMBUSTIBLES	\$ 2,000.00	OTROS (PEAJE)	\$ 756.00	TOTAL \$	3,816.00	VALES	<input checked="" type="checkbox"/> VEHÍCULO OFICIAL No. PLACAS <input type="text" value="DRX985G"/> MODELO <input type="text" value="2009"/> <input type="checkbox"/> VEHÍCULO PÚBLICO <input type="checkbox"/> AÉREO TOYOTA HIACE	
DESCRIPCIÓN	IMPORTE														
VIÁTICOS	\$ 1,060.00														
PASAJES															
COMBUSTIBLES	\$ 2,000.00														
OTROS (PEAJE)	\$ 756.00														
TOTAL \$	3,816.00														
TOTAL (LETRA)		TRES MIL OCHOCIENTOS DIECISEIS PESOS 00/100 M.N													

EFFECTIVO: CHEQUE: No.

OCOSINGO, CHIAPAS A 11 DE NOVIEMBRE DE 2025.
 LUGAR Y FECHA NOMBRE Y FIRMA

DECLARO BAJO PROPUESTA DE DECIR VERDAD, QUE LOS DATOS CONTENIDOS EN ESTE INFORME SON VERÍDICOS Y MANIFESTO TENER CONOCIMIENTO DE LAS SANCIONES QUE SE APLICARÁN EN CASO CONTRARIO.



CERTIFICACIÓN DE COMISIÓN Y PERMANENCIA

FECHA DE ESTANCIA	LUGAR	SELLO Y FIRMA DE CERTIFICACIÓN
12/11/25	TONALÁ, CHIAPAS	

DIRECCIÓN DE ADMINISTRACIÓN Y FINANZAS
UNIVERSIDAD TECNOLÓGICA DE LA SELVA
CHIAPAS

COMPROBACIÓN Y/O LIQUIDACIÓN

CONCEPTO	OTORGADO	COMPROBADO	DIFERENCIA
VIÁTICOS	\$ 1,060.00		
PASAJES	\$ -		
COMBUSTIBLES	\$ 2,000.00		
OTROS	\$ 756.00		
TOTAL \$	\$ 3,816.00		

IMPORTE DIFERENCIA TOTAL (LETRAS)

SALDO A FAVOR DE:

COMISIONADO

DEPENDENCIA O ENTIDAD

SELLO Y FECHA DE RECIBIDA
LA COMPROBACIÓN

ENCARGADO DEL DEPARTAMENTO DE
CONTABILIDAD

COMISIONADO

ROSA ELENA PULIDO AGUILAR
NOMBRE Y FIRMA

MAURICIO ANTONIO MÉNDEZ TRUJILLO
NOMBRE Y FIRMA



UNIVERSIDAD TECNOLÓGICA DE LA SELVA

BITÁCORA DE RECORRIDO

No ECONÓMICO: 6030010011

MARCA: TOYOTA HIACE

MODELO: 2009

DATOS DEL VEHÍCULO

PLACAS: DRX985G

FECHA	KILOMETRAJE AL MOMENTO DE CARGAR GASOLINA	LUGAR	LITROS		SERVICIO DE MANTENIMIENTO Y REP.	COSTOS
			GAS TOTAL DEL DÍA	ACEITE		
12-nov-2025	288885	San Cristobal de las Casas				\$ 500.00
12-nov-2025	288944	Tuxtla Gutierrez Chiapas				\$ 250.00
12-nov-2025	289084	Tonalá Chiapas				\$ 500.00
12-nov-2025	289224	Tuxtla Gutierrez Chiapas				\$ 500.00
12-nov-2025	289371	Ocosingo, Chiapas				\$ 250.00
TOTALES						\$ 2,000.00

KM INICIAL	288790	Kms.
KM FINAL	289374	Kms.
TOTAL DE RECORRIDO	584	Kms.

NIVEL DE COMBUSTIBLE (ENTREGA DE VEHICULO)

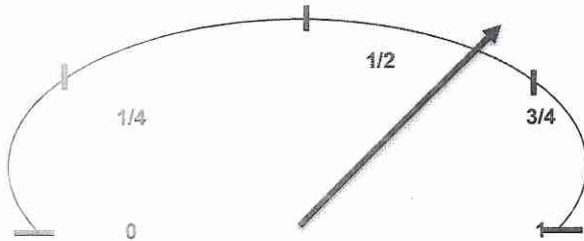

NIVEL DE COMBUSTIBLE (RECEPCIÓN DE VEHÍCULO)

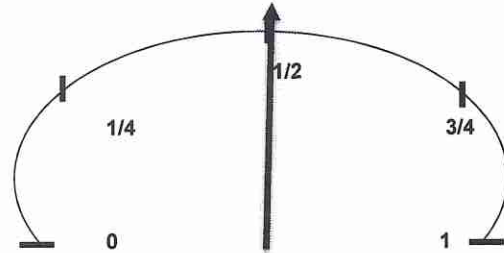

RECIBÍÓ

Mauricio Antonio Mendez Trujillo
NOMBRE Y FIRMA DEL USUARIO

ENTREGÓ

Mauricio Antonio Mendez Trujillo
NOMBRE Y FIRMA DEL USUARIO

Yo Bo

Roxana Leobert Luna Domínguez

DEPARTAMENTO DE RECURSOS MATERIALES Y SERVICIOS GENERALES



02

Isla

***** CRÉDITO *****
E08395 - SERVICIO LAS GASTELEÑAS

Permiso CRE: PL/3310/EXP/ES/2015
RFC: SGA-030710-MP4
RF: 601 - GENERAL DE LEY PERSONAS
MORALES
EJE VIAL UNO N 60

JOSE MARIA MORELOS
SAN CRISTOBAL DE LAS CASAS, CHIAPAS CP:
Tel: (967) 1107222
Clave PEMEX: 0000112515
<<ORIGINAL>>

Isla: 02 Pos: 03 Mang: 02

Folio: 1706670
Fecha: MI 12/NOV/25 03:51:57
Impresión: MI 12/NOV/25 03:55:49
Cantidad: 20.886 LTR - LITROS
Producto: MAGNA 87 OCTANOS
Precio: \$23.94
Total: \$500.00
<<QUINIENTOS PESOS 00/100 M.N.>>

**21142 - COMERCIALIZADORA DE
COMBUSTIBLES DIEZ**

X Firma

XXXX-165@COMERCIALIZADORA DE
.NULL/.NULL/
Km. Ant: 0 Nvo: 0 Kms= 0
Km/Lt: 0 \$/Km: \$0.00

Factura: CC-69126 SAT UID:
1371DC37-A46D-454A-B990-19FB09235DF1
Fecha Factura: MI 12/NOV/25 03:51:57

Portal Web:

<http://moquel.gasmanager.com/>

Debemos y Pagare(mos) incondicionalmente a a la orden de SERVICIO LAS GASTELEÑAS en esta Ciudad, el día 12/NOV/25 la cantidad de \$500.00 valor de la mercancía aquí detallada y recibida a mi entera satisfacción. Este pagaré es mercantil y está regido por la Ley General de Títulos y Operaciones de Crédito Art. 173 parte final y artículos correlativos por no ser pagaré domiciliado

UNIVERSIDAD TECNOLÓGICA
DE LA SELVA

R **RECIBIDO** **O**
18 NOV 2025

DEPARTAMENTO DE RECURSOS
MATERIALES Y SERVICIOS GENERALES

NRMA: *[Signature]*

HORA: *11:47 hs.*

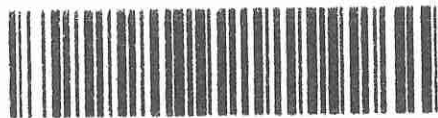

Gas Manager® Cloud - POS Ver.
2023-03-30@DESKTOP-9MQG35T
Powered By: www.GasManager.com



Ticket Copia
 ESTACION DE SERVICIO LA FE S.A. DE C.V.
 SIC: 000011398
 Estacion: E07278
 RFC: X87990127864
 ESTACION DE SERVICIO LA FE S.A. DE C.V.
 000011398
 CARRETERA Tuxtla-Chiapa de Corzo KM 5900
 No. 2551
 Col. LOMA LARGA Tuxtla Gutierrez CHIAPAS
 Regimen General de Ley Personas Morales

Fecha: 12/11/2025 04:46
 Ticket: 0002472477
 Bomba: 5

CODIGO FACTURACION: 24724771879
 Forma Pago: CREDITO LOCAL \$ 250.00
 Despachador: PEDRO RODRIGUEZ KARATE
 Producto Precio Vol/Cant Importe

MAGNA 32011 23.79 10.509 \$250.00

Total \$250.00
 Duscientos cincuenta pesos 00/100 M. N.

Nombre y Firma
 COMERCIALIZADORA DE COMBUSTIBLES DIEZ
 FACTURE LA NOTA ANTES DE FINALIZAR EL MES
https://bt.gasolinamexicana.com/facturacion_info/



UNIVERSIDAD TECNOLÓGICA
 DE LA SELVA

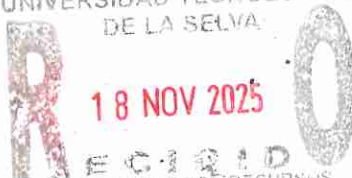

RECIBO
 DEPARTAMENTO DE RECURSOS
 MATERIALES Y SERVICIOS GENERALES

FIRMA: HORA: 21:47:13

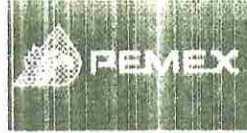

02
Isla

*****ANTICIPO*****

**E06456 - COMERCIALIZADORA DE
COMBUSTIBLES DIEZ**

Permiso CRE: PL/9487/EXP/ES/2015

RFC: CCD-201020-711

RF: 601 - GENERAL DE LEY PERSONAS
MORALES
AVENIDA PALMAS 297

JARDINES DE TUXTLA
TUXTLA GUTIERREZ, CHIAPAS CP: 29020
EXPEDIDO EN: AV. HIDALGO # 85
TONALA, CHIAPAS

Clave PEMEX:

<<REIMPRESIÓN>>

Isla: 02 Pos: 03 Mang: 02

Folio:	513449
Fecha:	MI 12/NOV/25 09:22:52
Impresion:	MI 12/NOV/25 09:24:41
Carbidas:	20.842 LTR - LITROS
Producto:	MAGNA 87 OCTANOS
Precio:	\$23.99
Total:	\$500.00

<<QUINIENTOS PESOS 00/100 M.N.>>

**1941 - COMERCIALIZADORA DE
COMBUSTIBLES DIEZ**

< Firma

XXXX-0-06@COMERCIALIZADORA DE
AUDI/A1/
Km. Ant: 0 Nvo: 0 Kms= 0
Km/Lt: 0 \$/km: \$0.00

Factura: CDA-10249	SAT UUID:
618B3E2A-5AAC-43D7-E694-2E7CE313675	
Fecha Factura:	MI 11/NOV/25 09:22:52

Portal Web:
<http://flotillas.servidor.com>



Gas Manager® Cloud - POS Ver.
2024-04-24@PC-B
Powered By: www.GasManager.com

UNIVERSIDAD TECNOLÓGICA
DE LA SELVA



18 NOV 2025

RECIBO

DEPARTAMENTO DE RECURSOS
MATERIALES Y SERVICIOS GENERALES

FORMA: A HORA: 12:47 PM



Ticket Copia
 GASOLINERA CANCINO SA DE CV
 SIC: 0000107556
 Estacion: E00353
 RFC: GCA041013FB6
 GASOLINERA CANCINO SA DE CV 0000107556
 CARRET. INT. TUXTLA A CHIAPA DE CORZO
 KM 1092 No 2790
 PL/1569/EXP/ES/2015 TUXTLA CHIAPAS
 Regimen General de Ley Personas Morales

Fecha: 12/11/2025 12:11
 Ticket: 0002699876
 Bombas: 5

CODIGO FACTURACION: 26998764848
 Forma Pago: CREDITO LOCAL \$ 500.00
 Despachador: NUEVO

Producto	Precio	Vol/Cant	Importe
MAGNA 32011	23.74	21.061	\$500.00

Total \$500.00
 Quientos pesos 00/100 M. N.
 Nombre y Firma
 COMERCIALIZADORA DE COMBUSTIBLES
 DIEZ
 FACTURE LA NOTA ANTES DE FINALIZAR EL
 MES
https://br.gasolnamexico.mx/facturacion_cancino/



UNIVERSIDAD TECNOLÓGICA
 DE LA SELVA
 18 NOV 2025
 RECIBO
 DEPARTAMENTO DE RECURSOS
 MATERIALES Y SERVICIOS GENERALES
 FIRMA: *[Signature]* HORA: *11:47 hrs*

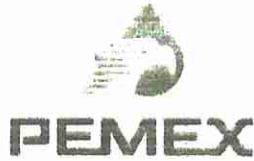

ESTACION DE SERVICIO: 03720
 R.F.C. RORR - 470522 - TDA
 TELÉFONO: (919) 673 04 27 FAX: (919) 673 04 47
 Carretera San Cristóbal - Palenque Km. 83.5



GASOLINERA "SAN JACINTO"

Estación de Servicio: 03720
 R.F.C. RORR - 470522 - TDA
 TELÉFONO: (919) 673 04 27 FAX: (919) 673 04 47
 Carretera San Cristóbal - Palenque Km. 83.5



NOTA DE VENTA		FECHA		
No. 095973		DÍA	MES	AÑO
		12	11	25
Sr. <i>R-R</i>				
CANT.	CONCEPTO	PRECIO		
10/43	PEMEX MAGNA	250		
	PEMEX PREMIUM			
	PEMEX DIESEL			
	<i>m-05</i>			
	<i>Quince Mendez Tardes</i>			
	<i>DRX985G</i>			
Firma del Despachador		TOTAL \$ 250		

TOTAL: \$250.00

Adosados a factura PEMEX 007100 R.R.



PARA EL DESPACHADOR DEBEN DE
 CUBRIR LAS FIRMAS DE LOS CLIENTES
 DEBEN DE Pagar

UNIVERSIDAD TECNOLÓGICA DE LA SELVA



DEPARTAMENTO DE RECURSOS MATERIALES Y SERVICIOS GENERALES

FIRMA: *A* HORA: *11:47:13*



CONCESIONARIA DE AUTOPISTAS DEL SURESTE, SA DE CV
 RIO MISSISSIPPI 49 PISO 7, COL. CUAUHEMOC, CUAUHEMOC, CIUDAD DE MEXICO, MEXICO, C.P. 06500
 R.F.C.: CAS0709283G5

TIPO DE COMPROBANTE			HOJA
Factura			1 / 1

SERIE	G	FOLIO	2236752
-------	---	-------	---------

DATOS CFDI

FECHA Y HORA EMISION	SERIE DEL CERTIFICADO
2025-11-13T16:00:22	00001000000715427161

LUGAR DE EXPEDICIÓN	CONDICION DE PAGO
06500	

METODO DE PAGO	
PUE - Pago en una sola exhibición	

FORMA DE PAGO	
01 - Efectivo	

RÉGIMEN FISCAL	601 - General de Ley Personas Morales
CLIENTE	
UNIVERSIDAD TECNOLOGICA DE LA SELVA	
Entronque Toniná km 0.5, Carretera-Altamirano Sin Número SN, Predio Laltic, Ocosingo, Chiapas, México, C.P. 29950	
R.F.C.: UTS9711202F3	
REGIMEN FISCAL: 601	USO DE CFDI: G03 - Gastos en general.
RESIDENCIA FISCAL:	ID FISCAL:

CLAVE UNIDAD	CLAVE PRODUCTO/SERVICIO	CANTIDAD	DESCRIPCIÓN	PRECIO UNITARIO	IMPORTE
C62	95111603	1.00	PEAJE CASETA CHIAPACORZO CON REFERENCIA 31D7558270F9CF30 DE FECHA 12/11/2025	\$86.21	\$86.21
C62	95111603	1.00	PEAJE CASETA COITA CON REFERENCIA 27CD0208B8C3C0B5 DE FECHA 12/11/2025	\$61.21	\$61.21
C62	95111603	1.00	PEAJE CASETA JIQUIPILAS CON REFERENCIA A9991E2FCAF9243A DE FECHA 12/11/2025	\$120.69	\$120.69
C62	95111603	1.00	PEAJE CASETA ARRIAGA CON REFERENCIA 4DE8B8613B950715 DE FECHA 12/11/2025	\$57.76	\$57.76
C62	95111603	1.00	PEAJE CASETA ARRIAGA CON REFERENCIA 6CB28C7EC4BE2179 DE FECHA 12/11/2025	\$57.76	\$57.76
C62	95111603	1.00	PEAJE CASETA JIQUIPILAS CON REFERENCIA 1F1AC0509A31139D DE FECHA 12/11/2025	\$120.69	\$120.69
C62	95111603	1.00	PEAJE CASETA COITA CON REFERENCIA E770B99832FC75C0 DE FECHA 12/11/2025	\$61.21	\$61.21
C62	95111603	1.00	PEAJE CASETA CHIAPACORZO CON REFERENCIA 2E89F3AE7219FD1E DE FECHA 12/11/2025	\$86.21	\$86.21

FOLIO FISCAL: 1506F299-96E2-E544-8CC8-0E6E06077956	SubTotal	\$651.74
NÚMERO DE SERIE DEL CERTIFICADO DEL SAT: 00001000000702501858	IVA 16%:	\$104.26
FECHA Y HORA DE CERTIFICACIÓN: 13/11/2025 04:00:33 p.m.	Total:	\$756.00

CLAVE DE CONFIRMACION	MONEDA	TIPO DE CAMBIO
	MXN	1

IMPORTE CON LETRA:
SETECIENTOS CINCUENTA Y SEIS PESOS 00/100 MN

SELLO DIGITAL DEL EMISOR DEL CFDI
 VcNdILW19dtqZq6AEbanHVH6x7xK+zL0WjZ3cnfU/1idjxYFojwx0pSah2caKQjsbczoy/Q6ZW4B2MxQrkyY7mutOTx9E5N3t7sdjQMbq7K/cFhgmUU/GAHOyk75n7PPpTjgg7C2D3DaP/QYfeq1UqNTTmV0DifglyJ7FklkHoa20Bhpyoy+5bikFcsN93z1nzSUzMhm3JAWyY5xVFzklfBMyl91UYNYL2DXIMNvzztsNr94ZkYunDa5ZiIRXtuTznY8Bt5APwJFZSNbg6Mw1/UY2xQc2OrScA/0Np2+MSpHK+JMy89RjqlsqQUHKkCCNYZ0+C2upH27MA==

CADENA ORIGINAL DEL COMPLEMENTO DE CERTIFICACIÓN DIGITAL DEL SAT
 ||1.1|1506F299-96E2-E544-8CC8-0E6E06077956|2025-11-13T16:00:33|SCD110105654|VcNdILW19dtqZq6AEbanHVH6x7xK+zL0WjZ3cnfU/1idjxYFojwx0pSah2caKQjsbczoy/Q6ZW4B2MxQrkyY7mutOTx9E5N3t7sdjQMbq7K/cFhgmUU/GAHOyk75n7PPpTjgg7C2D3DaP/QYfeq1UqNTTmV0DifglyJ7FklkHoa20Bhpyoy+5bikFcsN93z1nzSUzMhm3JAWyY5xVFzklfBMyl91UYNYL2DXIMNvzztsNr94ZkYunDa5ZiIRXtuTznY8Bt5APwJFZSNbg6Mw1/UY2xQc2OrScA/0Np2+MSpHK+JMy89RjqlsqQUHKkCCNYZ0+C2upH27MA==|00001000000702501858||

SELLO DIGITAL DEL SAT
 LVn6orZsz1vw1Ubxq52w/IW/MeV1sx7PfiH4yh8U7w8MMhwgE4YzlwPZEJKW7FaOfxODdnAF6Mro6ihvQfQkAnpl0s4IHVz+QEtqZrB6xxA2h9KcX4Ub/LIEXb815eyu7wVT2AqY8KKHQna4VMDEF+53luz7uYST4ztc1Qt+UdVc7eYk+ZeX7k2XCCN+sn9H+QeOgYsPCsWlwxwraeblLxGwv8+N269uHDbljzwljFer6RE27OQc74noD84n9DzuHLALebNCJeskS0Bws0AZC7nNcuDuQeqCaQH+X6BDHJ+stWPNSYBJHrRuyppwv2ddkZ2BikH+sHpuOBPg+7EA==



La reproducción no autorizada de este comprobante constituye un delito en los términos de las disposiciones fiscales.

Este documento es una representación impresa de un CFDI

AUTOPISTA ARRIAGA - OCOZOCOAUTLA
PLAZA DE COBRO JIQUIPILAS
SENTIDO: ARRIAGA
FOLIO: 0002353458

A9991E2FCAF9243A

12/11/2025 05:50:55 C:2 A
CLASE: AUTO
IMPORTE IVA TOTAL
120.69 19.31 140.00

A9991E2FCAF9243A

¡BUEN VIAJE!

AUTOPISTA ARRIAGA - OCOZOCOAUTLA
PLAZA DE COBRO JIQUIPILAS
SENTIDO: OCOZOCOAUTLA
FOLIO: 0000795847

1F1AC0509A31139D

12/11/2025 10:44:31 C:3 B
CLASE: AUTO
IMPORTE IVA TOTAL
120.69 19.31 140.00

1F1AC0509A31139D

¡BUEN VIAJE!

AUTOPISTA ARRIAGA - OCOZOCOAUTLA
PLAZA DE COBRO ARRIAGA
SENTIDO: ARRIAGA
FOLIO: 0006572525

4DE8B8613B950715

12/11/2025 06:31:20 C:1 A
CLASE: AUTO
IMPORTE IVA TOTAL
57.76 9.24 67.00

4DE8B8613B950715

Facturacion www.casmexico.com

AUTOPISTA ARRIAGA - OCOZOCOAUTLA
PLAZA DE COBRO ARRIAGA
SENTIDO: OCOZOCOAUTLA
FOLIO: 0003929936

6CB28C7EC4BE2179

12/11/2025 10:05:50 C:3 B
CLASE: AUTO
IMPORTE IVA TOTAL
57.76 9.24 67.00

6CB28C7EC4BE2179

Facturacion www.casmexico.com

AUTOPISTA TUXTLA - SAN CRISTOBAL
PLAZA DE COBRO CHIAPA DE CORZO
SENTIDO: TUXTLA GUTIERREZ
FOLIO: 0006305087

31D7558270F9CF30

12/11/2025 04:23:03 C:7 B
CLASE: AUTO
IMPORTE IVA TOTAL
86.21 13.79 100.00

31D7558270F9CF30

Facturacion www.casmexico.com

AUTOPISTA TUXTLA - SAN CRISTOBAL
PLAZA DE COBRO CHIAPA DE CORZO
SENTIDO: SAN CRISTOBAL
FOLIO: 0005152124

2F89F3AE7219FD1E

17/11/2025 12:16:37 C:2 A
CLASE: AUTO
IMPORTE IVA TOTAL
86.21 13.79 100.00

2F89F3AE7219FD1E

Facturacion www.casmexico.com

PLAZA DE COBRO OCOZOCOAUTLA
ARRIAGA - OCOZOCOAUTLA
SENTIDO ARRIAGA
FOLIO: 0005985597

27CD020888C3C0B5

12/11/2025 05:33:20 C:2 A
CLASE: AUTO
IMPORTE IVA TOTAL
61.21 9.79 71.00

27CD020888C3C0B5

facturacion www.casmexico.com

PLAZA DE COBRO OCOZOCOAUTLA
ARRIAGA - OCOZOCOAUTLA
SENTIDO: OCOZOCOAUTLA
FOLIO: 0005610345

E770B99832FC75C0

12/11/2025 11:25:14 C:3 B
CLASE: AUTO
IMPORTE IVA TOTAL
61.21 9.79 71.00

E770B99832FC75C0

facturacion www.casmexico.com