



"2026, Año de Jaime Sabines Gutiérrez"

Informe de Comisión No. UTS/REC/024/2026.
Ocosingo, Chiapas.
19 de febrero de 2026.

Jorge Alonso Huitrón Flores
Rector
Presente.

En atención al oficio de comisión No. UTS/REC/024/2026 de fecha 16 de febrero del año en curso, en el cual se me instruye; trasladarme a la C.D. de Tuxtla Gutiérrez Chiapas a partir de las 16:00 el día 16 de febrero de este mismo año, pernoctar en la C.D y al día siguiente, 17 de febrero del presente, transportar a la C.D. de Ocosingo Chiapas, al C. Daniel Álvarez, mecánico que realizará un diagnóstico previo al autobús dorado tipo Volvo de la UTSelva, una vez terminadas las labores del mecánico trasladarlo de regreso a la C.D. Tuxtla Gutiérrez Chiapas; respecto me permito informar lo siguiente.

El día 16 de febrero del presente me trasladé de la ciudad de Tuxtla Gutiérrez Chiapas a las 19:00 horas llegando a esta C.D la las 22:30 horas donde me trasladé al lugar donde pernocte, al día siguiente 17 de febrero a las 07:00 horas, transporté a la C.D. de Ocosingo al C. Daniel Álvarez, mecánico que vino hacer el diagnóstico del autobús Dorado marca tipo Volvo, terminando su actividad a las 13:00 horas. Informo que terminando su actividad lo trasladé ala C.D. de Tuxtla Gutiérrez, Chiapas, llegando a esta C.D. a las 16:20 horas, llevándolo al lugar donde trabaja, realice mi retorno a esta C.D. de Ocosingo, Chiapas, llegando a las 19:30 horas, La actividad se realizó en el vehículo Oficial marca Toyota Prius 2022, No. de Placas DPW733H. Anexo comprobante de combustible el cual se me asigno con vales por la cantidad de \$1,200.00. Así también pido el **rebolsos la cantidad de \$1,858.00 por concepto de viáticos y casetas**, la cual anexo factura. También informo que debido al tipo de actividad (traslado) no recabe sello, ya que la persona no cuenta con sello.

Sin más por el momento que informar, quedo se usted a sus apreciables órdenes.

Comisionado

Eredin Jesús Cifuentes Bravo
Jefe de Oficina

Autoriza

Jorge Alonso Huitrón Flores
Rector

C.c.p. Archivo.



“2026, Año de Jaime Sabines Gutiérrez”

Comisión No. UTS/REC/024/2026

Ocosingo, Chiapas.

16 de febrero de 2026.

Eredin Jesús Cifuentes Bravo
Jefe de Oficina
Presente.

Por este medio se le instruye, trasladarse a la ciudad de Tuxtla Gutiérrez, Chiapas; a partir de las 16:00 horas el día 16 de febrero del 2025, pernoctar en la Cd. y al día siguiente, 17 de febrero del presente, transportar a la ciudad de Ocosingo, Chiapas, al C. Daniel Álvarez, **mecánico que realizará diagnóstico previo al Autobús Dorado tipo Volvo de la UTSelva**, una vez terminadas las labores del mecánico, trasladarlo de regreso a la Cd. de Tuxtla Gtz. Chis.

Cabe hacer mención que al término de su comisión cuenta con 5 días hábiles para entregar su respectiva comprobación, al Departamento de Contabilidad.

Sin otro particular, reciba un cordial saludo.

A t e n t a m e n t e

*“La causa de la educación tecnológica es una,
con el desarrollo sustentable”*

Jefe Inmediato



Jorge Alonso Huitrón Flores
Rector

Comisionado



Eredin Jesús Cifuentes Bravo
Jefe de Oficina

C.c.p. Archivo.

UNIVERSIDAD TECNOLÓGICA DE LA SELVA
FORMATO ÚNICO DE COMISIÓN

No. REF. UTS/REC/024/2026

| DÍA | MES | AÑO |
|-----|-----|------|
| 16 | 02 | 2026 |



ÓRGANO RESPONSABLE
 UNIVERSIDAD TECNOLÓGICA DE LA SELVA

| | | | | | | |
|--------------------------------|------------|-------------------|------------------|-----------|--------------------------|-----------|
| CLAVE PRESUPUESTARIA: | AÑO | DEP/SUBDEP | FU | SF | AI | PT |
| | 2026 | | | | | |
| NOMBRE DEL COMISIONADO: | | | CATEGORIA | | TEL. OFICINA EXT. | |
| EREDIN JESÚS CIFUENTES BRAVO | | | JEFE DE OFICINA | | 91967 3-09-73 | |

MOTIVO DE LA COMISIÓN
 TRASLADARSE A LA CIUDAD DE TUXTLA GUTIÉRREZ, CHIAPAS; A PARTIR DE LAS 16:00 HORAS EL DÍA 16 DE FEBRERO DEL 2025, PERNOCTAR EN LA CD. Y AL DÍA SIGUIENTE, 17 DE FEBRERO DEL PRESENTE, TRANSPORTAR A LA CIUDAD DE OCOSINGO, CHIAPAS, AL C. DANIEL ÁLVAREZ, MECÁNICO QUE REALIZARÁ UN DIAGNÓSTICO PREVIO AL AUTOBÚS DORADO TIPO VOLVO DE LA UTSSELVA, UNA VEZ TERMINADAS LAS LABORES DEL MECÁNICO, TRASLADARLO DE REGRESO A LA CD. DE TUXTLA GTZ. CHIS.

| LUGARES DE COMISIÓN | PERIODO | | CUOTA DIARIA VIÁTICOS | TOTAL DE DÍAS | IMPORTE |
|---|----------|----------|-----------------------|---------------|------------|
| | INICIO | TÉRMINO | | | |
| TUXTLA, GUTIÉRREZ, CHIS. | 16/02/26 | 17/02/26 | \$1,060.00 | 1 DÍA | \$1,060.00 |
| TUXTLA GTZ., CHIS-OCOSINGO, CHIS.-TUXTLA GTZ.,CHIS.-OCOSINGO, CHIS. | 17/02/26 | 17/02/26 | \$398.00 | 1/2 DÍA | \$398.00 |
| | | | | | \$1,458.00 |

NOTA: ESTA COMISIÓN DEBERÁ SER COMPROBADA EN CINCO DÍAS HÁBILES A SU TÉRMINO

| | |
|--|---|
| AUTORIZACIÓN DE LA COMISIÓN | ÁREA ADMINISTRATIVA |
|  Jorge Alonso Huitron Flores NOMBRE Y FIRMA |  Juan Emmanuel Lara Mayorga NOMBRE Y FIRMA |

IMPORTE DE LA COMISIÓN

| | | |
|--------------------|------------------|--|
| DESCRIPCIÓN | IMPORTE | MEDIO DE TRANSPORTE |
| VIÁTICOS | \$ 1,458.00 | <input checked="" type="checkbox"/> VEHÍCULO OFICIAL |
| PASAJES | | No. PLACAS <input type="text" value="DPW733H"/> MODELO <input type="text" value="2022"/> |
| COMBUSTIBLES | \$ 1,200.00 VALE | <input type="checkbox"/> VEHÍCULO PÚBLICO |
| OTROS (PEAJE) | \$ 400.00 | <input type="checkbox"/> AÉREO |
| TOTAL \$ | 3,058.00 | TOYOTA PRIUS |

| | |
|--|--|
| TOTAL (LETRA) | TRES MIL CINCUENTA Y OCHO PESOS 00/100 M.N. |
| EFFECTIVO: <input type="text"/> | CHEQUE: <input checked="" type="text" value="x"/> No. <input type="text"/> |
| OCOSINGO, CHIAPAS; A 16 DE FEBRERO DE 2026 | EREDIN JESÚS CIFUENTES BRAVO |
| LUGAR Y FECHA | JEFE DE OFICINA |

DECLARO BAJO PROPUESTA DE DECIR VERDAD, QUE LOS DATOS CONTENIDOS EN ESTE INFORME SON VERÍDICOS Y MANIFESTO TENER CONOCIMIENTO DE LAS SANCIONES QUE SE APLICARÁN EN CASO CONTRARIO.

CERTIFICACIÓN DE COMISIÓN Y PERMANENCIA

| FECHA DE ESTANCIA | LUGAR | SELLO Y FIRMA DE CERTIFICACIÓN |
|--|--------------------|--|
| 16/02/26 | TUXTLA GTZ., CHIS. |  SECRETARÍA DE EDUCACIÓN UNIVERSIDAD TECNOLÓGICA DE LA SELVA RECTORÍA OCOSINGO, CHIAPAS |
| 17/02/26 | TUXTLA GTZ., CHIS. | |
| No recibe sello debido a que fue solo traslado | | |

COMPROBACIÓN Y/O LIQUIDACIÓN

| CONCEPTO | OTORGADO | COMPROBADO | DIFERENCIA |
|--------------|--------------------|------------|------------|
| VIÁTICOS | \$ 1,458.00 | | |
| PASAJES | \$ - | | |
| COMBUSTIBLES | \$ 1,200.00 | | |
| OTROS | \$ 400.00 | | |
| TOTAL | \$ 3,058.00 | | |

IMPORTE DIFERENCIA TOTAL (LETRAS)

SALDO A FAVOR DE: COMISIONADO DEPENDENCIA O ENTIDAD

SELLO Y FECHA DE RECIBIDA
LA COMPROBACIÓN

JEFE DEL ÁREA DE CONTABILIDAD

COMISIONADO

ROSA ELENA PULIDO AGUILAR
NOMBRE Y FIRMA

 EREDÍN JESÚS CIFUENTES BRAVO
 JEFE DE OFICINA



Permiso C.R.E.: PL/6017/EXP/ES/2015
 RITA MARIA EUGENIA ROBLES RAMIREZ
 CARRET. SAN CRISTOBAL PALENGUE KM. 83.5
 OCOSINGO
 CHIAPAS CP 25958
 RFC: RORR470522106
 Tel: (919)6709427
 CIIU: 6600100517
 EJE VIAL

***** ORIGINAL *****

Bomba: 02
 Fecha de la venta: 16-02-26 15:50:57
 Fecha de Impresión: 16-02-26 15:50:32
 Tipo de Operación: ORIGINAL
 Terminal ID: 50665015

Folio: 0008664123

| PRODUCTO | LITROS | PRECIO | TOTAL |
|--------------------------|--------|--------|--------|
| Premium PEMEX 91 OCTANOS | 26.00 | 26.00 | 700.00 |

TOTAL: \$700.00

(Cetecentlos PESOS 00/100 M.N.)



0008664123

WWW.FACTURADIGITALDIA.MX
 GRACIAS POR SU PREFERENCIA
 Digital Pump

89333



01

Isla

*****CRÉDITO*****
E08395 - SERVICIO LAS GASTELEÑAS

Permiso CRE: PL/3310/EXP/ES/2015
 RFC: SGA-030710-MP4
 RF: 601 - GENERAL DE LEY PERSONAS
 MORALES
 EJE VIAL UNO N 60

JOSE MARIA MORELOS
 SAN CRISTOBAL DE LAS CASAS, CHIAPAS CP:
 Tel: (967) 1107222
 Clave PEMEX: 0000112515
 <<ORIGINAL>>

Isla: 01 Pos: 01 Mang: 01

Folio: 1762893
 Fecha: MA 17/FEB/26 15:39:01
 Impresión: MA 17/FEB/26 15:41:33
 Cantidad: 19.253 LTR - LITROS
 Producto: PREMIUM 91 OCTANOS
 Precio: \$25.97
Total: \$500.00
 <<QUINIENTOS PESOS 00/100 M.N.>>

**21142 - COMERCIALIZADORA DE
 COMBUSTIBLES DIEZ**

X Firma

XXXX-165@COMERCIALIZADORA DE
 .NULL./NULL./
 Km. Ant: 0 Nvo: 0 Kms= 0
 Km/Lt: 0 \$/Km: \$0.00

Factura: CC-72696 SAT UID:
 32C9A4EB-6EB4-4EFC-957B-6843409A9F1
 Fecha Factura: MA 17/FEB/26 15:39:01

Portal Web:

<http://moguel.gasmanager.com/>

Debemos y Pagare(mos) Incondicionalmente a la orden de SERVICIO LAS GASTELEÑAS en esta Ciudad, el día 17/FEB/26 la cantidad de \$500.00 valor de la mercancía aquí detallada y recibida a mi entera satisfacción. Este pagare es mercantil y está reglado por la Ley General de Títulos y Operaciones de Crédito Art. 173 parte final y artículos correlativos por no ser pagare domiciliado



Gas Manager® Cloud - POS Ver.
 2023-03-30@DESKTOP-TOC5MHC
 Powered By: www.GasManager.com

UNIVERSIDAD TECNOLÓGICA DE LA SELVA

BITÁCORA DE RECORRIDO

No ECONÓMICO: 2112003020230154

MARCA: TOYOTA Prius

MODELO: 2022

DATOS DEL VEHÍCULO
PLACAS: DPW733H

| FECHA | KILOMETRAJE AL MOMENTO DE CARGAR GASOLINA | LUGAR | LITROS | | SERVICIO DE MANTENIMIENTO Y REP. | COSTOS |
|--------------------|---|---------------|-------------------|--------|----------------------------------|------------|
| | | | GAS TOTAL DEL DÍA | ACEITE | | |
| 16 de febrero 2026 | 89353 | Ocosingo | 26.92 | | | \$700.00 |
| 17 de febrero 2026 | 89667 | San Cristóbal | 19.25 | | | \$500.00 |
| | | | | | | |
| | | | | | | |
| | | | | | | |
| TOTALES | | | | | | \$1,200.00 |

| | | |
|--------------------|-------|------|
| KM INICIAL | 89349 | Kms. |
| KM FINAL | 89973 | Kms. |
| TOTAL DE RECORRIDO | 624 | Kms. |

NIVEL DE COMBUSTIBLE (ENTREGA DE VEHICULO)

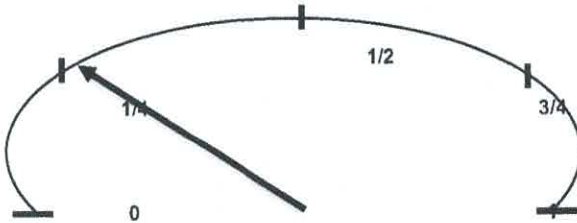

NIVEL DE COMBUSTIBLE (RECEPCIÓN DE VEHÍCULO)

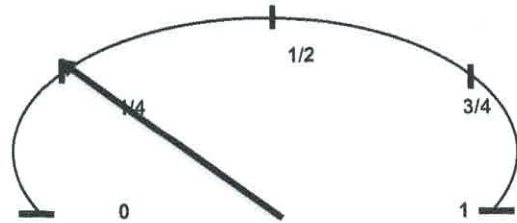

RECIBIÓ

Eredin Jesús Cárdenas Bravo
NOMBRE Y FIRMA DEL USUARIO

ENTREGÓ

Eredin Jesús Cárdenas Bravo
NOMBRE Y FIRMA DEL USUARIO

V. B.

Roxana Leodani Luna Domínguez

DEPARTAMENTO DE RECURSOS MATERIALES Y SERVICIOS GENERALES

AUTOPISTA TUXTLA - SAN CRISTOBAL
PLAZA DE COBRO CHIAPA DE CORZO
SENTIDO: TUXTLA GTZ.
FOLIO: 0007900526

JACDDA253938270E

16/02/2026 22:27:21 C: 6 B
CLASE: AUTO
IMPORTE IVA TOTAL
86.21 13.79 100.00

JACDDA253938270E

Facturacion www.casmexico.com

AUTOPISTA TUXTLA - SAN CRISTOBAL
PLAZA DE COBRO CHIAPA DE CORZO
SENTIDO: SAN CRISTOBAL
FOLIO: 0006659383

A27B9733C32C23CD

17/02/2026 07:32:46 C:1 A
CLASE: AUTO
IMPORTE IVA TOTAL
86.21 13.79 100.00

A27B9733C32C23CD

Facturacion www.casmexico.com

AUTOPISTA TUXTLA - SAN CRISTOBAL
PLAZA DE COBRO CHIAPA DE CORZO
SENTIDO: TUXTLA GTZ.
FOLIO: 0007901361

E1E06AA91D55R463

17/02/2026 16:10:48 C: 6 B
CLASE: AUTO
IMPORTE IVA TOTAL
86.21 13.79 100.00

E1E06AA91D55R463

Facturacion www.casmexico.com

AUTOPISTA TUXTLA - SAN CRISTOBAL
PLAZA DE COBRO CHIAPA DE CORZO
SENTIDO: SAN CRISTOBAL
FOLIO: 0006660278

E7CA12B896FEC2C

17/02/2026 16:36:30 C:1 A
CLASE: AUTO
IMPORTE IVA TOTAL
86.21 13.79 100.00

E7CA12B896FEC2C

Facturacion www.casmexico.com



CONCESIONARIA DE AUTOPISTAS DEL SURESTE, SA DE CV
 RIO MISSISSIPPI 49 PISO 7, COL. CUAUHTEMOC, CUAUHTEMOC, CIUDAD DE MEXICO, MEXICO, C.P. 06500
 R.F.C.: CAS0709283G5

| | | | | |
|-----------------------------------|---|-----------------------|-------------|--|
| TIPO DE COMPROBANTE | | | HOJA | |
| Factura | | | 1 / 1 | |
| SERIE | G | FOLIO | 2301635 | |
| DATOS CFDI | | | | |
| FECHA Y HORA EMISION | | SERIE DEL CERTIFICADO | | |
| 2026-02-19T13:15:19 | | 00001000000715427161 | | |
| LUGAR DE EXPEDICIÓN | | CONDICION DE PAGO | | |
| 06500 | | | | |
| METODO DE PAGO | | | | |
| PUE - Pago en una sola exhibición | | | | |
| FORMA DE PAGO | | | | |
| 01 - Efectivo | | | | |

| | | | | |
|---|---------------------------------------|--------------|--------------------------|--|
| RÉGIMEN FISCAL | 601 - General de Ley Personas Morales | | | |
| CLIENTE | | | | |
| UNIVERSIDAD TECNOLOGICA DE LA SELVA | | | | |
| Entronque Toniná km 0.5, Carretera-Altamirano Sin Número SN. , Predio Laltic, Ocosingo, Chiapas, México, C.P. 29950 | | | | |
| R.F.C.: UTS9711202F3 | | | | |
| REGIMEN FISCAL: | 601 | USO DE CFDI: | G03 - Gastos en general. | |
| RESIDENCIA FISCAL: | | ID FISCAL: | | |

| CLAVE UNIDAD | CLAVE PRODUCTO/SERVICIO | CANTIDAD | DESCRIPCIÓN | PRECIO UNITARIO | IMPORTE |
|--------------|-------------------------|----------|--|-----------------|---------|
| C62 | 95111603 | 1.00 | PEAJE CASETA CHIAPACORZO CON REFERENCIA 3ACDDA253938270E DE FECHA 16/02/2026 | \$86.21 | \$86.21 |
| C62 | 95111603 | 1.00 | PEAJE CASETA CHIAPACORZO CON REFERENCIA E1E06AA91D55B463 DE FECHA 17/02/2026 | \$86.21 | \$86.21 |

| | | |
|---|----------|----------|
| FOLIO FISCAL: 99F1A0FB-B392-D64F-A7ED-A0773FF1F902 | SubTotal | \$172.42 |
| NÚMERO DE SERIE DEL CERTIFICADO DEL SAT: 00001000000702501858 | IVA 16%: | \$27.58 |
| FECHA Y HORA DE CERTIFICACIÓN: 19/02/2026 01:15:31 p.m. | Total: | \$200.00 |

| | | |
|-----------------------|--------|----------------|
| CLAVE DE CONFIRMACION | MONEDA | TIPO DE CAMBIO |
| | MXN | 1 |

IMPORTE CON LETRA:
DOSCIENTOS PESOS 00/100 MN

SELLO DIGITAL DEL EMISOR DEL CFDI
 JXih1OVJwoX8EIKOdK6OBz3bH13CQcFvZOAMDBXwaqAodFYr9CjirO91vnPSdZVIE2uM9E9ZfcmTCwF7SsNz1157yWt3GJ5894B4x2xcd1qcPmlsHet20QxGwJ5hMIRWAQCHw1MKaNsSGLr0wAWgd8qqSmWz27ODghy72jMICx5HNOP2NcDd51GryGsXw31OUzV7z3BuSe+JLqmAuSCMB7Gf6/VSHUz2MI NblxTf07Xe37yn9ZvemJlWQXtNH6/DN2G+W/pRe1pBirkUNboypMYkWyIJJ/6G&JL21GvRYvWbZelCFoba8WJUEu6TR1eNTIXEd85/9ABUJHlaxg==

CADENA ORIGINAL DEL COMPLEMENTO DE CERTIFICACIÓN DIGITAL DEL SAT
 lI1_1I99F1A0FB-B392-D64F-A7ED-A0773FF1F902/2026-02-19T13:15:31/SCD110105654UJXih1OVJwoX8EIKOdK6OBz3bH13CQcFvZOAMDBXwaqAodFYr9CjirO91vnPSdZVIE2uM9E9ZfcmTCwF7SsNz1157yWt3GJ5894B4x2xcd1qcPmlsHet20QxGwJ5hMIRWAQCHw1MKaNsSGLr0wAWgd8qqSmWz27ODghy72jMICx5HNOP2NcDd51GryGsXw31OUzV7z3BuSe+JLqmAuSCMB7Gf6/VSHUz2MI NblxTf07Xe37yn9ZvemJlWQXtNH6/DN2G+W/pRe1pBirkUNboypMYkWyIJJ/6G&JL21GvRYvWbZelCFoba8WJUEu6TR1eNTIXEd85/9ABUJHlaxg==I00001000000702501858II

SELLO DIGITAL DEL SAT
 oqKOPwq0zUJpE5rkhCKhog4DZfSSN+I0K/Y8AJ28t3snGsSVZ7TUsqc+eVO1SfBNUnj7+TbLdlue7mpFwICaV2letTeOGEfVQ08S3EJYlc9qGAAIKpdaf3jgeLDY5GTT+vg18O+XC4Vb+L83N1xy4zbTEbdZo+o0Hs1SjIACEP9nySRyoOD0SMrVvHsSaRxOLOf7vZOybvqaRnWZZK3QJOLKtu8Q8g7IVVoEwKMJZcw1NFGSjDdlcMDulhZ8lrmZ1keghuD+VMo3mHnYAkQqYcsfWPPrw5fcsjHOw9k8KGi2Yh4jBeARAZTpkmlAdsnS7p909ysK31Gzpz9Afg==



La reproducción no autorizada de este comprobante constituye un delito en los términos de las disposiciones fiscales.

Este documento es una representación impresa de un CFDI

| TIPO DE COMPROBANTE | | | HOJA |
|-----------------------------------|---|-----------------------|-------|
| I - Ingreso | | | 1 / 1 |
| SERIE | G | FOLIO | 62581 |
| DATOS CFDI | | | |
| FECHA Y HORA EMISION | | SERIE DEL CERTIFICADO | |
| 2026-02-20T18:34:27 | | 00001000000715427161 | |
| LUGAR DE EXPEDICIÓN | | CONDICION DE PAGO | |
| 06500 | | PAGO DE CONTADO | |
| METODO DE PAGO | | | |
| PUE - Pago en una sola exhibición | | | |
| FORMA DE PAGO | | | |
| 01 - Efectivo | | | |

| RÉGIMEN FISCAL | 601 - GENERAL DE LEY PERSONAS MORALES |
|---|---------------------------------------|
| CLIENTE | |
| UNIVERSIDAD TECNOLOGICA DE LA SELVA | |
| ENTRON TONINA KM 5 S/N, OCOSINGO, CHIAPAS, MÉXICO, C.P. 29950 | |
| R.F.C.: UTS9711202F3 | REGIMEN FISCAL: 603 |
| USO DE CFDI: G03 - Gastos en general | |
| RESIDENCIA FISCAL: | ID FISCAL: |

| CLAVE UNIDAD | CLAVE PRODUCTO/SERVICIO | CANTIDAD | DESCRIPCIÓN | PRECIO UNITARIO | IMPORTE |
|--------------|-------------------------|----------|------------------|-----------------|----------|
| E48 | 95111603 | 1.000 | PEAJES EFECTIVO. | \$172.41 | \$172.41 |

FOLIO FISCAL: 4F5567F1-03C7-48BA-94A2-9A88B6497DD6
NÚMERO DE SERIE DEL CERTIFICADO DEL SAT: 00001000000711914678
FECHA Y HORA DE CERTIFICACIÓN: 2/20/2026 6:33:48 PM

| | |
|-----------------|----------|
| SubTotal | \$172.41 |
| IVA 16%: | \$27.59 |
| Total: | \$200.00 |
| Alcance Liquido | \$200.00 |

| CLAVE DE CONFIRMACION | MONEDA | TIPO DE CAMBIO |
|-----------------------|-----------------------|----------------|
| | MXN - Pesos mexicanos | |

IMPORTE CON LETRA:
DOSCIENTOS PESOS 00/100 MN

SELLO DIGITAL DEL EMISOR DEL CFDI
HpXN2+dWsdTYl7JK3Fh3j9Zlfp8FPPOTCpxiZCliv8LRS+7KosaVr9RMvOArY7bLMTvtSyKOISy4KN3pYRuhNU4uPjJQDX5iftVYeZ/q+CtEyMzzORUkwWz3lDZ6cl1ptroHx6kPizlwdJ2uOm3dSTa1R10s09ujlIZh1eI/HMO6pXnVVFuc1pPvK824v+5r3VovoMxWKT+UewMvH6JmunlissF0Hb2AC5JC4Yk6GUnSfK3aJ9DcaNc4r9vtaDBZi3clzOLOPeTgEGOmFhJzoPeO2W2UYdiqkL3viYyNXJJZKhHrmoQczMOebMDhnDSmO74psMpdTHQpg==

CADENA ORIGINAL DEL COMPLEMENTO DE CERTIFICACIÓN DIGITAL DEL SAT
l1.114F5567F1-03C7-48BA-94A2-9A88B6497DD6|2026-02-20T18:33:48|SST060807KU0lHpXN2+dWsdTYl7JK3Fh3j9Zlfp8FPPOTCpxiZCliv8LRS+7KosaVr9RMvOArY7bLMTvtSyKOISy4KN3pYRuhNU4uPjJQDX5iftVYeZ/q+CtEyMzzORUkwWz3lDZ6cl1ptroHx6kPizlwdJ2uOm3dSTa1R10s09ujlIZh1eI/HMO6pXnVVFuc1pPvK824v+5r3VovoMxWKT+UewMvH6JmunlissF0Hb2AC5JC4Yk6GUnSfK3aJ9DcaNc4r9vtaDBZi3clzOLOPeTgEGOmFhJzoPeO2W2UYdiqkL3viYyNXJJZKhHrmoQczMOebMDhnDSmO74psMpdTHQpg==|00001000000711914678||

SELLO DIGITAL DEL SAT
R2tBB+GeH3+BUvHOGknZJv8ieHdP3L7o0vwjQYp4opEgppY8JRI5yX6yq1456+o4muV1u+BfT5a8A43LJHTPgZHXkcSd0DHEbpkGxtnwOpLkBK1+X1rPjsSDoKc+mws6p4QdMvwA0OExR0Y0JULeJLs1Z8+bRHNPQA VgKNmVA0Jh2TIV2oLue2k2hwR9urcjoLVXcDLXTArGn6AWaNZI4wgyt+imLbJqmEuka4u8cf+2eB88z72UEGdmQv11a76eCj44xly7RPjs7e9OS7wmLFGFSvR1dDogDJzoJAOZkuK+1B8tlmOmOW8WRQEHdt4hSuOaLJvms10IKZG/Q==

