

*“2026, Año de Jaime Sabines Gutiérrez”*

**Informe de Comisión No. UTS/REC/002/2026.**  
Ocosingo, Chiapas.  
08 de Enero de 2026.

**Jorge Alonso Huitrón Flores**  
Rector.

En atención al oficio de comisión No. UTS/REC/02/2026 de fecha 06 de enero del año en curso, en el cual se me instruye trasladar al Rector de la UTSELVA a la Ciudad de Tuxtla Gutiérrez Chiapas, para asistir a la instalación y primera Sesión Ordinaria del Consejo Estatal para la Gestión Integral de desastre y Protección Civil del Estado de Chiapas, el día 07 de enero de 2026 a las 10:00 horas en las instalaciones de la Expo Convenciones Chiapas, BLV. Los Castillos No.410 Col. Montes Azules; a un costado del hotel Hilton, de la Ciudad de Tuxtla Gutiérrez Chiapas; también asistir a una reunión de Gabinete Legal y Ampliado a las 12:00 horas en la Palapa de Gobierno; al respecto me permito informar lo siguiente.

El día 07 de enero del presente año lo traslade a la Ciudad de Tuxtla Gutiérrez Chiapas; en compañía del Director de finanzas, Julio Emmanuel Lara Mayorga, llegando a esta ciudad, alrededor de las 09:00 horas, donde asistió a las instalaciones de la Expo Convenciones Chiapas, donde se llevó a cabo la primera Sesión Ordinaria del Consejo Estatal para la Gestión Integral de riesgo de desastre y Protección civil, al término de esta lo trasladé a las instalaciones de la casa de gobierno donde participé en la reunión del gabinete legal y ampliado. Contando con la presencia del Gobernador constitucional del Estado de Chiapas, al término de esta realizamos nuestro retorno a la Ciudad de Ocosingo Chiapas, llegando a esta alrededor de las 21:00 horas. La actividad se realizó en el vehículo Oficial marca Toyota Prius 2022 No. de Placas DPW733H. Anexo comprobantes de casetas y

**"2026, Año de Jaime Sabines Gutiérrez"**

combustible. Así también pido el reembolso la cantidad de \$998.00 por concepto de viáticos, casetas y combustible, ya que en la comisión era con vales, pero no se me otorgo el combustible con vales. Informo que no fue posible recabar el sello debido a que no contaban en ese momento con el sello en la Casa de Gobierno.

Sin más por el momento que informar, quedo se usted a sus apreciables órdenes.

**Comisionado**

  
**Eredin Jesús Cifuentes Bravo**  
**Jefe de Oficina**

**Autoriza**

  
**Jorge Alonso Huitrón Flores**  
**Rector**

C.c.p. Archivo.

**UNIVERSIDAD TECNOLÓGICA DE LA SELVA**  
**FORMATO ÚNICO DE COMISIÓN**

No. REF. UTS/REC/002/2026

DÍA	MES	AÑO
06	01	2026



**ÓRGANO RESPONSABLE**  
UNIVERSIDAD TECNOLÓGICA DE LA SELVA

<b>CLAVE PRESUPUESTARIA:</b>	<b>AÑO</b>	<b>DEP/SUBDEP</b>	<b>FU</b>	<b>SF</b>	<b>AI</b>	<b>PT</b>
	2026					
<b>NOMBRE DEL COMISIONADO:</b>			<b>CATEGORIA</b>		<b>TEL. OFICINA EXT.</b>	
EREDIN JESÚS CIFUENTES BRAVO			JEFE DE OFICINA		91967 3-09-73	

**MOTIVO DE LA COMISIÓN**  
TRASLADAR AL RECTOR DE LA UTSELVA PARA ASISTIR A LA INSTALACIÓN Y PRIMERA SESIÓN ORDINARIA DEL CONSEJO ESTATAL PARA LA GESTIÓN INTEGRAL DE RIESGOS DE DESASTRES Y PROTECCIÓN CIVIL DEL ESTADO DE CHIAPAS, EL DÍA 07 DE ENERO DE 2026 A LAS 10:00 HORAS EN LAS INSTALACIONES DE LA EXPO CONVENCIONES CHIAPAS, BLVD. LOS CASTILLOS No. 410, COL. MONTES AZULES; A UN COSTADO DEL HOTEL HILTON, DE LA CIUDAD DE TUXTLA GUTIÉRREZ, CHIAPAS; TAMBIÉN ASISTIR A UNA REUNIÓN DE GABINETE LEGAL Y AMPLIADO A LAS 12:00 HORAS, EN LA PALAPA DE GOBIERNO.

LUGARES DE COMISIÓN	PERIODO		CUOTA DIARIA VIÁTICOS	TOTAL DE DÍAS	IMPORTE
	INICIO	TÉRMINO			
TUXTLA, GUTIÉRREZ, CHIAPAS	07/01/26	07/01/26	\$398.00	1/2 DÍA	\$398.00
					\$398.00

NOTA: ESTA COMISIÓN DEBERÁ SER COMPROBADA EN CINCO DÍAS HÁBILES A SU TÉRMINO

<b>AUTORIZACIÓN DE LA COMISIÓN</b>	<b>ÁREA ADMINISTRATIVA</b>
 Jorge Alonso Huiltrón Flores NOMBRE Y FIRMA	 Julio Emmanuel Lara Mayorga NOMBRE Y FIRMA

**IMPORTE DE LA COMISIÓN**

DESCRIPCIÓN	IMPORTE	MEDIO DE TRANSPORTE
VIÁTICOS	\$ 398.00	<input checked="" type="checkbox"/> VEHÍCULO OFICIAL
PASAJES		No. PLACAS <input type="text" value="DPW733H"/> MODELO <input type="text" value="2022"/>
COMBUSTIBLES	\$ 650.00	<input type="checkbox"/> VEHÍCULO PÚBLICO
OTROS (PEAJE)	\$ 200.00	<input type="checkbox"/> AÉREO
<b>TOTAL \$</b>	<b>1,248.00</b>	<b>TOYOTA PRIUS</b>

TOTAL (LETRA) [ MIL DOSCIENTOS CUARENTA Y OCHO PESOS 00/100 M.N. ]

EFFECTIVO:  CHEQUE:  No.

OCOSINGO, CHIAPAS; A 06 DE ENERO DE 2026  
LUGAR Y FECHA

EREDIN JESÚS CIFUENTES BRAVO  
NOMBRE Y FIRMA

DECLARO BAJO PROPUESTA DE DECIR VERDAD, QUE LOS DATOS CONTENIDOS EN ESTE INFORME SON VERÍDICOS Y MANIFESTO TENER



CONOCIMIENTO DE LAS SANCIONES QUE SE APLICARÁN EN CASO CONTRARIO.

Entronque Tonina Km 0.5 carretera Ocosingo-Aitamirano

Ocosingo, Chiapas; México. C.P. 29950

Teléfonos: (52) (919) 67 3 09 70, 72, 67 3 12 90, 93

**CERTIFICACIÓN DE COMISIÓN Y PERMANENCIA**

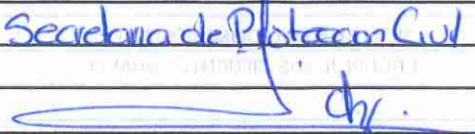
FECHA DE ESTANCIA	LUGAR	SELLO Y FIRMA DE CERTIFICACIÓN
07/01/26	TUXTLA GUTIÉRREZ, CHIAPAS	 
 SECRETARÍA DE EDUCACIÓN UNIVERSIDAD TECNOLÓGICA DE LA SELVA RECTORÍA OCOSINGO, CHIAPAS		RECIBIDO SUC GOBIERNO CHIAPAS 7712 Secretaria de Protección Civil 
		No recibe el sello en la actividad realizada en el caso de Gobierno debido a que no lo tenían

**COMPROBACIÓN Y/O LIQUIDACIÓN**

CONCEPTO	OTORGADO	COMPROBADO	DIFERENCIA
VIÁTICOS	\$ 398.00	398	
PASAJES	\$ -		
COMBUSTIBLES	\$ 650.00	400	
OTROS	\$ 200.00	200	
<b>TOTAL \$</b>	<b>\$ 1,248.00</b>	<b>998</b>	

**IMPORTE DIFERENCIA TOTAL (LETRAS)**

SALDO A FAVOR DE  COMISIONADO  DEPENDENCIA O ENTIDAD

SELLO Y FECHA DE RECIBIDA  
  
 UNIVERSIDAD TECNOLÓGICA DE LA SELVA  
 OCOSINGO, CHIAPAS.  
 DEPARTAMENTO DE CONTABILIDAD

**ENCARGADO DEL DEPARTAMENTO DE CONTABILIDAD**

**COMISIONADO**

ROSA ELENA PULIDO AGUILAR

EREDIN JESÚS CIFUENTES BRAVO

NOMBRE Y FIRMA

NOMBRE Y FIRMA

14-01-2026

**UNIVERSIDAD TECNOLÓGICA DE LA SELVA**
**BITÁCORA DE RECORRIDO**

No ECONÓMICO: 2112003020230154

MARCA: TOYOTA Prius

MODELO: 2022

**DATOS DEL VEHÍCULO**  
 PLACAS: DPW733H

FECHA	KILOMETRAJE AL MOMENTO DE CARGAR GASOLINA	LUGAR	LITROS		SERVICIO DE MANTENIMIENTO Y REP.	COSTOS
			GAS TOTAL DEL DÍA	ACEITE		
07 de enero 2026	86068	San Cristóbal de las casas	15.40			\$400.00
<b>TOTALES</b>						\$400.00

KM INICIAL	85972	Kms.
KM FINAL	86333	Kms.
TOTAL DE RECORRIDO	361	Kms.

NIVEL DE COMBUSTIBLE (ENTREGA DE VEHICULO)

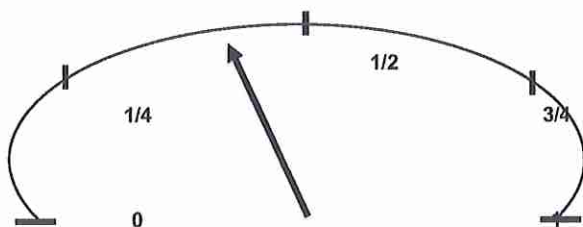

NIVEL DE COMBUSTIBLE (RECEPCIÓN DE VEHICULO)

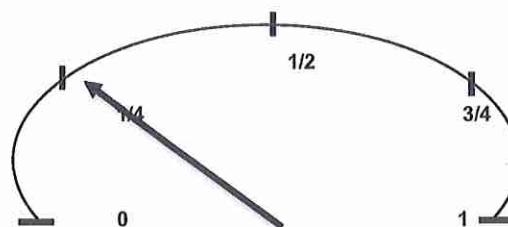
**RECIBÍO**
  
 Eredin Jesús Cifuentes Bravo  
 NOMBRE Y FIRMA DEL USUARIO

**ENTREGÓ**
  
 Eredin Jesús Cifuentes Bravo  
 NOMBRE Y FIRMA DEL USUARIO

**Vo Bo**
  
 Roxana Leonori Luna Domínguez

DEPARTAMENTO DE RECURSOS MATERIALES Y SERVICIOS GENERALES



RIO MISSISSIPPI 49 PISO 7, COL. CUAUHEMOC, CUAUHEMOC, CIUDAD DE MÉXICO, MÉXICO, C.P.

TIPO DE COMPROBANTE		HOJA	
Factura		1 / 1	
SERIE	G	FOLIO	2274482

FECHA Y HORA EMISION	SERIE DEL CERTIFICADO	DATOS CFDI	
2026-01-08T11:30:44	00001000000715427161	RÉGIMEN FISCAL	06500 R.F.C.: CAS0709283G5
LUGAR DE EXPEDICIÓN	CONDICION DE PAGO	601 - General de Ley Personas Morales	
06500		PRODUCTO/SERVICIO	CANTIDAD
MÉTODO DE PAGO		PRECIO UNITARIO	IMPORTE
PUE - Pago en una sola exhibición			
FORMA DE PAGO			
01 - Efectivo			

CLAVE UNIDAD DESCRIPCIÓN

CLAVE PUE - Pago en una sola exhibición

PRODUCTO/SERVICIO CANTIDAD

PRECIO UNITARIO IMPORTE

**CLIENTE**  
**UNIVERSIDAD TECNOLOGICA DE LA SELVA**  
 Entronque Toniná km 0.5, Carretera-Altamirano Sin Número SN, , Predio Laltic, Ocosingo, Chiapas, México, C.P. 29950  
 R.F.C.: UTS9711202F3  
 REGIMEN FISCAL: 601      USO DE CFDI: G03 - Gastos en general.  
 RESIDENCIA FISCAL:      ID FISCAL:

C62	95111603	1.00	PEAJE CASETA CHIAPACORZO CON REFERENCIA 3885C6D7489D0744 DE FECHA 07/01/2026	\$86.21	\$86.21
C62	95111603	1.00	PEAJE CASETA CHIAPACORZO CON REFERENCIA A030D3260BF741A7 DE FECHA 07/01/2026	\$86.21	\$86.21

FOLIO FISCAL: 47A80096-50E7-284E-BC2F-F0A58DEC8F7D	SubTotal	\$172.42
NÚMERO DE SERIE DEL CERTIFICADO DEL SAT: 00001000000702501858	IVA 16%:	\$27.58
FECHA Y HORA DE CERTIFICACIÓN: 08/01/2026 11:30:00 a.m.	Total:	\$200.00

CLAVE DE CONFIRMACION	MONEDA	TIPO DE CAMBIO
	MXN	1

**IMPORTE CON LETRA:**

**DOSCIENTOS PESOS 00/100 MN**

**SELLO DIGITAL DEL EMISOR DEL CFDI**

bsmb6HppA+QLcPKvMnMfals67Ca97PsFmb32byDfbdRbKnjNcC9cTCAyuM9jBlfp+p1+PGBrCFRucL2AbU5mTpzs9Lq1Br+EM7CTNfOsLsGrxjofDmBeitlKXYMCG8lCy9DcWnS4fzvJOSNLZ+G21/yXnk56STgpciMOglVFDk7JhgIR7Hpyk5DcZsZSBI8EWIGSYnjPy/6tH7J11CD+M9OeoHEFx5PsEKeoH2VJchChRtuWclVPg//v7eesvB8EAy1gWwtboI4yBNfmqkMirSr098JcqT5UpMn84V+i+xGjjQY2FKsuzO87/adlyOKHlHl3hTLhAvrDMG9LA==

**CADENA ORIGINAL DEL COMPLEMENTO DE CERTIFICACIÓN DIGITAL DEL SAT**

||1.1|47A80096-50E7-284E-BC2F-F0A58DEC8F7D|2026-01-08T11:30:00|SCD110105654|bsmb6HppA+OILcPKVmnMfals67Ca97P'sFMb32byDfldrBKv/jNcC9cTCAYuM9jBlfp+p1+PGBr  
CFRucL2AbU5mTpbs9Lq1Br+EM7CTNfOsLsGrxjofdM8ellkYXMCg8tCy9DcWnS4fZvJOSNLZ+G21/yXnk56S TgpciMOgLvFDk7.JhgIR7Hpyk5DcZsZSB18EWfGSYnjPy/6tH7J11CD+M9OeoHEFx  
5PsEkEoH2VJchChRtuWcIVPg/v7eesvB8EAy1gWwtbo44yBNfmqkMirSr098.JcqT5IUpmn84V+i+xGjjQY2FKsuzO87/adlyOKHihl3hTLhAvrDMG9LA==|00001000000702501858||

**SELLO DIGITAL DEL SAT**

YsrlaJ9ivvy4YCR4auGQc2zAdA1rUFoAadyquFf+ygBRvxbgdrKdyp0YhvgCTWl7hrRx29aESUAzTVthSOCX1RfYPoTJpP97GZJHUw60enzmxWdpHWJpQhbDv  
kwNgyJRn2qow+fsm8/VCC/k5fgSikWTunqisJFNMQSznVxKWInQwHziqztum/p3Yn932XCu/ZZp/ljtVdKThpS/ERZJzdYkurrzMngmxcDf6ZskcEQUd0pngWV7hd  
RFGGcT7tzIk3LIU9EUZw92xlZZBX/voOO6ctYngzQWCmD1exH4evLONALDHyitlUKBIUWNFAfGqEya+LNfiaYqdb3DkY6Kw==



La reproducción no autorizada de este comprobante constituye un delito en los términos de las disposiciones fiscales.

**Este documento es una representación impresa de un CFDI**

AUTOPISTA TUXTLA - SAN CRISTOBAL  
PLAZA DE COBRO CHIAPA DE CORZO  
SENTIDO: TUXTLA GTZ.  
FOLIO: 0003691130

3885C6D7489D0744

07/01/2026 09:04:54 C: 8 B

CLASE: AUTO

IMPORTE	IVA	TOTAL
86.21	13.79	100.00

3885C6D7489D0744

Facturacion [www.casmexico.com](http://www.casmexico.com)

AUTOPISTA TUXTLA - SAN CRISTOBAL  
PLAZA DE COBRO CHIAPA DE CORZO  
SENTIDO: SAN CRISTOBAL  
FOLIO: 0006582933

A030D3260BF741A7

07/01/2026 17:08:26 C:1 A

CLASE: AUTO

IMPORTE	IVA	TOTAL
86.21	13.79	100.00

A030D3260BF741A7

Facturacion [www.casmexico.com](http://www.casmexico.com)

E08395 - SERVICIO LAS GASTEÑAS

RFC: SGA-030710-MP4

Permiso CRE: PL/3310/EXP/ES/2015

Clave PEMEX: 0000112515

EJE VIAL UNO N 60

COL: JOSE MARIA MORELOS

SAN CRISTOBAL DE LAS CASAS, CHIAPAS. CP: 29215

Régimen Fiscal: 601 - GENERAL DE LEY PERSONAS MORALES

e-Mail: gaste8395@hotmail.com

Tel: (967) 1107222

FACTURA

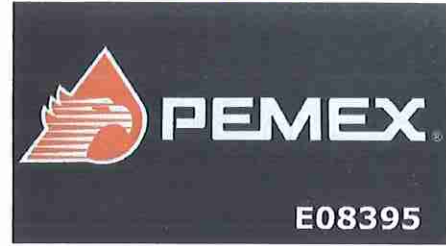

F4930AD7-BBC2-4B17-9454-39C75125BA00

Factura: CA-72976

Tipo de Comprobante: I - INGRESO

Fecha: MI 07/ENE/26 08:37:42

Fecha Certificación: MI 07/ENE/26 08:40:01

CSD SAT: 00001000000717495886

CSD Emisor: 00001000000710052019

Moneda: MXN

Lugar Expedición: 29215

CLIENTE

238 - UNIVERSIDAD TECNOLOGICA DE LA

SELVA<roxanaluna\_2017@hotmail.com>

RFC: UTS-971120-2F3

Código Postal: 29950

Régimen Fiscal: 601 - GENERAL DE LEY PERSONAS MORALES

Forma de Pago: 01 - EFECTIVO

Método de Pago: PUE - PAGO EN UNA SOLA EXHIBICIÓN

Uso CFDI: G03 - GASTOS EN GENERAL

Table with columns: Clave SAT, Cantidad, Unidad, Producto, No. Identificación, Precio Unitario, Base, \$ IVA, Importe. Row 1: 15101515, 15.402 LTR - LITROS, PREMIUM, PL/3310/EXP/ES/2015-1740301, \$22.487463, \$335.25, \$53.64, \$346.36.

Importe con Letra

<<CUATROCIENTOS PESOS 00/100 M.N.>>

Summary table: SubTotal: \$346.36, IVA: \$53.64, Total: \$400.00.

Sello Digital Emisor:

aB/04960hdsefWOV/Un8pDgixl7vhXpmQWr09XFQkthYLCoCx7nyIaXEX9GuAr6xvwwquG+XzBocCgE5ELTgdZAypid6slU3GjO/nb+qPTol7QgUVGgJAUCLg6KF1vCD9EOTEExVNY4Y2fjZyVvZw4TR16YKJ9myMdPdJPEQFSCtIANMKz70oheAMbcFOWdyf27hocpy5nr+v7p92RMRNonSP/kSZVJCFWSRKITEJR84ja/ofbjhUHNns/vsnK3g1tegE7n+OYbr0rhlr+RWFscRSK4W00vywch6UKAHTjJWbJ6qdA5hklRDb04LfZerM4YRURxcxYQ69IBMkg=

Sello Digital SAT:

FuIlLixeGzwSIJY11sZEBZ4O9wzdP/EndEyUG2HOIKuUN0nG42/qxTBna79JO0PR5aDFJ4SpjCwZoYq4JlhZCR+SzynYKEXY52sEABEbGbw/x7jv7vM3g69ao2v2tdJtnGjTS2FmMZFIg/2FBkQoVsGu7JTarDocLvQRUER2kq0WeYdxmYk/d290FOxqU+Q4nSskJEMuE+cztA20pyxE10h7XdCYJ4uNXrCoPL8PczIM0cRZwqvT9kQvu/tJxYvYIOG7CMfr73mCXvASH6Tykqq+y1W3JOCoFoHzHLS/+ONdt9cb9mZZX1hXfwevRPfalWMfqtXB5L73e1n3pxb2qQ==

Cadena Original SAT:

||1.1|F4930AD7-BBC2-4B17-9454-39C75125BA00|2026-01-07T08:40:01|SFE0807172W8|aB/04960hdsefWOV/Un8pDgixl7vhXpmQWr09XFQkthYLCoCx7nyIaXEX9GuAr6xvwwquG+XzBocCgE5ELTgdZAypid6slU3GjO/nb+qPTol7QgUVGgJAUCLg6KF1vCD9EOTEExVNY4Y2fjZyVvZw4TR16YKJ9myMdPdJPEQFSCtIANMKz70oheAMbcFOWdyf27hocpy5nr+v7p92RMRNonSP/kSZVJCFWSRKITEJR84ja/ofbjhUHNns/vsnK3g1tegE7n+OYbr0rhlr+RWFscRSK4W00vywch6UKAHTjJWbJ6qdA5hklRDb04LfZerM4YRURxcxYQ69IBMkg==|00001000000710052019||

Esta documento es una representación impresa de un CFDI Ver. 4.0 | Tipo de Factura: CON | Impreso por: DESPACHADOR@DESKTOP-TOC5MHC Gas Manager® Cloud - POS Ver. 2023-03-30 Powered By: www.gasmanager.com Pág: 1/1 Impresión: MI 07/ENE/26 08:40:03





**FACTURA**  
**E08395 - SERVICIO LAS GASTELEÑAS**

**RFC: SGA-030710-MP4**  
**Permiso CRE: PL/3310/EXP/ES/2015**  
Clave PEMEX: 0000112515  
EJE VIAL UNO N 60  
COL: JOSE MARIA MORELOS  
SAN CRISTOBAL DE LAS CASAS, CHIAPAS.  
Régimen Fiscal: 601 - GENERAL DE LEY  
PERSONAS MORALES  
e-Mail: gaste8395@hotmail.com  
Tel: (967) 1107222

**238 - UNIVERSIDAD TECNOLOGICA DE LA SELVA <roxanaluna\_2017@hotmail.com>**  
**RFC: UTS-971120-2F3** CP: 29950  
Régimen Fiscal: 601 - GENERAL DE LEY  
PERSONAS MORALES

**F4930AD7-BBC2-4B17-9454-39C75125BA00**

**Factura: CA-72976**  
Tipo de Comprobante: I - INGRESO  
Fecha: MI 07/ENE/26 08:37:42  
Fecha SAT: MI 07/ENE/26 08:40:01  
CSD Emisor: 00001000000717495886  
CSD SAT: 00001000000710052019  
Forma de Pago: 01 - EFECTIVO  
Método de Pago: PUE - PAGO EN UNA SOLA  
Uso CFDI: G03 - GASTOS EN GENERAL

**Folio 1740301**  
No. ID: PL/3310/EXP/ES/2015-1740301  
Pos: 01 Mang: 01 MI 07/ENE/26 08:37:42  
Cantidad 15.402  
Unidad LTR - LITROS  
Producto PREMIUM  
Clave SAT 15101515  
Precio Unitario \$22.487463  
Base \$335.25  
IVA Tasa: 0.160000  
SubTotal: \$346.36  
IVA Importe: \$53.64  
**Total: \$400.00**

<<CUATROCIENTOS PESOS 00/100 M.N.>>

**Sello Digital Emisor:**

aB/04960hdeefW0V/Un8pDglx17vhXpmQWr09XFQkthylCoCx7  
ny1aXEX9GuAr6xvwwquG+Xz8ocCgE5ELTgdZaypid6sLU3GJO/  
nb+qPToi7QgUVGgJAUClg6KF1vCD9EOTEExvNY4Y2fjZyVuZw4  
TR16YK1J9myMdPdJPEQfSCTIANMKz70oheAMbcF0wDyf27hocp  
y5nr+v7p92RMRNonSP/kSZVJCFWSRKITejR84Ja/ofbjhUHNns/v  
snK3g1tegE7n+OYbr0rhlr+RVfscRKS4W00vYwch6UkAHtjJWb  
J6qdA5hklRDb04LfZerM4YRJRxcxYQ69IBMkkG==

**Sello Digital SAT:**

FullIixeGzw5IJY116ZEBZ4O9wzdPj/EndEyUG2HOIKuUN0nG42/q  
xTBna79JO0PR5aDFJ4SpjCwZoYq4JlhZCR+SzynYKEXY52sEABE  
bGbW/x7J1v7vM3g69ao2v2tdJnGjTS2FmMZFfG/2FBkQoVsGu7J  
TarDocLvQRUER2kq0WeYdxmYk/d290FOxqU+Q4nSøkjEMuE+c  
zA20pyxE10h7XdCYJ4uNXrCopl8Pcz1M0cRZwqYt9kQVU/EjXy  
vYTOG7CMfr73mCXvASh6Tykq+y1W3JOCoFoHzHL5/+ONdt9c



Este documento es una  
representación impresa de un CFDI  
Ver. 4.0 | Tipo de Factura: CON |  
Impreso por:  
DESPACHADOR@DESKTOP-TOC5MH  
C

Gas Manager® Cloud - POS Ver.  
2023-03-30 Powered By:  
www.gasmanager.com Impresión:  
MI 07/ENE/26 08:40:03