

"2026, Año de Jaime Sabines Gutiérrez"

Informe de Comisión No. UTS/REC/026/2026.
Ocosingo, Chiapas.
19 de febrero de 2026.

Jorge Alonso Huitrón Flores
Rector
Presente.

En atención al oficio de comisión No. UTS/REC/026/2026 de fecha 17 de febrero del año en curso, en el cual se me instruye; trasladar al Rector de la UTSelva la C.D de Tuxtla Gutiérrez Chiapas partir de las 05:00 horas el día 18 de febrero de este mismo año, a la **Expo Mercadito: "Raíces que se Comparten, Cultura que se Vive"**, organizado por el sistema DIF Chiapas, el evento se llevará a cabo a las 10:00 horas en las instalaciones de la Secretaría de Salud del Estado de Chiapas, ubicada en Calzada de las Etnias S/N, Unidad Administrativa Edificio "C", Tuxtla Gutiérrez, Chiapas, después el evento asistir a una reunión de trabajo con el Lic. Fernando Bermúdez Velasco, Jefe de Oficina de Gobernatura, para dar seguimiento a las solicitudes de la UTSelva presentadas al Gobernador del Estado; al respecto me permito informar lo siguiente.

El día 18 de febrero del presente trasladé al Rector de la UTSelva a la ciudad de Tuxtla Gutiérrez, Chiapas, saliendo a las 05:00 horas y llegando a esta C.D. a las 09:30 horas donde me trasladé a las instalaciones de la Secretaría de Salud donde se llevó a cabo la **Expo Mercadito: "Raíces que se comparten, cultura que se vive"**, al término de esta actividad nos dirigimos a entregar oficios al INIFECH, Delegación de Educación Federal y Palacio de Gobierno, así también esperamos que dieran las 14:00 horas donde se llevó a cabo la reunión de trabajo con el Lic. Fernando Bermúdez Velasco, Jefe de Oficina de Gobernatura, al concluir la reunión realizamos nuestro retorno a las 16:30 horas llegando a la C.D. de Ocosingo Chiapas a las 21:00 horas, la actividad se realizó en el vehículo Oficial marca Toyota Prius, modelo 2022, No. de Placas DPW733H. Anexo comprobante de combustible, el cual se me asignó con vales por la cantidad de \$650.00. Así también pido el **reembolso la cantidad de \$598.00, por concepto de viáticos y casetas**, la cual anexo factura.

Sin más por el momento que informar, quedo a su disposición a sus apreciables órdenes.

Comisionado

Eredin Jesús Cifuentes Bravo
Jefe de Oficina

Autoriza

Jorge Alonso Huitrón Flores
Rector

C.c.p. Archivo.

"2026, Año de Jaime Sabines Gutiérrez"

Comisión No. UTS/REC/026/2026

Ocosingo, Chiapas.
17 de febrero de 2026.

Eredin Jesús Cifuentes Bravo
Jefe de Oficina
Presente.

Por este medio se le instruye, trasladar al rector de la UTSelva a partir de las 5:00 horas a la "Expomercadito: Raíces que se comparten, cultura que se vive", organizado por el Sistema DIF Chiapas, el evento se llevará a cabo el día miércoles 18 de febrero del presente año, a las 10:00 horas en las Instal. de la Secretaría de Salud del Estado de Chiapas, ubicadas en Calzada de las Etnias S/N, Unidad Admva., Edif. "C", Tuxtla Gtz., Chiapas, después del evento, asistir a una reunión con el Lic. Fernando Bermúdez Velasco, Jefe de Oficina de Gubernatura, para dar seguimiento a las solicitudes de la UTSelva, presentadas al Gobernador del Estado.

Cabe hacer mención que al término de su comisión cuenta con 5 días hábiles para entregar su respectiva comprobación, al Departamento de Contabilidad.

Sin otro particular, reciba un cordial saludo.

Atentamente

*"La causa de la educación tecnológica es una,
con el desarrollo sustentable"*

Jefe Inmediato

Jorge Alonso Huitrón Flores
Rector

Comisionado

Eredin Jesús Cifuentes Bravo
Jefe de Oficina

C.c.p. Archivo.

UNIVERSIDAD TECNOLÓGICA DE LA SELVA
FORMATO ÚNICO DE COMISIÓN

No. REF. UTS/REC/026/2026

DÍA	MES	AÑO
17	02	2026

ÓRGANO RESPONSABLE
UNIVERSIDAD TECNOLÓGICA DE LA SELVA

CLAVE PRESUPUESTARIA:	AÑO	DEP/SUBDEP	FU	SF	AI	PT
	2026					
NOMBRE DEL COMISIONADO:			CATEGORIA		TEL. OFICINA EXT.	
EREDIN JESÚS CIFUENTES BRAVO			JEFE DE OFICINA		91967 3-09-73	

MOTIVO DE LA COMISIÓN
TRASLADAR AL RECTOR DE LA UTSELVA A PARTIR DE LAS 5:00 HORAS A LA "EXPOMERCADITO: RAÍCES QUE SE COMPARTEN, CULTURA QUE SE VIVE", ORGANIZADO POR EL SISTEMA DIF CHIAPAS, EL EVENTO SE LLEVARÁ A CABO EL DÍA MIÉRCOLES 18 DE FEBRERO DEL PRESENTE AÑO, A LAS 10:00 HORAS EN LAS INSTAL. DE LA SECRETARÍA DE SALUD DEL ESTADO DE CHIAPAS, UBICADAS EN CALZADA DE LAS ETNIAS S/N, UNIDAD ADMVA., EDIF. "C", TUXTLA GTZ., CHIAPAS, DESPUÉS DEL EVENTO, ASISTIR A UNA REUNIÓN CON EL LIC. FERNANDO BERMÚDEZ VELASCO, JEFE DE OFICINA DE GUBERNATURA, PARA DAR SEGUIMIENTO A LAS SOLICITUDES DE LA UTSELVA, PRESENTADAS AL GOBERNADOR DEL ESTADO.

LUGARES DE COMISIÓN	PERIODO		CUOTA DIARIA VIÁTICOS	TOTAL DE DÍAS	IMPORTE
	INICIO	TÉRMINO			
TUXTLA, GUTIÉRREZ, CHIS.	18/02/26	18/02/26	\$398.00	1/2 DÍA	\$398.00
					\$398.00

NOTA: ESTA COMISIÓN DEBERÁ SER COMPROBADA EN CINCO DÍAS HÁBILES A SU TÉRMINO

AUTORIZACIÓN DE LA COMISIÓN	ÁREA ADMINISTRATIVA
Jorge Alonso Huítrón Flores NOMBRE Y FIRMA	Julio Emmanuel Lara Mayorga NOMBRE Y FIRMA

IMPORTE DE LA COMISIÓN

DESCRIPCIÓN	IMPORTE	MEDIO DE TRANSPORTE
VIÁTICOS	\$ 398.00	<input checked="" type="checkbox"/> VEHÍCULO OFICIAL
PASAJES		No. PLACAS <input type="text" value="DPW733H"/> MODELO <input type="text" value="2022"/>
COMBUSTIBLES	\$ 650.00	<input type="checkbox"/> VEHÍCULO PÚBLICO
OTROS (PEAJE)	\$ 200.00	<input type="checkbox"/> AÉREO
TOTAL \$	1,248.00	TOYOTA PRIUS

TOTAL (LETRA) [MIL DOSCIENTOS CUARENTA Y OCHO PESOS 00/100 M.N.]

EFFECTIVO: CHEQUE: No.

Ocosingo, Chiapas; A 17 DE FEBRERO DE 2026

LUGAR Y FECHA

EREDIN JESÚS CIFUENTES BRAVO

JEFE DE OFICINA

DECLARO BAJO PROPUESTA DE DECIR VERDAD, QUE LOS DATOS CONTENIDOS EN ESTE INFORME SON VERDÍCICOS Y MANIFESTO TENER CONOCIMIENTO DE LAS SANCIONES QUE SE APLICARÁN EN CASO CONTRARIO.

CERTIFICACIÓN DE COMISIÓN Y PERMANENCIA

FECHA DE ESTANCIA	LUGAR	SELLO Y FIRMA DE CERTIFICACIÓN
18/02/26	TUXTLA GTZ., CHIS.	

COMPROBACIÓN Y/O LIQUIDACIÓN

CONCEPTO	OTORGADO	COMPROBADO	DIFERENCIA
VIÁTICOS	\$ 398.00	398	
PASAJES	\$		
COMBUSTIBLES	\$ 650.00		
OTROS	\$ 200.00	200	
TOTAL	\$ 1,248.00	598	

IMPORTE DIFERENCIA TOTAL (LETRAS)

SALDO A FAVOR DE: COMISIONADO DEPENDENCIA O ENTIDAD

SELLO Y FECHA DE RECIBIDA
LA COMPROBACION
UNIVERSIDAD TECNOLÓGICA
DE LA SELVA
OCOSINGO, CHIAPAS
DEPARTAMENTO DE
CONTABILIDAD

JEFE DEL ÁREA DE CONTABILIDAD

ROSA ELENA PUJADO AGUILAR
NOMBRE Y FIRMA

COMISIONADO

EREDIN JESÚS CUERTES BRAVO
JEFE DE OFICINA

UNIVERSIDAD TECNOLÓGICA DE LA SELVA

BITÁCORA DE RECORRIDO

No ECONÓMICO: 2112003020230154

MARCA: TOYOTA Prius

MODELO: 2022

DATOS DEL VEHÍCULO
 PLACAS: DPW733H

FECHA	KILOMETRAJE AL MOMENTO DE CARGAR GASOLINA	LUGAR	LITROS		SERVICIO DE MANTENIMIENTO Y REP.	COSTOS
			GAS TOTAL DEL DÍA	ACEITE		
18 de febrero 2026	89977	Ocosingo	25.00			\$650.00
TOTALES						\$650.00

KM INICIAL	89974	Kms.
KM FINAL	90314	Kms.
TOTAL DE RECORRIDO	341	Kms.

NIVEL DE COMBUSTIBLE (ENTREGA DE VEHICULO)

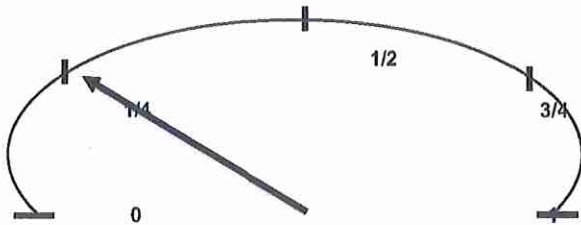

NIVEL DE COMBUSTIBLE (RECEPCIÓN DE VEHICULO)

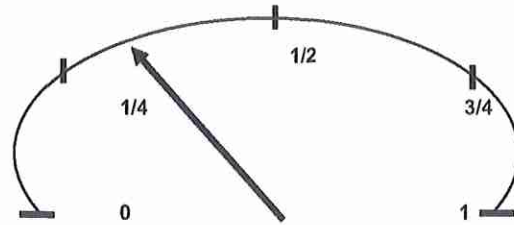

RECIBÍÓ

Eredin Jesús Cifuentes Bravo
 NOMBRE Y FIRMA DEL USUARIO

ENTREGÓ

Eredin Jesús Cifuentes Bravo
 NOMBRE Y FIRMA DEL USUARIO

Yo Ro.
Roxana Luna

Roxana Leodani Luna Domínguez
 DEPARTAMENTO DE RECURSOS MATERIALES Y SERVICIOS GENERALES



PEMEX®

Permiso C.R.E.: PL/6017/EXP/ES/2015
RITA MARIA EUGENIA ROBLES RAMIREZ
CARRET. SAN CRISTOBAL PALENQUE KM. 83.5
OCOSINGO
CHIAPAS CP 29950
RFC: RORR4705221DA
Tel: (519)6730427
SIIC: 0000107517
E03720

ORIGINAL.

Bomba : 02
Fecha de la venta : 18/02/26 06:05:04
Fecha de impresion: 18/02/26 05:59:05
Tipo de Operacion : TARJETA
Terminal ID : 80065913

Folio: 0008664899

PRODUCTO	LITROS	PRECIO	TOTAL
Premium PEMEX	25.000	26.00	650.00

TOTAL: \$650.00

(seiscientos cincuenta PESOS 00/100 M.N.)



WWW.FACTURATUGASOLINA.MX
GRACIAS POR SU PREFERENCIA
Digital Pump

AUTOPISTA TUXTLA - SAN CRISTOBAL
PLAZA DE COBRO CHIAPA DE CORZO
SENTIDO: TUXTLA GTZ.
FOLIO: 0003758781

946AFA9CCE0D6462

18/02/2026 08:37:22 C: 8 B

CLASE: AUTO

IMPORTE	IVA	TOTAL
86.21	13.79	100.00

946AFA9CCE0D6462

Facturacion www.casmexico.com

AUTOPISTA TUXTLA - SAN CRISTOBAL
PLAZA DE COBRO CHIAPA DE CORZO
SENTIDO: SAN CRISTOBAL
FOLIO: 0005376284

5DAE88E54FA4ED18

18/02/2026 16:50:18 C:2 A

CLASE: AUTO

IMPORTE	IVA	TOTAL
86.21	13.79	100.00

5DAE88E54FA4ED18

Facturacion www.casmexico.com



CONCESIONARIA DE AUTOPISTAS DEL SURESTE, SA DE CV
 RIO MISSISSIPPI 49 PISO 7, COL. CUAUHTEMOC, CUAUHTEMOC. CIUDAD DE MEXICO, MEXICO, C.P. 06500
 R.F.C.: CAS0709283G5

TIPO DE COMPROBANTE			HOJA
Factura			1 / 1
SERIE	G	FOLIO	2301617
DATOS CFDI			
FECHA Y HORA EMISION		SERIE DEL CERTIFICADO	
2026-02-19T12:55:02		00001000000715427161	
LUGAR DE EXPEDICIÓN		CONDICION DE PAGO	
06500			
METODO DE PAGO			
PUE - Pago en una sola exhibición			
FORMA DE PAGO			
01 - Efectivo			

REGIMEN FISCAL	601 - General de Ley Personas Morales		
CLIENTE			
UNIVERSIDAD TECNOLOGICA DE LA SELVA			
Entronque Toniná km 0.5, Carretera-Altamirano Sin Número SN, , Predlo Laltic, Ocosingo, Chiapas, México, C.P. 29950			
R.F.C.: UTS9711202F3			
REGIMEN FISCAL:	601	USO DE CFDI:	G03 - Gastos en general.
RESIDENCIA FISCAL:		ID FISCAL:	

CLAVE UNIDAD	CLAVE PRODUCTO/SERVICIO	CANTIDAD	DESCRIPCIÓN	PRECIO UNITARIO	IMPORTE
C62	95111603	1.00	PEAJE CASETA CHIAPACORZO CON REFERENCIA 946AFA9CCE0D6462 DE FECHA 18/02/2026	\$86.21	\$86.21
C62	95111603	1.00	PEAJE CASETA CHIAPACORZO CON REFERENCIA 5DAE88E54FA4ED18 DE FECHA 18/02/2026	\$86.21	\$86.21

FOLIO FISCAL: 935D1743-302E-E945-AE09-AFBA22A7300B	SubTotal	\$172.42
NÚMERO DE SERIE DEL CERTIFICADO DEL SAT: 00001000000702501858	IVA 16%:	\$27.58
FECHA Y HORA DE CERTIFICACIÓN: 19/02/2026 12:55:14 p.m.	Total:	\$200.00

CLAVE DE CONFIRMACION	MONEDA	TIPO DE CAMBIO
	MXN	1

IMPORTE CON LETRA:
DOSCIENTOS PESOS 00/100 MN

SELLO DIGITAL DEL EMISOR DEL CFDI
 W+oB9bMBxP4gijl33GOkC9amWdlmxis+xfSvT6w5azcl8wFmp3H0/OghFvL2SOEapnlpwYyAPXra9lVHtSclLelSmUSQISG+dics0yCPhQTaPAZUewkKk5bSuTdyF7zFzSIE7sM5NVRfqc4WCvdTQFtbg3DHSyzTbnzPmVQhR1QhRoZBcGAr0Zl+ZYy7QVppVOYL9Xy0U/rsNGt6uKXLKkPITDNW6uRK6oVtk6haAC+ilgd4e0NunqslLSeTQH1oeVTll7qoy+pbCnmjgzZNA+mWl6Axolff1n6ZnUVAHuXllr7vpALMpdHqSvHJQ+a7JaeBPjz/53w==

CADENA ORIGINAL DEL COMPLEMENTO DE CERTIFICACIÓN DIGITAL DEL SAT
 lll.1l935D1743-302E-E945-AE09-AFBA22A7300B|2026-02-19T12:55:14|SCD110105654IW+oB9bMBxP4gijl33GOkC9amWdlmxis+xfSvT6w5azcl8wFmp3H0/OghFvL2SOEapnlpwYyAPXra9lVHtSclLelSmUSQISG+dics0yCPhQTaPAZUewkKk5bSuTdyF7zFzSIE7sM5NVRfqc4WCvdTQFtbg3DHSyzTbnzPmVQhR1QhRoZBcGAr0Zl+ZYy7QVppVOYL9Xy0U/rsNGt6uKXLKkPITDNW6uRK6oVtk6haAC+ilgd4e0NunqslLSeTQH1oeVTll7qoy+pbCnmjgzZNA+mWl6Axolff1n6ZnUVAHuXllr7vpALMpdHqSvHJQ+a7JaeBPjz/53w==|00001000000702501858||

SELLO DIGITAL DEL SAT
 eZ8boQgKlchDIB0zLTpXQ27WpixYXIQxogtzzO9Gy/20l0InihVfKgb0cKTweyGcNKYte8uQDUpXVv9cCWdHzSJGZ0s7NAJKFLtcpS8/QqP1NqDjuXARfU8E UJJ3cTvroNmLpD8PjuMidlP/1pccBb1p33Gh9KzplecJo7OqdwCdJfXh3Oudeh1yBZYH2K7spkK8jn1AjxicgJfryzboVImuNbwRnET/rFEKru8InC+AyK4wt1XB+ICY 1VXW04xKfn7BMBQKlObluoBO45hWcuR6KjUeZ0w3WJqmNICGnJly7CPQoK4IKRnHYWNH8czslKmlXkVcmIZkKwdE5A==

