

*"2026, Año de Jaime Sabines Gutiérrez"*

**Informe de Comisión No.** UTS/REC/032/2026.  
Ocosingo, Chiapas.  
03 de marzo de 2026.

**Jorge Alonso Huitrón Flores**  
**Rector**  
**Presente.**

En atención al oficio de comisión No. UTS/REC/032/2026 de fecha 02 de marzo del año en curso, en el cual se me instruye; trasladarme a la C.D de Tuxtla Gutiérrez, Chiapas, el día 03 de marzo del año en curso a partir de las 06:00 horas, para entregar al Lic. Mario José Gutiérrez, Dir. de Administración de Finanzas de la Universidad Politécnica de Chiapas, el Convenio de Asignación Presupuestal de el ejercicio 2026; al respecto me permito informar lo siguiente.

El día 03 marzo del presente año me trasladé a la ciudad de Tuxtla Gutiérrez, Chiapas, alrededor de las 05:30 horas llegando a las 09:00 horas a esta Ciudad donde me trasladé a las instalaciones de la Secretaria de Educación para hacer entrega de documentos oficiales al Lic. Mario José Gutiérrez Dir. de Administración de la Politécnica de Chiapas, al término de esta actividad me traslade de regreso a la Cd. de Ocosingo, Chiapas, llegando a las 15:00 horas. La actividad se realizó en el vehículo Oficial marca Toyota Prius 2022 No. de Placas DPW733H. Anexo comprobantes de casetas y ticket de combustible por la cantidad de \$600.00 que me asignaron en vales.

Sin más por el momento que informar, quedo se usted a sus apreciables órdenes.

**Comisionado**



**Eredin Jesús Cifuentes Bravo**  
**Jefe de Oficina**

**Autoriza**



**Jorge Alonso Huitrón Flores**  
**Rector**

C.c.p. Archivo.

*"2026, Año de Jaime Sabines Gutiérrez"*

**Comisión No. UTS/REC/032/2026**

Ocosingo, Chiapas.  
02 de marzo de 2026.

**Eredin Jesús Cifuentes Bravo**  
Jefe de Oficina  
Presente.

Por este medio se le instruye, trasladarse a la ciudad de Tuxtla Gutiérrez, Chiapas, el día 03 de marzo del año en curso, a partir de las 6:00 horas, para entregar al Lic. Mario José Gutiérrez, Dir. de Administración de Finanzas de la Universidad Politécnica de Chiapas, el Convenio de Asignación Presupuestal de Ejercicio 2026.

Cabe hacer mención que al término de su comisión cuenta con 5 días hábiles para entregar su respectiva comprobación, al Departamento de Contabilidad.

Sin otro particular, reciba un cordial saludo.

**Atentamente**

*"La causa de la educación tecnológica es una,  
con el desarrollo sustentable"*

**Jefe Inmediato**



**Jorge Alonso Huiffrón Flores**  
Rector

**Comisionado**



**Eredin Jesús Cifuentes Bravo**  
Jefe de Oficina

C.c.p. Archivo.

**UNIVERSIDAD TECNOLÓGICA DE LA SELVA**  
**FORMATO ÚNICO DE COMISIÓN**

No. REF. UTS/REC/032/2026



DÍA	MES	AÑO
02	03	2026

ÓRGANO RESPONSABLE						
UNIVERSIDAD TECNOLÓGICA DE LA SELVA						
CLAVE PRESUPUESTARIA:	AÑO	DEP/SUBDEP	FU	SF	AI	PT
	2026					
NOMBRE DEL COMISIONADO:			CATEGORIA		TEL. OFICINA EXT.	
EREDIN JESÚS CIFUENTES BRAVO			JEFE DE OFICINA		91967 3-09-73	

**MOTIVO DE LA COMISIÓN**  
TRASLADARSE A LA CIUDAD DE TUXTLA GUTIÉRREZ, CHIAPAS, EL DÍA 03 DE MARZO DEL AÑO EN CURSO A PARTIR DE LAS 6:00 HORAS, PARA ENTREGAR AL LIC. MARIO JOSÉ GUTIÉRREZ, DIR. DE ADMINISTRACIÓN DE FINANZAS DE LA UNIVERSIDAD POLITÉCNICA DE CHIAPAS, EL CONVENIO DE ASIGNACIÓN PRESUPUESTAL DE ELERCICIO 2026.

LUGARES DE COMISIÓN	PERIODO		CUOTA DIARIA VIÁTICOS	TOTAL DE DÍAS	IMPORTE
	INICIO	TÉRMINO			
TUXTLA GUTIÉRREZ, CHIS.	03/03/26	03/03/26	\$398.00	1/2 DÍA	\$398.00
					\$398.00

NOTA: ESTA COMISIÓN DEBERÁ SER COMPROBADA EN CINCO DÍAS HÁBILES A SU TÉRMINO

AUTORIZACIÓN DE LA COMISIÓN	ÁREA ADMINISTRATIVA
 Jorge Alonso Muñtrón Flores NOMBRE Y FIRMA	 Julio Emmanuel Lara Mayorga NOMBRE Y FIRMA

IMPORTE DE LA COMISIÓN		MEDIO DE TRANSPORTE	
DESCRIPCIÓN	IMPORTE		
VIÁTICOS	\$ 398.00	<input checked="" type="checkbox"/> VEHÍCULO OFICIAL	
PASAJES		No. PLACAS <input type="text" value="DPW733H"/>	MODELO <input type="text" value="2022"/>
COMBUSTIBLES	\$ 600.00 VALE	<input type="checkbox"/> VEHÍCULO PÚBLICO	
OTROS (PEAJE)	\$ 200.00	<input type="checkbox"/> AÉREO	
<b>TOTAL \$</b>	<b>1,198.00</b>	<b>TOYOTA PRIUS</b>	

TOTAL (LETRA)	MIL CIENTO NOVENTA Y OCHO PESOS 00/100 M.N.
EFECTIVO: <input type="text"/>	CHEQUE: <input checked="" type="text" value="X"/>
OCOSINGO, CHIAPAS; A 02 DE MARZO DE 2026	No. 
LUGAR Y FECHA	EREDIN JESÚS CIFUENTES BRAVO JEFE DE OFICINA

DECLARO BAJO PROPUESTA DE DECIR VERDAD, QUE LOS DATOS CONTENIDOS EN ESTE INFORME SON VERÍDICOS Y MANIFESTO TENER CONOCIMIENTO DE LAS SANCIONES QUE SE APLICARÁN EN CASO CONTRARIO.

**CERTIFICACIÓN DE COMISIÓN Y PERMANENCIA**

FECHA DE ESTANCIA	LUGAR	SELLO Y FIRMA DE CERTIFICACIÓN
03/03/26	TUXTLA, GTZ., CHIS.	 SECRETARIA DE EDUCACIÓN SUBSECRETARIA DE EDUCACION ESTATAL DIRECCION DE EDUCACION SUPERIOR TUXTLA GUTIERREZ, CHIAPAS

**COMPROBACIÓN Y/O LIQUIDACIÓN**

CONCEPTO	OTORGADO	COMPROBADO	DIFERENCIA
VIÁTICOS	\$ 398.00		
PASAJES	\$ -		
COMBUSTIBLES	\$ 600.00		
OTROS	\$ 200.00		
<b>TOTAL</b>	<b>\$ 1,198.00</b>		

**IMPORTE DIFERENCIA TOTAL (LETRAS)**

SALDO A FAVOR DE:  COMISIONADO  DEPENDENCIA O ENTIDAD

SELLO Y FECHA DE RECIBIDA  
LA COMPROBACIÓN

**JEFE DEL ÁREA DE CONTABILIDAD**

**COMISIONADO**

ROSA ELENA PULIDO AGUILAR

EREDIN JESÚS CIFUENTES BRAVO

NOMBRE Y FIRMA

JEFE DE OFICINA

**UNIVERSIDAD TECNOLÓGICA DE LA SELVA**

**BITÁCORA DE RECORRIDO**

No ECONÓMICO: 2112003020230154

MARCA: TOYOTA Prius

MODELO: 2022

**DATOS DEL VEHÍCULO**  
PLACAS: DPW733H

FECHA	KILOMETRAJE AL MOMENTO DE CARGAR GASOLINA	LUGAR	LITROS		SERVICIO DE MANTENIMIENTO Y REP.	COSTOS
			GAS TOTAL DEL DÍA	ACEITE		
03 de marzo 2026	91289	Ocosingo	23.077			\$600.00
<b>TOTALES</b>						\$600.00

KM INICIAL	91282	Kms.
KM FINAL	91600	Kms.
TOTAL DE RECORRIDO	311	Kms.

NIVEL DE COMBUSTIBLE (ENTREGA DE VEHICULO)

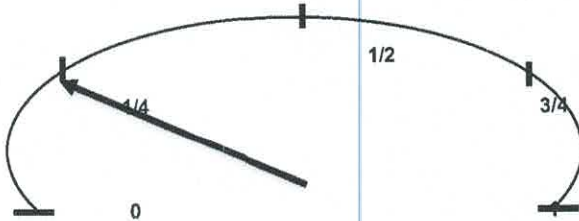

NIVEL DE COMBUSTIBLE (RECEPCIÓN DE VEHÍCULO)

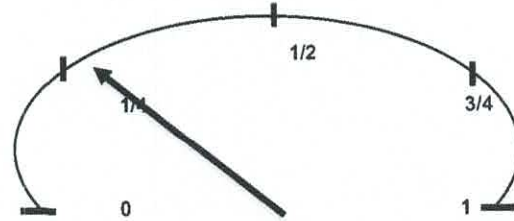

RECIBO

Eredin Jesús Cifuentes Bravo  
NOMBRE Y FIRMA DEL USUARIO

ENTREGA

Eredin Jesús Cifuentes Bravo  
NOMBRE Y FIRMA DEL USUARIO

Vo Bo

Roxana Celedni Luna Domínguez  
DEPARTAMENTO DE RECURSOS MATERIALES Y SERVICIOS GENERALES



**PEMEX**®

Permiso C.R.E.: PL/6017-EXP-ES-2015  
RITA MARIA EUGENIA ROBLES RAMIREZ  
CARRET. SAN CRISTOBAL-PALENDUE KM. 83.5  
OCOSINGO  
CHIAPAS CP 29950  
RFC: RORR4706221DA  
Tel: (919)6730427  
SIIC: 0000107517  
E03720

\*\*\*\*\*  
**ORIGINAL**

Bomba : 07  
Fecha de la venta : 03/03/26 05:38:12  
Fecha de impresion : 03/03/26 05:31:51  
Tipo de Operacion : TANKIA  
Terminal ID : 80065913  
\*\*\*\*\*

Folio: 0008673120

PRODUCTO	LITROS	PRECIO	TOTAL
Premium PEMEX 23.077	26.00	600.00	

**TOTAL: \$600.00**

(seiscientos PESOS 00/100 N.N.)



0008673120

WWW.FACTURASPEMEX.MX  
GRACIAS POR SU PREFERENCIA  
Borrador Puro

UNIVERSIDAD DE CHICHEN  
DE MAR 2026

05 MAR 2026

DE LA UNIVERSIDAD DE CHICHEN  
WATERMILLER, FRANCISCO DOMINGUEZ

NOVA *J* HORAS 10:22:17

AUTOPISTA TUXTLA - SAN CRISTOBAL  
PLAZA DE COBRO CHIAPA DE CORZO  
SENTIDO: TUXTLA GTZ.  
FOLIO: 0003778590

398C4D856F7E6DD2

03/03/2026 08:06:42 C: 8 B  
CLASE: AUTO  
IMPORTE IVA TOTAL  
86.21 13.79 100.00

398C4D856F7E6DD2

Facturacion [www.casmexico.com](http://www.casmexico.com)

AUTOPISTA TUXTLA - SAN CRISTOBAL  
PLAZA DE COBRO CHIAPA DE CORZO  
SENTIDO: SAN CRISTOBAL  
FOLIO: 0005403342

76C24AE6EDD47C19

03/03/2026 10:05:04 C:2 A  
CLASE: AUTO  
IMPORTE IVA TOTAL  
86.21 13.79 100.00

76C24AE6EDD47C19

Facturacion [www.casmexico.com](http://www.casmexico.com)



**CONCESIONARIA DE AUTOPISTAS DEL SURESTE, SA DE CV**  
 RIO MISSISSIPPI 49 PISO 7, COL. CUAUHEMOC, CUAUHEMOC, CIUDAD DE MEXICO, MEXICO, C.P. 06500  
 R.F.C.: CAS0709283G5

<b>TIPO DE COMPROBANTE</b>			<b>HOJA</b>
Factura			1 / 1
SERIE	G	FOLIO	2312151
<b>DATOS CFDI</b>			
FECHA Y HORA EMISION		SERIE DEL CERTIFICADO	
2026-03-03T13:51:17		00001000000715427161	
LUGAR DE EXPEDICIÓN		CONDICION DE PAGO	
06500			
METODO DE PAGO			
PUE - Pago en una sola exhibición			
FORMA DE PAGO			
01 - Efectivo			

<b>RÉGIMEN FISCAL</b>	601 - General de Ley Personas Morales		
<b>CLIENTE</b>			
<b>UNIVERSIDAD TECNOLOGICA DE LA SELVA</b>			
Entronque Toniná km 0.5, Carretera-Altamirano Sin Número SN, . Predio Latic, Ocosingo, Chiapas, México, C.P. 29950			
R.F.C.: UTS9711202F3			
<b>REGIMEN FISCAL:</b>	601	<b>USO DE CFDI:</b>	G03 - Gastos en general.
<b>RESIDENCIA FISCAL:</b>		<b>ID FISCAL:</b>	

CLAVE UNIDAD	CLAVE PRODUCTO/SERVICIO	CANTIDAD	DESCRIPCIÓN	PRECIO UNITARIO	IMPORTE
C62	95111603	1.00	PEAJE CASETA CHIAPACORZO CON REFERENCIA 398C4D856F7E6DD2 DE FECHA 03/03/2026	\$86.21	\$86.21
C62	95111603	1.00	PEAJE CASETA CHIAPACORZO CON REFERENCIA 76C24AE6EDD47C19 DE FECHA 03/03/2026	\$86.21	\$86.21

FOLIO FISCAL: 04A1CA93-54C9-564C-A1C6-D7D2EC88A7F0	SubTotal	\$172.42
NÚMERO DE SERIE DEL CERTIFICADO DEL SAT: 00001000000702501858	IVA 16%:	\$27.58
FECHA Y HORA DE CERTIFICACIÓN: 03/03/2026 01:51:30 p.m.	Total:	\$200.00

<b>CLAVE DE CONFIRMACION</b>	<b>MONEDA</b>	<b>TIPO DE CAMBIO</b>
	MXN	1

**IMPORTE CON LETRA:**  
**DOSCIENTOS PESOS 00/100 MN**

**SELLO DIGITAL DEL EMISOR DEL CFDI**  
 H/UJpwi0mli79ITFF9K8ydVxwHgKJNQbtznf0h7RYECxrcKSfQXWJG8R9dH3zB6gofanu8RUm+ZgI9wmaNpYUvmYVmg9eBKGINRMkQ1F6f2ixDHqoY1S Yh96L7OW1rM8ryNkzi0LRsu9L2M+GLBG4YVA348l1+LIT6SRjeU3vZrszCWIEsp8D3yGuxk1LOsi96c/KlYqy+COxeicNYW48SdlLDRHd1gLC+U1fOzbn5rEtyN/JSIUS6RvYdxl5ZpQMxZQT29lh4Nm6h04hrC7//zQ2IDmt0T6uvorT2JMnflr3BxXQ1o/UsRC1+0MRjlyb39jdxSOChQ==

**CADENA ORIGINAL DEL COMPLEMENTO DE CERTIFICACIÓN DIGITAL DEL SAT**  
 lI1.1104A1CA93-54C9-564C-A1C6-D7D2EC88A7F0I2026-03-03T13:51:30ISCD110105654IH/UJpwi0mli79ITFF9K8ydVxwHgKJNQbtznf0h7RYECxrcKSfQXWJG8R9dH3zB6gofanu8RUm+ZgI9wmaNpYUvmYVmg9eBKGINRMkQ1F6f2ixDHqoY1S Yh96L7OW1rM8ryNkzi0LRsu9L2M+GLBG4YVA348l1+LIT6SRjeU3vZrszCWIEsp8D3yGuxk1LOsi96c/KlYqy+COxeicNYW48SdlLDRHd1gLC+U1fOzbn5rEtyN/JSIUS6RvYdxl5ZpQMxZQT29lh4Nm6h04hrC7//zQ2IDmt0T6uvorT2JMnflr3BxXQ1o/UsRC1+0MRjlyb39jdxSOChQ==I00001000000702501858l

**SELLO DIGITAL DEL SAT**  
 nJTA Aubp18jqv9F ILovt5E100Cr9YTMX+Uj5png2d3SRE6kss4OekIAzJrFZMx66Vda9dwEOAv62K6sh/QJ8lUkie0GOLFDC4i0vYAlbn2+O5DvOexNnBZUusRkgESbnT41Feeblazo70CnMnPVuEkOIdbsCw7aNgDpmM598T19FMFP63Y4da+K2owCo0w6cKwHzQITlIt5q/9hKPGNisRmjtm/S+lyl3C5+gyD8boti3E4pctwkLYAuf6CIVz1hScpBeq/WKk+UryzLAEP88b8dLIJ2KR9BoSchnabsj/3WL9wuKE+ouJka096JLnEW+DEDZxsXAg+feQ==



*"2026, Año de Jaime Sabines Gutiérrez"*

**ITINERARIO DE RECORRIDO**

**DATOS DEL VEHÍCULO**

No. Económico: 2112003020230154

Marca: PRIUS

Modelo: 2022

Placas: DPW733H

FECHA			KMS	COMENTARIOS
	DE	A		
03/03/2026	Ocosingo, Chiapas.	Tuxtla Gtz. Chis.	156	Traslado
03/03/2026	Tuxtla Gtz. Chis.	Tuxtla Gtz. Chis.	20	Recorrido Interno
03/03/2026	Tuxtla Gtz. Chis.	Ocosingo, Chiapas.	156	Retorno
		<b>Total</b>	<b>332</b>	

KILOMETROS A RECORRER (KMS)	RENDIMIENTO DEL VEHÍCULO (KMS/LTS)	COMBUSTIBLE PESOS
332	14 KM/LT	\$600.00

VEHÍCULO	RENDIMIENTO DEL VEHÍCULO		VEHÍCULO	RENDIMIENTO DEL VEHÍCULO
Tsuru	6 Km/lt.		Volkswagen	6 Km/lt.
AVEO	6 Km/lt.		Camionetas	6.5 Km/lt.
Prius	14 Km/lt.	X	TIIDA	9 Km/lt.
Otro	14 Km/lt.			

Elaboró

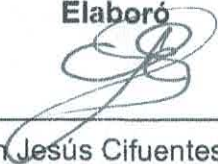

Eredin Jesús Cifuentes Bravo

Jefe de Oficina

Revisó



Roxana Leodeni Luna Domínguez  
Jefa del Dpto. de Recursos  
Materiales y Servicios Generales



Vo. Bo.

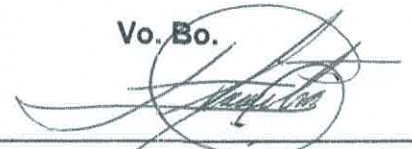

Jorge Alonso Huitrón Flores

Rector