



GOBIERNO DEL
ESTADO DE CHIAPAS

UNIVERSIDAD
TECNOLÓGICA
DE LA SELVA

21120030

UNIVERSIDAD TECNOLÓGICA DE LA SELVA

CUENTA PÚBLICA ESTATAL

INFORMACIÓN FINANCIERA

PRIMER TRIMESTRE

EJERCICIO FISCAL

2016

FORMATOS ARMONIZADOS

CONCEPTO	2016	2015
INGRESOS Y OTROS BENEFICIOS		
Ingresos de la Gestión		
Impuestos		
Cuotas y Aportaciones de Seguridad Social		
Contribuciones de Mejoras		
Derechos		
Productos de Tipo Corriente		
Aprovechamientos de Tipo Corriente		
Ingresos por Ventas de Bienes y Servicios		
Ingresos no Comprendidos en las Fracciones de la Ley de Ingresos Causados en Ejercicios Fiscales Anteriores Pendientes de Liquidación o Pago		
Participaciones, Aportaciones, Transferencias, Asignaciones, Subsidios y Otras Ayudas		
Participaciones y Aportaciones		
Transferencias, Asignaciones, Subsidios y Otras Ayudas		
Otros Ingresos y Beneficios		
Ingresos Financieros	1,986.02	6,227.47
Disminución del Exceso de Provisiones		
Otros Ingresos y Beneficios Varios	55,487,310.80	153,402,412.73
Total de Ingresos y Otros Beneficios	55,489,296.82	153,408,640.20
GASTOS Y OTRAS PÉRDIDAS		
Gastos de Funcionamiento		
Servicios Personales		
Materiales y Suministros		
Servicios Generales		
Transferencias, Asignaciones, Subsidios y Otras Ayudas		
Transferencias Internas y Asignaciones al Sector Público	16,781,993.76	86,954,819.34
Transferencias al Resto del Sector Público		
Subsidios y Subvenciones		
Ayudas Sociales		
Pensiones y Jubilaciones		
Transferencias a Fideicomisos, Mandatos y Contratos Análogos		
Participaciones y Aportaciones		
Participaciones		
Aportaciones		
Convenios		
Intereses, Comisiones y Otros Gastos de la Deuda Pública		
Intereses de la Deuda Pública		
Comisiones de la Deuda Pública		
Gastos de la Deuda Pública		
Costo por Coberturas		
Otros Gastos y Pérdidas Extraordinarias		
Estimaciones, Depreciaciones, Deterioros, Obsolescencia y Amortizaciones		
Provisiones		
Disminución de Inventarios		
Aumento por Insuficiencia de Estimaciones por Pérdida o Deterioro u Obsolescencia		
Aumento por Insuficiencia de Provisiones		
Otros Gastos	970,517.60	11,880,535.86
Inversión Pública		
Inversión Pública no Capitalizable		
Total de Gastos y Otras Pérdidas	17,752,511.36	98,835,355.20
Resultados del Ejercicio (Ahorro/Desahorro)	37,736,785.46	54,573,285.00

MTRO. JUAN CARLOS GORDILLO GORDILLO
RECTOR

C.P. ROSA ELENA ALVARO AGUILAR
DIRECTORA DE ADMINISTRACIÓN Y FINANZAS

"Bajo protesta de decir verdad declaramos que los Estados Financieros y sus notas, son razonablemente correctos y son responsabilidad del emisor".

CONCEPTO	HACIENDA PÚBLICA/ PATRIMONIO CONTRIBUIDO	HACIENDA PÚBLICA/ PATRIMONIO GENERADO DE EJERCICIOS ANTERIORES	HACIENDA PÚBLICA/ PATRIMONIO GENERADO DEL EJERCICIO	AJUSTES POR CAMBIO DE VALOR	TOTAL
Rectificaciones de Resultados de Ejercicios Anteriores					
Patrimonio Neto Inicial Ajustado del Ejercicio					
Aportaciones					
Donaciones de Capital					
Actualización de la Hacienda Pública/Patrimonio					
Variaciones de la Hacienda Pública / Patrimonio Neto del Ejercicio					
Resultados del Ejercicio (Ahorro/Desahorro)		213,340,194.99	57,403,511.00		270,743,705.99
Resultados de Ejercicios Anteriores		213,340,194.99	54,573,285.00		54,573,285.00
Revalúos					213,340,194.99
Reservas			2,830,226.00		2,830,226.00
Hacienda Pública / Patrimonio Neto Final del Ejercicio 2015		213,340,194.99	57,403,511.00		270,743,705.99
Cambios en la Hacienda Pública / Patrimonio Neto del Ejercicio 2016					
Aportaciones					
Donaciones de Capital					
Actualización de la Hacienda Pública/Patrimonio					
Variaciones de la Hacienda Pública / Patrimonio Neto del Ejercicio					
Resultados del Ejercicio (Ahorro/Desahorro)		26,116,057.63	(19,595,010.75)		6,521,046.88
Resultados de Ejercicios Anteriores		26,116,057.63	37,736,785.46		37,736,785.46
Revalúos			(54,573,285.00)		(28,457,227.37)
Reservas			(2,758,511.21)		(2,758,511.21)
Saldo Neto en la Hacienda Pública / Patrimonio 2016		239,456,252.62	37,808,500.25		277,264,752.87

MTRO. JUAN CARLOS GORDILLO CUEBRO
RECTOR

C.P. ROSA ELANA PULIDO AGUILAR
DIRECTORA DE ADMINISTRACIÓN Y FINANZAS

"Bajo protesta de decir verdad declaramos que los Estados Financieros y sus notas, son razonablemente correctos y son responsabilidad del emisor".

CONCEPTO	ORIGEN	APLICACIÓN
ACTIVO		
Activo Circulante		
Efectivo y Equivalentes	5,194,302.74	
Derechos a Recibir Efectivo o Equivalentes		160,511.39
Derechos a Recibir Bienes o Servicios		5,400,659.02
Inventarios		
Almacenes		
Estimación por Pérdida o Deterioro de Activos Circulantes		
Otros Activos Circulantes		
Activo No Circulante		
Inversiones Financieras a Largo Plazo		
Derechos a Recibir Efectivo o Equivalentes a Largo Plazo		
Bienes Inmuebles, Infraestructura y Construcciones en Proceso		
Bienes Muebles		27,844.99
Activos Intangibles		
Depreciación, Deterioro y Amortización Acumulada de Bienes		
Activos Diferidos		5,064,854.26
Otros Activos no Circulantes		
PASIVO		
Pasivo Circulante		
Cuentas por Pagar a Corto Plazo		2,362,948.03
Documentos por Pagar a Corto Plazo		
Porción a Corto Plazo de la Deuda Pública a Largo Plazo		
Fondos y Bienes de Terceros en Garantía y/o Administración a Corto Plazo		
Provisiones a Corto Plazo		
Otros Pasivos a Corto Plazo		
Pasivo No Circulante		
Cuentas por Pagar a Largo Plazo		
Documentos por Pagar a Largo Plazo		
Deuda Pública a Largo Plazo		
Fondos y Bienes de Terceros en Garantía y/o Administración a Largo Plazo		
Provisiones a Largo Plazo	1,301,468.07	
HACIENDA PÚBLICA/PATRIMONIO		
Hacienda Pública/Patrimonio Contribuido		
Aportaciones		
Donaciones de Capital		
Actualización de la Hacienda Pública/Patrimonio		
Hacienda Pública/Patrimonio Generado		
Resultados del Ejercicio (Ahorro/Desahorro)		16,836,499.54
Resultados de Ejercicios Anteriores	26,116,057.63	
Revalúos		
Reservas		2,758,511.21
Rectificaciones de Resultados de Ejercicios Anteriores		

MTRO. JUAN CARLOS GORDILLO CULEBRO
 RECTOR

C.P. ROSA ELENA PULIDO AGUILAR
 DIRECTORA DE ADMINISTRACIÓN Y FINANZAS

"Bajo protesta de decir verdad declaramos que los Estados Financieros y sus notas, son razonablemente correctos y son responsabilidad del emisor".

CONCEPTO	2016	2015
Flujos de Efectivo de las Actividades de Operación		
Origen		
Impuestos	55,489,296.82	153,408,640.20
Cuotas y Aportaciones de Seguridad Social		
Contribuciones de Mejoras		
Derechos		
Productos de Tipo Corriente		
Aprovechamientos de Tipo Corriente		
Ingresos por Venta de Bienes y Servicios		
Ingresos no Comprendidos en las Fracciones de la Ley de Ingresos Causados en Ejercicios Fiscales		
Anteriores Pendientes de Liquidación o Pago		
Participaciones y Aportaciones		
Transferencias, Asignaciones, Subsidios y Otras Ayudas		
Otros Orígenes de Operación	55,489,296.82	153,408,640.20
Aplicación	17,752,511.36	98,835,355.20
Servicios Personales		
Materiales y Suministros		
Servicios Generales		
Transferencias Internas y Asignaciones al Sector Público	16,781,993.76	86,954,819.34
Transferencias al Resto del Sector Público		
Subsidios y Subvenciones		
Ayudas Sociales		
Pensiones y Jubilaciones		
Transferencias a Fideicomisos, Mandatos y Contratos Análogos		
Participaciones		
Aportaciones		
Convenios		
Otras Aplicaciones de Operación	970,517.60	11,880,535.86
Flujos Netos de Efectivo por Actividades de Operación	37,736,785.46	54,573,285.00
Flujos de Efectivo de las Actividades de Inversión		
Origen		
Bienes Inmuebles, Infraestructura y Construcciones en Proceso	26,116,308.00	6,609,831.63
Bienes Muebles		520,000.00
Otros Orígenes de Inversión	26,116,308.00	5,115,953.10
Aplicación	67,985,916.24	79,364,865.67
Bienes Inmuebles, Infraestructura y Construcciones en Proceso		3,123,558.65
Bienes Muebles	27,844.99	20,571,006.76
Otras Aplicaciones de Inversión	67,958,071.25	55,670,300.26
Flujos Netos de Efectivo por Actividades de Inversión	(41,869,608.24)	(72,755,034.04)
Flujos de Efectivo de las Actividades de Financiamiento		
Origen		
Endeudamiento Neto	3,671,872.17	3,606,844.72
Interno		
Externo		
Otros Orígenes de Financiamiento	3,671,872.17	3,606,844.72
Aplicación	4,733,352.13	1,063,009.24
Servicios de la Deuda		
Interno		
Externo		
Otras Aplicaciones de Financiamiento	4,733,352.13	1,063,009.24
Flujos Netos de Efectivo por Actividades de Financiamiento	(1,061,479.96)	2,543,835.48
Incremento/Disminución Neta en el Efectivo y Equivalentes al Efectivo	(5,194,302.74)	(15,637,913.56)
Efectivo y Equivalentes al Efectivo al Inicio del Ejercicio	41,024,785.04	56,662,698.60
Efectivo y Equivalentes al Efectivo al Final del Ejercicio	35,830,482.30	41,024,785.04

MTRO. JUAN CARLOS GORDILLO CULEBRO
RECTOR

C.P. ROSA ELENA PULIDO AGUILAR
DIRECTORA DE ADMINISTRACIÓN Y FINANZAS

"Bajo protesta de decir verdad declaramos que los Estados Financieros y sus notas, son razonablemente correctos y son responsabilidad del emisor".

CONCEPTO	SALDO INICIAL (SI)	CARGOS DEL PERIODO	ABONOS DEL PERIODO	SALDO FINAL (SF)	VARIACIÓN DEL PERIODO (SF - SI)
ACTIVO	280,446,718.60	63,901,641.07	58,442,074.15	285,906,285.52	5,459,566.92
ACTIVO CIRCULANTE	41,040,599.64	58,125,445.01	57,758,577.34	41,407,467.31	366,867.67
Efectivo y Equivalentes	41,024,785.04	52,112,154.84	57,306,457.58	35,830,482.30	(5,194,302.74)
Derechos a Recibir Efectivo o Equivalentes	7,984.00	478,147.89	317,636.50	168,495.39	160,511.39
Derechos a Recibir Bienes o Servicios	7,830.60	5,535,142.28	134,483.26	5,408,469.62	5,400,639.02
Inventarios					
Almacenes					
Estimación por Pérdida o Deterioro de Activos Circulantes					
Otros Activos Circulantes					
ACTIVO NO CIRCULANTE	239,406,118.96	5,776,196.06	683,496.81	244,498,818.21	5,092,699.25
Inversiones Financieras a Largo Plazo					
Derechos a Recibir Efectivo o Equivalentes a Largo Plazo					
Bienes Inmuebles, Infraestructura y Construcciones en Proceso	108,113,915.22			108,113,915.22	
Bienes Muebles	126,146,622.28	27,844.99		126,174,467.27	27,844.99
Activos Intangibles	2,532,655.24			2,532,655.24	
Depreciación, Deterioro y Amortización Acumulada de Bienes					
Activos Diferidos	2,612,929.22	5,748,351.07	683,496.81	7,677,780.48	5,064,854.26
Otros Activos no Circulantes					

MTRO. JUAN CARLOS GORDILLO CULEBRO
 RECTOR

C.P. ROSA ELENA PULIDO AGUILAR
 DIRECTORA DE ADMINISTRACIÓN Y FINANZAS

"Bajo protesta de decir verdad declaramos que los Estados Financieros y sus notas, son razonablemente correctos y son responsabilidad del emisor".

Fecha: 31/03/2016

DENOMINACIÓN DE LAS DEUDAS	MONEDA DE CONTRATACIÓN	INSTITUCIÓN O PAÍS ACREEDOR	SALDO INICIAL DEL PERIODO	SALDO FINAL DEL PERIODO
DEUDA PÚBLICA				
Corto Plazo				
Deuda Interna				
Instituciones de Crédito				
Títulos y Valores				
Arrendamientos Financieros				
Deuda Externa				
Organismos Financieros Internacionales				
Deuda Bilateral				
Títulos y Valores				
Arrendamientos Financieros				
Subtotal Corto Plazo				
Largo Plazo				
Deuda Interna				
Instituciones de Crédito				
Títulos y Valores				
Arrendamientos Financieros				
Deuda Externa				
Organismos Financieros Internacionales				
Deuda Bilateral				
Títulos y Valores				
Arrendamientos Financieros				
Subtotal Largo Plazo				
Otros Pasivos				
Total Deuda y Otros Pasivos				

NO APLICA

MTRO. JUAN CARLOS GORDILLO CULEBRO
 RECTOR

C.P. ROSA ELENA PULIDO AGUILAR
 DIRECTORA DE ADMINISTRACIÓN Y FINANZAS

"Bajo protesta de decir verdad declaramos que los Estados Financieros y sus notas, son razonablemente correctos y son responsabilidad del emisor".



INFORME SOBRE PASIVOS CONTINGENTES

De conformidad a las Principales Reglas de Registro y Valoración del Patrimonio, emitidas por el Consejo Nacional de Armonización Contable, publicadas en el capítulo reformado en el Diario Oficial de la Federación del 06 de octubre del 2014, los pasivos contingentes consideran:

- a) Obligaciones surgidas a raíz de sucesos pasados, cuya existencia ha de ser confirmada solo por la ocurrencia, de uno o más eventos inciertos en el futuro que no están enteramente bajo el control del organismo público.
- b) Una obligación presente a raíz de sucesos pasados, que no se ha reconocido contablemente porque no es viable que el ente público tenga que satisfacerla, o debido a que el importe de la obligación no puede ser cuantificado con la suficiente confiabilidad.

Al respecto se informa que la Universidad Tecnológica de la Selva al 31 de marzo del 2016, no cuenta con pasivos contingentes significativos pendientes de pago, ya que estos se reconocen y se liquidan en el transcurso del ejercicio, en la vigencia del presupuesto.



NOTAS DE DESGLOSE

NOTAS AL ESTADO DE SITUACIÓN FINANCIERA

El Estado de Situación Financiera muestra la posición financiera de la Universidad Tecnológica de la Selva, valuados y elaborados de acuerdo con los Postulados Básicos de Contabilidad Gubernamental, Normas y Metodología para la Emisión de Información Financiera y Estructura de los Estados Financieros del Ente Público y Característica de sus Notas, emitidos por el Consejo Nacional de Armonización Contable (CONAC), el cual refleja los bienes y derechos que se clasifican en rubros de acuerdo a su disponibilidad de liquidez al igual que sus obligaciones o compromisos, agrupándolas con relación a su exigibilidad.

ACTIVO

El activo se compone de los fondos, valores, derechos y bienes cuantificados en términos monetarios, los cuales dispone la Universidad Tecnológica de la Selva, para la operatividad y la prestación de servicios públicos, este se integra como sigue:

Circulante

Efectivo y Equivalentes

El rubro de efectivo y equivalentes al 31 de marzo de 2016, asciende a \$ 35,830,482.30, el cual representa el 86.5 por ciento del total de activo circulante, se integra por la disponibilidad financiera para cubrir los compromisos de pagos de impuestos y otras contribuciones; así también, para cubrir gastos menores y emergentes, mismos que se encuentran pendientes de ser reintegrados.

TIPO	MONTO
Efectivo	\$ 40,000.00
Bancos/Dependencias y Otros	24,258,884.20
Fondos con Afectación Específica	11,347,421.10
Depósitos de Fondos de Terceros en Garantía y/o Administración	184,177.00
Total	\$ 35,830,482.30



NOTAS A LOS ESTADOS FINANCIEROS

TIPO	MONTO
Fondos con Afectación Específica	
Ingresos Federales	\$ 452,784.92
Ingresos Estatales	10,894,636.18
Total	\$ 11,347,421.10

Derechos a Recibir Efectivo o Equivalentes

Este rubro del activo asciende a \$ 168,495.39, el cual representa el 0.4 por ciento del total del activo circulante, corresponde al periodo que se informa, y de ejercicios anteriores; se integra por los deudores pendientes por recuperar correspondiente a los gastos a comprobar y viáticos que se han otorgado a servidores públicos de esta Institución; así también, el pago del subsidio al empleo, mismo que se aplicará contra el impuesto que resulte a su cargo (ISR mensual).

TIPO	VENCIMIENTO (DÍAS)	MONTO
Deudores Diversos por Cobrar a Corto Plazo	≤ 365	\$ 168,154.76
Otros derechos a Recibir Efectivo o Equivalentes a Corto Plazo	≤ 365	340.63
Total		\$ 168,495.39

TIPO	VENCIMIENTO (DÍAS)	MONTO
Deudores Diversos por cobrar a Corto Plazo		
Gastos a Comprobar	≤ 365	\$ 56,426.76
Anticipo de Viáticos	≤ 365	111,728.00
Total		\$ 168,154.76

TIPO	VENCIMIENTO (DÍAS)	MONTO
Otros derechos a Recibir Efectivo o Equivalentes a Corto Plazo		
Subsidio al Empleo	≤ 365	\$ 340.63
Total		\$ 340.63

Derechos a Recibir Bienes o Servicios

Este rubro del activo asciende a \$ 5,408,489.62 el cual representa el 13.1 por ciento del total del activo circulante, el cual se deriva por el pago de material y suministro de laboratorio, así como servicio de generales; se emiten pagos con anticipación a los proveedores como garantía de pago de los servicios que serán comprobados en las instalaciones de la universidad.



NOTAS A LOS ESTADOS FINANCIEROS

TIPO	VENCIMIENTO (DÍAS)	MONTO
Derechos a Recibir Bienes o Servicios		
Anticipo a Proveedores por Adquisición de Bienes y Prestación de Servicios a Corto Plazo	≤ 365	\$ 5,408,489.62
	Total	\$ 5,408,489.62

No Circulante

Bienes Inmuebles, Infraestructura y Construcción en Proceso

Este rubro representa los bienes inmuebles, infraestructura y construcción en proceso que son propiedad de la Universidad Tecnológica de la Selva, que fueron adquiridos y/o donados a favor de la Universidad, como son: Terrenos, Edificios no Habitacionales y Construcciones en Proceso en Bienes Propios que son básicos para la operatividad de la institución.

Al 31 de marzo del 2016, este rubro asciende a \$ 108,113,915.22, que representa el 44.2 por ciento del activo no circulante.

TIPO	MONTO
Terrenos	\$ 1,000,000.00
Edificios no Habitacionales	107,003,175.22
Construcciones en Proceso en Bienes Propios	110,740.00
Total	\$ 108,113,915.22

Bienes Muebles

Este rubro representa los bienes muebles que son propiedad de la Universidad Tecnológica de la Selva, como son: Mobiliario y Equipo de Administración, Mobiliario y Equipo Educacional y Recreativo, Equipo Industrial Médico y de Laboratorio, Vehículos y Equipo de Transporte, Maquinaria, Otros Equipos y Herramientas, Colecciones, Obras de Artes y Objetos Valiosos, y Activos Biológicos, que en su mayoría se encuentran en buenas condiciones y que son básicos para la operatividad del mismo; los cuales fueron adquiridos con recursos propios y de remanentes de ejercicios anteriores, entre otros.

Al 31 de marzo de 2016, este rubro asciende a \$ 126,174,467.27, que representa el 51.6 por ciento del activo no circulante.



NOTAS A LOS ESTADOS FINANCIEROS

TIPO	MONTO
Mobiliario y Equipo de Administración	\$ 58,215,654.52
Mobiliario y Equipo Educativo y Recreativo	8,237,223.71
Equipo e Instrumental Médico y de Laboratorio	21,649,631.24
Vehículo y Equipo de Transporte	10,517,377.08
Maquinaria, Otros Equipos y Herramientas	25,843,740.14
Colecciones, Obras de Arte y Objetos Valiosos	1,666,390.58
Activos Biológicos	44,450.00
Total	\$ 126,174,467.27

Activos Intangibles

Este rubro representa los activos intangibles que son propiedad de la Universidad Tecnológica de la Selva, que fueron adquiridos con recursos de remanentes de ejercicios anteriores, entre otros, como son: Software, para el desarrollo y desempeño de las funciones Administrativas de esta Universidad, los cuales están registrados con el monto de adquisición.

Al 31 de marzo del 2016, este rubro asciende a \$ 2,532,655.24, que representa el 1.0 por ciento del activo no circulante.

TIPO	MONTO
Software	\$ 2,532,655.24
Total	\$ 2,532,655.24

Activos Diferidos

Al 31 de marzo del 2016, este rubro refleja un monto de \$ 7,677,780.48 el cual representa el 3.2 por ciento del total del activo no circulante, se encuentra integrado por todas aquellas operaciones que están en proceso de regularización presupuestal y contable del periodo que se informa, así como, de ejercicios anteriores; actualmente se están llevando a cabo las gestiones necesarias ante la Secretaría de Hacienda para su regularización.

TIPO	MONTO
Otros Activos Diferidos	
Ingresos Federales	\$ 5,454,897.33
Ingresos Estatales	2,222,883.15
Total	\$ 7,677,780.48

NOTAS A LOS ESTADOS FINANCIEROS

PASIVO

Es el conjunto de cuentas que permite el registro de las obligaciones contraídas por la Universidad Tecnológica de la Selva, para el desarrollo de sus funciones y la prestación de los servicios públicos. Al 31 de marzo de 2016, los estados financieros reflejan principalmente pasivo circulante o corto plazo, es decir, aquellas obligaciones en que la exigibilidad de pago es menor a un año, así también, pasivo no circulante o a largo plazo que representa las obligaciones con vencimiento posterior a un año.

Circulante

Cuentas por Pagar a Corto Plazo

Al 31 de marzo de 2016, este rubro asciende a \$ 4,976,125.08, el cual representa el 100 por ciento del total del pasivo circulante, se integra principalmente por el préstamo que se realizó de las reservas de contingencia que sirvieron para el pago de sueldos.

La cifra de 156.17 que se refleja en negativo, es en razón a un pago de sueldo de la segunda quincena de enero 2016 que fue pagado de más, esta cantidad será recuperado a través de reembolso o descuento correspondiente.

Además, se integra por las retenciones y contribuciones a favor de terceros como son: IMSS, INFONAVIT, 2 por ciento del Impuesto sobre Nóminas, 10 por ciento del I.S.R. por Honorarios, así como el 2 por ciento del Impuesto sobre Nóminas a prestadores de servicios, y otras retenciones a terceros, los cuales se encuentran pendientes de enterar.

También, se encuentran registrados los anticipos de ministraciones, mismas que se encuentran pendientes de regularizar, para ello se está llevando a cabo las gestiones correspondientes ante la Secretaría de Hacienda para dicha regularización.

TIPO	VENCIMIENTO (DIAS)	MONTO
Servicios Personales Por Pagar a Corto Plazo	≤ 365	(\$ 156.17)
Retenciones y Contribuciones por Pagar a Corto Plazo	≤ 365	1,290,263.45
Otras Cuentas por Pagar a Corto Plazo	≤ 365	3,686,017.80
	Total	\$ 4,976,125.08

No Circulante

Provisiones a Largo Plazo

Este rubro asciende a \$ 3,665,407.57 que representa el 100 por ciento del total del pasivo no circulante, y corresponde principalmente al pago pendiente del 2% del impuesto sobre nóminas correspondiente a ejercicios anteriores, el cual está en proceso de depuración



NOTAS A LOS ESTADOS FINANCIEROS

TIPO	MONTO
Provisiones a Largo Plazo	
Otras Provisiones a Largo Plazo	\$ 3,665,407.57
Total	\$ 3,665,407.57

NOTAS AL ESTADO DE ACTIVIDADES

El Estado de Actividades refleja el resultado entre el saldo total de los ingresos captados y el saldo total de los gastos incurridos por la Universidad Tecnológica de la Selva, cuya diferencia positiva o negativa determina el ahorro o desahorro del 1 de enero al 31 de marzo de 2016, sin considerar la inversión física en Bienes Muebles e Inmuebles, Infraestructura y Construcciones en Proceso. De esta forma el resultado durante este periodo refleja un ahorro por \$ 37,736,785.46.

Ingresos y Otros Beneficios

Este rubro está integrado por recursos presupuestales a través de transferencias que la Secretaría de Hacienda realiza con base al presupuesto autorizado y Secretaría de Educación, para llevar a cabo las actividades del organismo; así también, por los ingresos obtenidos de la cuenta 4319 Otros Ingresos Financieros y 4399 Otros Ingresos y Beneficios Varios, por conceptos de transferencias para proyectos concertados e ingresos por pago de inscripción, colegiaturas, fichas y títulos.

TIPO	NATURALEZA	MONTO
Otros Ingresos y Beneficios		
Operaciones Internas de Egresos	Acreedora	\$ 22,284,256.68
Otros Ingresos Financieros	Acreedora	1,986.02
Otros Ingresos y Beneficios Varios	Acreedora	33,203,054.12
	Total	\$ 55,489,296.82

Gastos y Otras Pérdidas

Los gastos y otras pérdidas lo integran todas las erogaciones realizadas en la operatividad, principalmente en el capítulo 4000 Transferencias, Asignaciones, Subsidios y Otras Ayudas.



NOTAS A LOS ESTADOS FINANCIEROS

TIPO	MONTO
Gastos y Otras Pérdidas	
Transferencias, Asignaciones, Subsidios y Otras Ayudas	
Transferencias Internas y Asignaciones al Sector Público	\$ 16,781,993.76
Otros Gastos y Pérdidas Extraordinarias	
Otros Gastos	970,517.60
Total	\$ 17,752,511.36

Del total de los Gastos y Otras Pérdidas, se integra de la siguiente manera: el importe de \$ 16,781,993.76 correspondiente a pagos de sueldos y salarios del personal que labora en la Universidad Tecnológica de la Selva, así como, la adquisición de bienes o servicios recibidos durante la operatividad, correspondiente al periodo que se informa, y el importe de \$ 970,517.60, corresponde a los gastos generados por el recurso de los remanentes de ejercicios anteriores del federal, estatal e ingresos propios por la adquisición de bienes y servicios generales (son gastos de promoción, juegos deportivos, titulación y otros gastos autorizados por el H. Consejo Directivo de la Institución) y proyectos autorizados por la Federación.

**CONCILIACIÓN ENTRE LOS INGRESOS PRESUPUESTARIOS Y CONTABLES
CORRESPONDIENTE DEL 1 DE ENERO AL 31 DE MARZO DEL 2016**

Ingresos Presupuestarios		\$ 22,284,256.68
---------------------------------	--	-------------------------

Más: Ingresos Contables no Presupuestarios		33,205,040.14
Incremento por variación de inventarios		
Disminución del exceso de estimaciones por pérdida o deterioro u obsolescencia		
Disminución del exceso de provisiones		
Otros ingresos y beneficios varios	33,203,054.12	
Otros ingresos contables no presupuestarios	1,986.02	

Menos: Ingresos Presupuestarios no Contables		0
Productos de capital		
Aprovechamientos de capital		
Ingresos derivados de financiamiento		
Otros ingresos presupuestarios no contables		

Igual: Ingresos Contables		\$ 55,489,296.82
----------------------------------	--	-------------------------



NOTAS A LOS ESTADOS FINANCIEROS

CONCILIACIÓN ENTRE LOS EGRESOS PRESUPUESTARIOS Y LOS GASTOS CONTABLES CORRESPONDIENTE DEL 1 DE ENERO AL 31 DE MARZO DEL 2016		
Total Egresos (Presupuestarios)		0

Menos: Egresos Presupuestarios no Contables		0
Mobiliario y Equipo de Administración		
Mobiliario y Equipo Educativo y Recreativo		
Equipo e Instrumental Médico y de Laboratorio		
Vehículos y Equipo de Transporte		
Equipo de Defensa y Seguridad		
Maquinaria, Otros Equipos y Herramientas		
Activos Biológicos		
Bienes Inmuebles		
Activos Intangibles		
Obra Pública en Bienes Propios		
Acciones y Participaciones de Capital		
Compra de Títulos y Valores		
Inversiones en Fideicomisos, Mandatos y Otros Análogos		
Provisiones para Contingencias y Otras Erogaciones Especiales		
Amortización de la deuda pública		
Adeudos de Ejercicios Fiscales Anteriores (ADEFAS)		
Otros Egresos Presupuestales no Contables		

Más: Gastos Contables no Presupuestales		\$ 17,752,511.36
Estimaciones, Depreciaciones, Deterioros, Obsolescencia y Amortizaciones		
Provisiones		
Disminución de Inventarios		
Aumento por Insuficiencia de Estimaciones por Pérdida o Deterioro u Obsolescencia		
Aumento por Insuficiencia de Provisiones		
Otros gastos	970,517.60	
Otros Gastos Contables no Presupuestales	16,781,993.76	

Igual: Total de Gasto Contable

\$ 17,752,511.36



NOTAS AL ESTADO DE VARIACIÓN EN LA HACIENDA PÚBLICA

El Estado de Variación en la Hacienda Pública muestra las modificaciones o cambios realizados en la Hacienda Pública de Universidad Tecnológica de la Selva. Al 31 de marzo del ejercicio fiscal 2016, se obtuvo un saldo de \$ 277,264,752.87.

La Hacienda Pública representa el importe de los bienes y derechos, dicho importe es modificado por el resultado positivo al período que se informa el cual asciende a \$ 37,736,785.46

Así también, es modificado por el aumento o disminución al patrimonio, derivado del registro de los incrementos o decrementos realizados al patrimonio.

TIPO	MONTO
Patrimonio Generado	
Resultados del Ejercicio	\$ 37,736,785.46
Resultados de Ejercicios Anteriores	239,456,252.62
Reservas	
Reservas por Contingencias	71,714.79
Total	\$ 277,264,752.87

Patrimonio Generado

Resultados del Ejercicio

El resultado positivo obtenido al periodo que se informa asciende a \$ 37,736,785.46 y representa el resultado de la gestión del ejercicio 2016, con respecto de los ingresos y los gastos corrientes obtenidos en esta Institución

TIPO	PROCEDENCIA	MONTO
Patrimonio Generado		
Resultados del Ejercicio	Ingresos y Otros Beneficios menos Gastos y Otras Pérdidas	\$ 37,736,785.46

Resultados de Ejercicios Anteriores

Este rubro corresponde principalmente por el traspaso del saldo del ejercicio anterior, efectuado al inicio del ejercicio; así como, aquellos movimientos realizados en el periodo que se informa por conceptos de: bajas de activos por robo y/o extravío, bienes en donación, así también por el registro del ingreso de los recursos que fueron tomados en diciembre 2015 del Fondo de Contingencia, y que fue necesaria la autorización del H. Consejo Directivo de la Universidad en febrero 2016.



NOTAS A LOS ESTADOS FINANCIEROS

TIPO	PROCEDENCIA	MONTO
Patrimonio Generado Resultados de Ejercicios Anteriores	Traspaso de Saldos, Transferencias, Bajas de Bienes, Reintegros, y Depuración Contable.	\$ 239,456,252.62

Reservas

Este rubro corresponde principalmente por el recurso autorizado por el H. Consejo Directivo de la Universidad, denominado "Fondo de Contingencia"; este recurso fue tomado de las economías, con la finalidad de utilizarse en situaciones de carácter emergentes.

TIPO	PROCEDENCIA	MONTO
Patrimonio Generado Reservas por Contingencias	Fondo creado de Remanentes de Ejercicios Anteriores	\$ 71,714.79

NOTAS AL ESTADO DE FLUJOS DE EFECTIVO

1.- El análisis de los saldos inicial y final que figuran en la última parte del Estado de Flujos de Efectivo en la cuenta de efectivo y equivalentes es como sigue:

Efectivo y Equivalentes

CUENTAS	EJERCICIO 2016	EJERCICIO 2015
Efectivo	\$ 40,000.00	\$ 0
Bancos/Dependencias y Otros	24,258,884.20	31,851,889.57
Fondos con Afectación Específica	11,347,421.10	8,988,718.47
Depósitos de Fondos a Terceros en Garantía y/o Administración	184,177.00	184,177.00
Total de Efectivo y Equivalentes	\$ 35,830,482.30	\$ 41,024,785.04

2.- Al 31 de marzo del 2016, se realizaron adquisiciones de bienes muebles que fueron adquiridos con recursos de ingresos propios, por un importe total de \$ 27,844.99, mismas que a continuación de describen:

Adquisiciones de enero a marzo de 2016:

TIPO	MONTO
Mobiliario y Equipo de Administración	\$ 27,844.99
Total	\$ 27,844.99



NOTAS A LOS ESTADOS FINANCIEROS

3.- Conciliación de los Flujos de Efectivo Netos de las Actividades de Operación y la cuenta de Ahorro/Desahorro antes de Rubros Extraordinarios.

CONCEPTO	EJERCICIO 2016	EJERCICIO 2015
Ahorro/Desahorro antes de Rubros Extraordinarios	\$ 38,707,303.06	\$ 66,453,820.86
<i>Movimientos de partidas (o rubros) que no afectan el efectivo</i>		
Gastos de Ejercicios Anteriores	637,771.17	7,146,178.36
Otros Gastos Varios	332,746.43	4,734,357.50
Flujos de Efectivo Netos de las Actividades de Operación	\$ 37,736,785.46	\$ 54,573,285.00

NOTAS DE MEMORIA (CUENTAS DE ORDEN)

Las cuentas de orden se utilizan para registrar los movimientos de valores que no afecten o modifiquen el balance de Universidad Tecnológica de la Selva, sin embargo, su incorporación en libros es necesaria con fines de recordatorio contable, de control y en general sobre los aspectos administrativos, o bien, para consignar sus derechos o responsabilidades contingentes que puedan, o no, presentarse en el futuro.

Al 31 de marzo del 2016, las cuentas que se manejan para efectos de estas Notas son las siguientes:

NOMBRE	2016
Cuentas de Orden Contables y Presupuestarias	<u>\$ 68,712,709.32</u>
Contables	
Valores	
Emisión de Obligaciones	
Avales y Garantías	
Juicios	
Inversión Mediante Proyectos para Prestación de Servicios (PPS) y Similares	
Bienes Concesionados o en Comodato	
Bienes Arqueológicos, Artísticos e Históricos en Custodia	
Presupuestarias	<u>\$ 68,712,709.32</u>
Cuentas de Ingresos	
Cuentas de Egresos	\$ 68,712,709.32

- Contables.- No presenta movimientos a la fecha.
- Presupuestarias.- El saldo de esta cuenta muestra el presupuesto por ejercer al periodo que se informa, el cual representa una economía del total del presupuesto autorizado del ejercicio 2016.



NOTAS DE GESTIÓN ADMINISTRATIVA

1.- Introducción

La Universidad Tecnológica de la Selva, se constituye como un Organismo Descentralizado de la Administración Pública del Estado de Chiapas; de orden público e interés social, con personalidad jurídica y patrimonio propio, contribuyendo a consolidar los programas de desarrollo de la educación superior tecnológica en la entidad; pasando a formar parte del Sistema Nacional de Universidades Tecnológicas.

La Universidad Tecnológica de la Selva, operará con base en el modelo pedagógico aprobado por la Secretaría de Educación Pública, a través de la Subsecretaría de Educación Superior, por conducto de la Coordinación General de Universidades Tecnológicas.

La Universidad forma parte del Sistema de Educación Superior Tecnológica del Estado de Chiapas (SESTECH), con apego a las normas, políticas y lineamientos establecidos de común acuerdo entre las autoridades educativas estatales y federales.

MISIÓN

Brindar educación superior tecnológica de calidad, realizar investigación aplicada y difundir los valores de la cultura, para formar profesionistas íntegros, competitivos y emprendedores, comprometidos con el desarrollo del país y con el uso sustentable de los recursos naturales.

VISIÓN

En el 2020, la UTSelva será la institución de educación superior tecnológica más reconocida en Chiapas por la competitividad y posicionamiento de sus egresados en los sectores público, social y privado; por la investigación aplicada que desarrolle y transfiera a la planta productiva; así como por la preservación y difusión de la cultura que realice en beneficio de la comunidad.

2.- Panorama Económico y Financiero

La situación económica y financiera de la Universidad Tecnológica de la Selva fue aceptable durante el ejercicio; debido a que fueron tomados en cuenta todos los lineamientos y normas emitidos por el Consejo Nacional de Armonización Contable (CONAC), y los recursos ministrados por la Secretaría de Hacienda, y Secretaria de Educación Pública fueron presupuestados y erogados de manera adecuada tanto presupuestal, contable y financiera.

3.- Autorización e Historia

a) *Fecha de Creación*

Por Decreto expedido por el Gobernador del Estado de Chiapas, publicado en su periódico oficial con fecha 19 de noviembre de 1997; La Universidad Tecnológica de la Selva, se constituye como un Organismo Descentralizado de la Administración Pública del Estado de Chiapas; de orden público e interés social, con personalidad jurídica y patrimonio propio, contribuyendo a consolidar los programas de desarrollo de la Educación Superior Tecnológica en la entidad; pasando a formar parte del Sistema Nacional de Universidades Tecnológicas.

La Universidad Tecnológica de la Selva forma parte del Sistema de Educación Superior Tecnológica del Estado de Chiapas (SESTECH), con apego a las normas, políticas y lineamientos establecidos de común acuerdo entre las autoridades educativas estatales y federales.

El 17 de abril de 1997, se firmó el Convenio de Coordinación para la Creación, Operación y Apoyo Financiero de la Universidad Tecnológica de La Selva.

Se crea la Universidad Tecnológica de la Selva, como un Organismo Descentralizado de la Administración Pública del Estado de Chiapas, con fundamento en los artículos 30 y 34, fracción XXIII, del Decreto de Creación publicado en el Periódico Oficial No. 057 2ª. Sección, Tomo I, de fecha 19 de noviembre de 1997. No. 184-A-97.

Mediante el Decreto por el que se reforma el Decreto que crea a la Universidad Tecnológica de la Selva, publicado en el Periódico Oficial No. 164, Tomo II, de fecha 9 de abril del 2003 en el que se transfieren las funciones del Secretario de Vinculación, al Secretario Académico, por ser netamente académicas.

b) *Principales Cambios en su Estructura*

El 28 de octubre de 2005, se valida técnicamente la estructura orgánica funcional de la Universidad Tecnológica de la Selva, mediante Oficio No. SA/2194/2005.

Con fecha 06 de diciembre de 2006, mediante Publicación No. 3019-A-2006, del Periódico Oficial No. 399, Tomo II como decreto modificador el Rector es el representante legal y máxima autoridad facultado para autorizar y expedir manuales administrativos aprobados por el H. Consejo Directivo.

El 14 de marzo de 2007, se validan técnicamente las modificaciones a la estructura orgánica funcional de la Universidad Tecnológica de la Selva, mediante Oficio No. SA/0793/2007.

El 25 de septiembre de 2008, se validan técnicamente las modificaciones a la estructura orgánica funcional de la Universidad Tecnológica de la Selva, mediante Oficio No. SA/2089/2008.

Mediante Publicación No. 1523-A-2010-A, del Periódico Oficial No. 214, Segunda Sección, Tomo III del 10 de febrero de 2010, se reformaron diversas disposiciones del Decreto de Creación de la Universidad, en el que se lleva a cabo una redefinición de las atribuciones de algunos Órganos

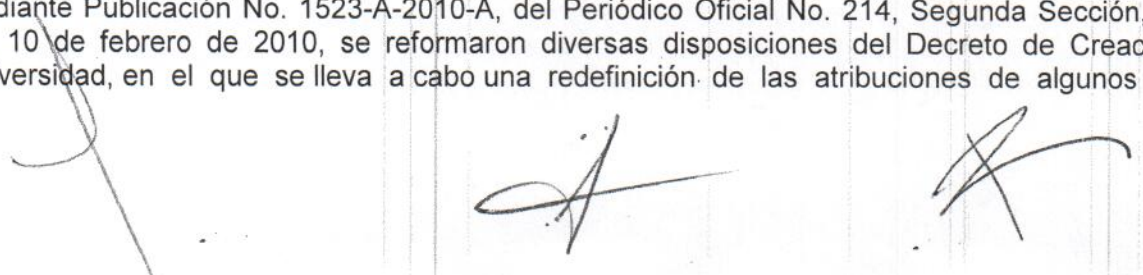



Administrativos, derivado de la creación de otros Órganos y Subórganos; adecuándolos según su funcionamiento y facultades establecidas en los ordenamientos aplicables.

Se llevaron a cabo las últimas reformas al Decreto de Creación de la Universidad Tecnológica de la Selva, mediante Publicación No. 3043-A-2011-B, del Periódico Oficial No. 322, Segunda Sección, Tomo III, de fecha 17 de agosto de 2011, se crearon Unidades Académicas en los Municipios de Rayón, Benemérito de las Américas y el Poblado Crucero San Javier del Municipio de Ocosingo.

4.- Organización y Objeto Social

a) Objeto Social

La Universidad Tecnológica de la Selva, es responsable de ofrecer Educación Superior pertenecientes al sector público.

b) Principal Actividad

- Impartir educación de nivel superior de tipo tecnológico, para formar técnicos superiores universitarios de los egresados del nivel medio superior, aptos para la aplicación de conocimientos y la solución creativa de problemas con un sentido de innovación en la incorporación de los avances científicos y tecnológicos, de acuerdo con los requerimientos del desarrollo económico y social de la región, del Estado y del país.
- Ofrecer programas de continuidad de estudios para sus egresados y para egresados del nivel técnico superior universitario o profesional asociado de otras instituciones de educación superior, que permitan a los estudiantes alcanzar el nivel académico de licenciatura.
- Realizar investigación aplicada e innovación científica y tecnológica, así como, desarrollar estudios y/o proyectos en las áreas de su competencia, que se traduzcan en aportaciones concretas que contribuyan al mejoramiento y mayor eficiencia de la producción y/o servicios y a la elevación de la calidad de vida de la región, del Estado y del país.
- Desarrollar programas académicos de superación y especialización, así como, de prestación de servicios tecnológicos en colaboración con las autoridades municipales, estatales y federales, y los grupos de industriales, investigadores y académicos, en beneficio de la comunidad universitaria, científica, tecnológica y de la población en general.
- Promover la cultura científica y tecnológica estatal, nacional e internacional, y difundir las manifestaciones de la cultura universal.
- Desarrollar las funciones de vinculación con los sectores público, privado y social, para contribuir al desarrollo tecnológico y social en la Entidad y del país.
- Prestar servicios de asesoría en general y de servicios tecnológicos, a los sectores público, social y privado, que lo requieran en la elaboración y desarrollo de planes y programas de investigación científica y en la ejecución de éstos, para la capacitación del personal de dichos sectores y entidades, así como para la ejecución de programas de solución de problemas específicos relacionados con los mismos y a los problemas concretos de la actividad tecnológica en general.



c) Ejercicio Fiscal

2016

d) Régimen Jurídico

La Universidad Tecnológica de la Selva, está registrada ante el Servicio de Administración Tributaria como persona moral con fines no lucrativos, cuya actividad económica es la administración pública estatal en general, y sus obligaciones son las siguientes:

- ▶ Entero de retenciones mensuales de ISR por sueldos y salarios.
- ▶ Declaración informativa anual de pagos y retenciones de servicios profesionales. Personas Morales. Impuestos Sobre la Renta.
- ▶ Declaración Informativa anual de retenciones de ISR por sueldos y salarios e ingresos asimilados a salarios.
- ▶ Entero de retención de ISR por servicios profesionales. Mensual
- ▶ Entero de retenciones mensuales de ISR por ingresos asimilados a salarios.
- ▶ Informativas anual del subsidio para el empleo.

e) Consideraciones Fiscales del Ente

La Universidad Tecnológica de la Selva, se ubica dentro de las personas morales a que se refiere el artículo 95 y 102 de la LISR, pero tiene otras obligaciones como:

- Presentar la declaración y pago provisional de retenciones de ISR por Sueldos y Salarios
- INFONAVIT
- IMSS
- 2% Impuesto Sobre Nóminas



f) Estructura Organizacional Básica

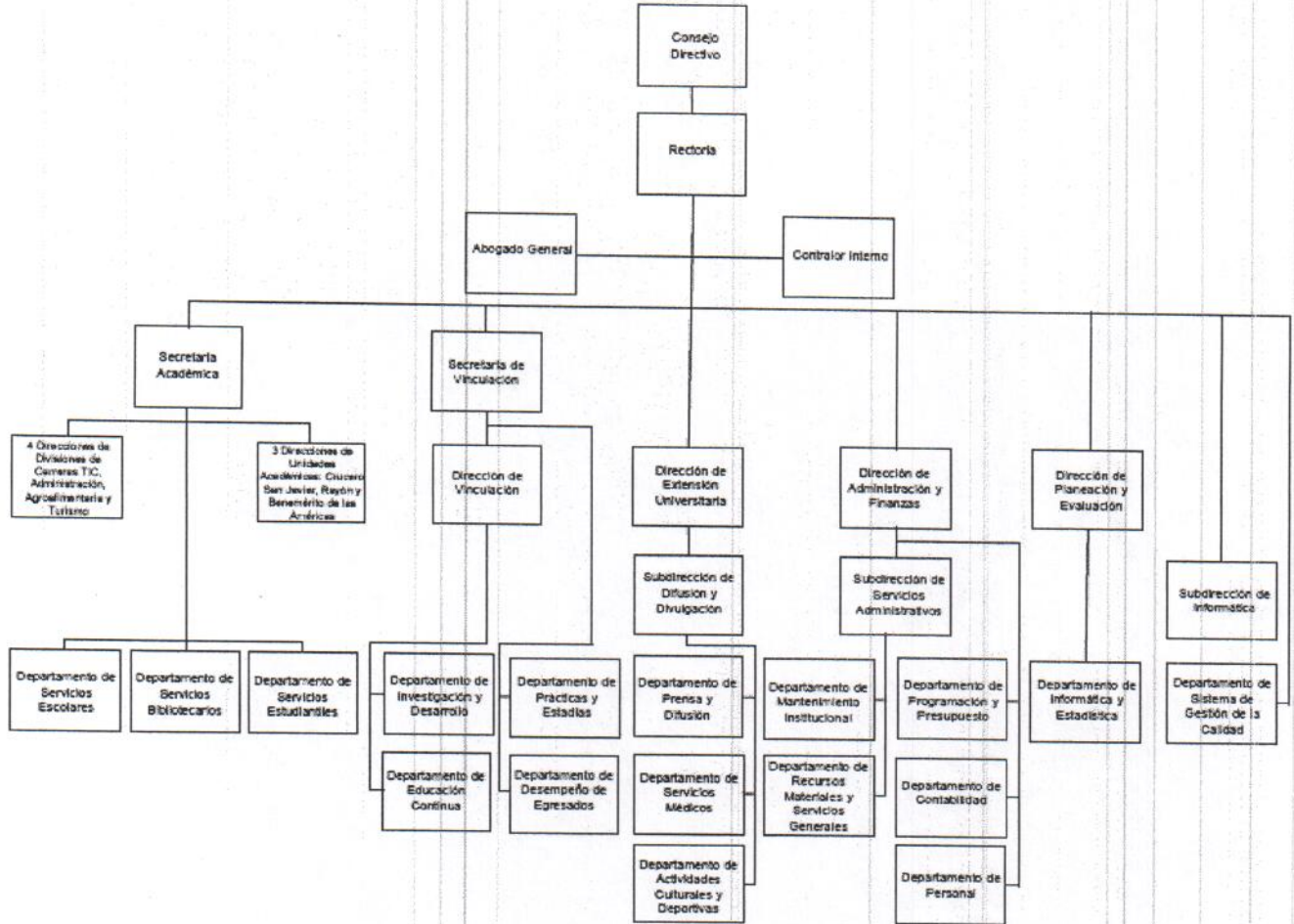

g) Fideicomisos, Mandatos y Análogos de los cuales es Fideicomitente o Fideicomisario

(No Aplica)

5.- Bases de Preparación de los Estados Financieros

a) Se ha observado en cierta medida la Normatividad emitida por el CONAC y la Ley General de Contabilidad Gubernamental (LGCG), para la emisión de los estados financieros.

Los estados financieros han sido elaborados con sustento a las disposiciones legales, normas contables y presupuestarias estatales, que cumplen las reglas de presentación de las Normas de



NOTAS A LOS ESTADOS FINANCIEROS

Información Financiera Mexicanas; con apego a los criterios de armonización que dicta la Ley General de Contabilidad Gubernamental y las Normas y Metodología para la Emisión de Información Financiera y Estructura de los Estados Financieros Básicos, emitido por el Consejo Nacional de Armonización Contable (CONAC).

b) La normatividad aplicada para el reconocimiento, valuación y revelación de los diferentes rubros de la información financiera, así como las bases de medición utilizadas para la elaboración de los estados financieros; por ejemplo: costo histórico, valor de realización, valor razonable, valor de recuperación o cualquier otro método empleado y los criterios de aplicación de los mismos.

Todas las cuentas que afectan económicamente a la Universidad Tecnológica de la Selva, están cuantificados en términos monetarios y se registran al costo histórico. El costo histórico de las operaciones corresponde al monto erogado para su adquisición conforme a la documentación contable original justificativa y comprobatoria.

c) Postulados básicos.

Los postulados básicos que aplican a la Universidad para la preparación de los estados financieros son los siguientes:

- 1.- Sustancia Económica
- 2.- Entes Públicos
- 3.- Existencia Permanente
- 4.- Revelación Suficiente
- 5.- Importancia Relativa
- 6.- Registro e Integración Presupuestaria
- 7.- Consolidación de la Información Financiera
- 8.- Devengo Contable
- 9.- Valuación
- 10.- Dualidad Económica
- 11.- Consistencia

d) Normatividad supletoria. En caso de emplear varios grupos de normatividades (normatividades supletorias), deberá realizar la justificación razonable correspondiente, su alineación con los PBCG y a las características cualitativas asociadas descritas en el MCCG (documentos publicados en el Diario Oficial de la Federación, agosto 2009). (No Aplica)

e) Para las Entidades que por primera vez estén implementando la base devengado de acuerdo a la Ley de Contabilidad; deberán considerar políticas de reconocimientos, plan de implementación, presentar los últimos estados financieros con la Normatividad anteriormente utilizada. (No Aplica)

6.- Políticas de Contabilidad Significativas

(No Aplica)

7.- Posición en Moneda Extranjera y Protección por Riesgo Cambiario

(No Aplica)



NOTAS A LOS ESTADOS FINANCIEROS

8.- Reporte Analítico del Activo

El estado analítico del activo, muestra la variación entre el saldo inicial y el saldo final del periodo; y al cierre del periodo que se informa, presenta una variación positiva de \$ 5,459,566.92, el cual es menor en comparación al ejercicio 2015.

CONCEPTO	SALDO INICIAL	CARGOS DEL PERIODO	ABONOS DEL PERIODO	SALDO FINAL	VARIACIÓN DEL PERIODO
ACTIVO	280,446,718.60	63,901,641.07	58,442,074.15	285,906,285.52	5,459,566.92
Activo Circulante	41,040,599.64	58,125,445.01	57,758,577.34	41,407,467.31	366,867.67
Efectivo y Equivalentes	41,024,785.04	52,112,154.84	57,306,457.58	35,830,482.30	(5,194,302.74)
Derechos a Recibir Efectivo o Equivalentes	7,984.00	478,147.89	317,636.50	168,495.39	160,511.39
Derechos a Recibir Bienes o Servicios	7,830.60	5,535,142.28	134,483.26	5,408,489.62	5,400,659.02
Activo No Circulante	239,406,118.96	5,776,196.06	683,496.81	244,498,818.21	5,092,699.25
Bienes Inmuebles, Infraestructura y Construcciones en Proceso	108,113,915.22			108,113,915.22	
Bienes Muebles	126,146,622.28	27,844.99		126,174,467.27	27,844.99
Activos Intangibles	2,532,655.24			2,532,655.24	
Activos Diferidos	2,612,926.22	5,748,351.07	683,496.81	7,677,780.48	5,064,854.26

9.- Fideicomisos, Mandatos y Análogos

(No Aplica)

10.- Reporte de la Recaudación

(No Aplica)

11.- Información sobre la Deuda y el Reporte Analítico de la Deuda

(No Aplica)

12.- Calificaciones Otorgadas

(No Aplica)

13.- Proceso de Mejora

a) Principales Políticas de Control Interno

- **Manual de Procedimientos:** Nos indica los procedimientos que debemos seguir de forma ordenada en el desarrollo de las actividades; evitando duplicidad de esfuerzos.
- **Ley General de Contabilidad Gubernamental (LGCG):** Nos establece los criterios generales que rigen la contabilidad gubernamental y la emisión de información financiera, incluyendo la presupuestaria y programática en forma razonable y transparente.
- **Normatividad Contable:** Tiene por objeto efectuar el registro contable de los recursos públicos y la preparación de informes financieros de forma armonizada, que dan transparencia para la interpretación, evaluación, fiscalización y entrega de informes; regulando las operaciones contables.
- **Normas Presupuestarias:** Nos indica cómo se ejecuta el gasto público, administrándolo con eficiencia, eficacia, economía, transparencia y honradez, para rendir cuentas de los recursos públicos, así mismo contribuir a fortalecer la armonización presupuestaria y contable.

b) Medidas de Desempeño Financiero, Metas y Alcance

1.- Se continúa trabajando en el cambio trascendental que es el proceso de armonización contable para atender en tiempo y forma el nuevo esquema de la contabilidad gubernamental, y generando así los beneficios en materia de información financiera, transparencia y rendición de cuentas.

14.- Información por Segmentos

(No Aplica)

15.- Eventos Posteriores al Cierre

(No Aplica)

16.- Partes Relacionadas

"No existen partes relacionadas que pudieran ejercer influencia significativa sobre la toma de decisiones financieras y operativas"

17.- Responsabilidad sobre la Presentación Razonable de la Información Contable

"Bajo protesta de decir verdad declaramos que los Estados Financieros y sus Notas, son razonablemente correctos y son responsabilidad del emisor" dieciocho

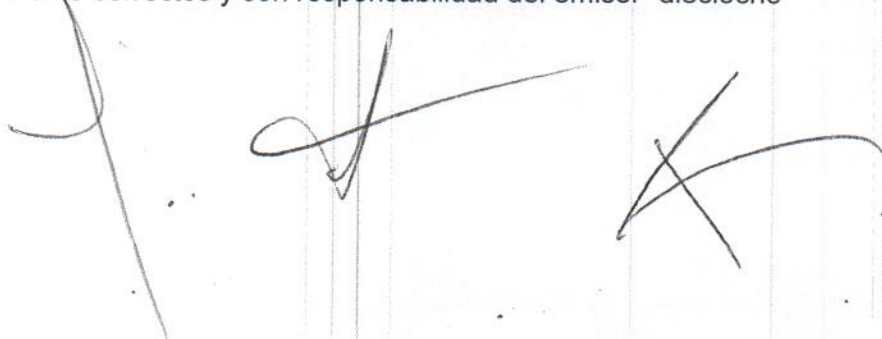

FONDO, PROGRAMA O CONVENIO	DATOS DE LA CUENTA BANCARIA	
	INSTITUCIÓN BANCARIA	NÚMERO DE CUENTA

Convenio Especifico para la asignación de recursos financieros para la operación del ejercicio fiscal 2016

Banco Santander (México), S.A.

65500576802

Cuenta cheque (tradicional)



MTRO. JUAN CARLOS GORDILLO CULEBRO
RECTOR



C.P. ROSA ELENA PULIDO AGUILAR
DIRECTORA DE ADMINISTRACIÓN Y FINANZAS

"Bajo protesta de decir verdad declaramos que los Estados Financieros y sus notas, son razonablemente correctos y son responsabilidad del emisor".

Fecha:

CONCEPTO	ESTIMADO	DEVENGADO	PAGADO
----------	----------	-----------	--------

I. Ingresos Presupuestarios			
Ingresos del Gobierno de la Entidad Federativa			
Ingresos del Sector Paraestatal			
II. Egresos Presupuestarios			
Egresos del Gobierno de la Entidad Federativa	90,996,966.00	16,781,993.76	15,664,325.27
Egresos del Sector Paraestatal	90,996,966.00	16,781,993.76	15,664,325.27
III. Balance Presupuestario (Superávit o Déficit) (III = I - II)	(90,996,966.00)	(16,781,993.76)	(15,664,325.27)

CONCEPTO	ESTIMADO	DEVENGADO	PAGADO
----------	----------	-----------	--------

III. Balance Presupuestario (Superávit o Déficit)	(90,996,966.00)	(16,781,993.76)	(15,664,325.27)
IV. Intereses, Comisiones y Gastos de la Deuda			
V. Balance Primario (Superávit o Déficit) (V = III - IV)	(90,996,966.00)	(16,781,993.76)	(15,664,325.27)

CONCEPTO	ESTIMADO	DEVENGADO	PAGADO
----------	----------	-----------	--------

- A. Financiamiento
- B. Amortización de la Deuda
- C. Endeudamiento o Desendeudamiento (C= A - B)

MTRO. JUAN CARLOS GORDILLO CULEBRO
 RECTOR

C.P. ROSA ELENA PULIDO AGUILAR
 DIRECTORA DE ADMINISTRACIÓN Y FINANZAS

"Bajo protesta de decir verdad declaramos que los Estados Financieros y sus notas, son razonablemente correctos y son responsabilidad del emisor".

RELACION DE BIENES QUE COMPONEN SU PATRIMONIO
Cuenta Pública al 31 de marzo de 2016

Página 1 de 30
31/03/2016

CÓDIGO	DESCRIPCIÓN DEL BIEN	VALOR EN LIBROS
1231	Terrenos	1,000,000.00
Sin número	Terreno	500,000.00
Sin número	Terreno	500,000.00
1233	Edificios no Habitacionales	107,003,175.22
Sin número	Edificio "A"	4,289,172.11
Sin número	Edificio "B"	3,693,262.46
Sin número	Edificio "C"	8,858,025.19
Sin número	Edificio "D"	4,266,496.83
Sin número	Edificio "E"	7,352,977.51
Sin número	Edificio "F" (Biblioteca)	7,375,256.91
Sin número	Edificio "G" (Almacén)	650,000.00
Sin número	Edificio "H"	9,987,604.17
Sin número	Edificio "I"	21,057,387.89
Sin número	Edificio "J" (Vinculación)	32,113,118.79
Sin número	Cafetería	406,761.70
Sin número	Dos Aulas	460,847.96
Sin número	Rancho Esmeralda	1,950,000.00
Sin número	Muro de Contención	475,000.00
Sin número	Impermeabilización	235,974.04
Sin número	Ampliación Cafetería	128,000.00
Sin número	Ampliación Cafetería	22,000.00
Sin número	Malla perimetral	160,000.00
Sin número	Remodelación del laboratorio de hospedaje, alimentación y bebidas del edificio A	397,731.01
Sin número	Laboratorio de Gastronomía	3,123,558.65
1236	Construcciones en Proceso en Bienes Propios	110,740.00
Sin número	Construcciones de un Pozo Profundo	30,740.00
Sin número	Construcciones de almacén temporal de residuos peligrosos	80,000.00
1241	Mobiliario y Equipo de Administración	58,215,654.52
Sin número	Otros activos no identificados	39,814,451.49
Sin número	Pizarrón	88,000.00
Sin número	Mesa central de acero inoxidable	65,014.75
Sin número	Mobiliario	4,996.01
Sin número	Mobiliario	642,686.40
Sin número	Mobiliario	175,601.96
Sin número	Silla	1,499.00
Sin número	Mil cincuenta piezas de sillas	603,750.42
Sin número	seis sofás de 3 plazas tapiz en tela color negro	65,263.08
Sin número	Cuarenta y ocho piezas de mesas binarias para equipo de computo	204,582.80
Sin número	Seis piezas de escritorios metalicos 1.80x75x75mts	32,537.58
Sin número	Seis escritorios metalicos 1.50x75x75 mts	32,798.09
Sin número	Treinta sillones ejecutivos	80,937.85
Sin número	Seis sillas secretariales	5,872.36
Sin número	Trescientos setenta y cinco sillas de visitas	266,615.85
Sin número	Dieciocho cestos para basura metalicos	4,690.48
Sin número	Treinta escritorios metalicos semiejecutivos	153,971.55
Sin número	Quince credenzas metalicas ejecutivas	77,250.95
Sin número	Sesenta archiveros metalicos verticales	223,223.90
Sin número	Cuarenta mesas de trabajos metalicas	84,647.53
Sin número	Treinta góngola cent. Biblio	163,817.52
Sin número	Equipo para laborotio de gastronomía	20,250.00
Sin número	100 butacas modelo marquis cinemex con paleta negra	620,000.28
6030006118578	Pizarrón blanco melamina de 2.40 mts de largo x 0.9 mts de alto	2,501.89
6030006118579	Pizarrón blanco melamina de 2.40 mts de largo x 0.9 mts de alto	2,501.89

RELACIÓN DE BIENES QUE COMPONEN SU PATRIMONIO
Cuenta Pública al 31 de marzo de 2016

CÓDIGO	DESCRIPCIÓN DEL BIEN	VALOR EN LIBROS
6030006118580	Pizarrón blanco melamina de 2.40 mts de largo x 0.9 mts de alto	2,501.89
6030006118581	Pizarrón blanco melamina de 2.40 mts de largo x 0.9 mts de alto	2,501.89
6030006118582	Pizarrón blanco melamina de 2.40 mts de largo x 0.9 mts de alto	2,501.89
6030006118583	Pizarrón blanco melamina de 2.40 mts de largo x 0.9 mts de alto	2,501.89
6030006118584	Pizarrón blanco melamina de 2.40 mts de largo x 0.9 mts de alto	2,501.89
6030006118585	Pizarrón blanco melamina de 2.40 mts de largo x 0.9 mts de alto	2,501.89
6030006118586	Pizarrón blanco melamina de 2.40 mts de largo x 0.9 mts de alto	2,501.89
6030006118587	Pizarrón blanco melamina de 2.40 mts de largo x 0.9 mts de alto	2,501.88
6030006118588	Pizarrón blanco melamina de 2.40 mts de largo x 0.9 mts de alto	2,501.88
6030006118589	Pizarrón blanco melamina de 2.40 mts de largo x 0.9 mts de alto	2,501.88
6030006118466	Mod. L-100C, silla cajero tapizada en tela negra, aro descansapiés de nylon	1,455.80
6030006118577	Sillón ejecutivo Taurus AI-2000L	11,478.20
6030006118575	Archivero 2 gavetas negro prof	1,869.15
6030013100082	Pizarrón acrílico 60x45 cms.	293.00
6030006118738	Mod. L-100 silla secretarial tapizada en tela color negro, L/LUXO	920.00
6030006119034	Escritorio metalico semiejecutivo de 1.50 m. de frente x .75m. De fondo x .75. de altura con un pedestal de 2	5,465.92
6030006119035	Escritorio metalico semiejecutivo de 1.50 m. de frente x .75m. De fondo x .75. de altura con un pedestal de 2	5,465.92
6030006119036	Escritorio metalico semiejecutivo de 1.50 m. de frente x .75m. De fondo x .75. de altura con dos pedestales	5,131.84
6030006119031	Modulo para 4 usuarios de 240x120x75/120 cm.	17,235.28
6030006119037	Silla secretarial mod. L-100 con pistón neomático de altura ajustable, respaldo bajo, base curva de 22	779.52
6030006119038	Silla secretarial mod. L-100 con pistón neomático de altura ajustable, respaldo bajo, base curva de 23	779.52
6030006119039	Silla secretarial mod. L-100 con pistón neomático de altura ajustable, respaldo bajo, base curva de 24	779.52
6030006119040	Silla secretarial mod. L-100 con pistón neomático de altura ajustable, respaldo bajo, base curva de 25	779.52
6030006119041	Silla secretarial mod. L-100 con pistón neomático de altura ajustable, respaldo bajo, base curva de 26	779.52
6030006119042	Silla secretarial mod. L-100 con pistón neomático de altura ajustable, respaldo bajo, base curva de 27	779.52
6030006119043	Silla secretarial mod. L-100 con pistón neomático de altura ajustable, respaldo bajo, base curva de 28	779.52
6030006119032	Sofa de 3 plazas, estructura interna de madera de primera de 1 1/4 acojinamiento en espuma de poliuretanc	11,098.88
6030006119033	Archivero metalico vertical de 3 gavetas de 101.5 cms	3,720.12
6030006119062	Mesa circular de juntas base rectangular de 120x120x75 cm mod. 519	3,397.64
6030006119044	Silla de vista mod. L-200 de 4 puntos apilable, sin brazos , acero tabular ovalado calibre 16	599.72
6030006119045	Silla de vista mod. L-200 de 4 puntos apilable, sin brazos , acero tabular ovalado calibre 17	599.72
6030006119046	Silla de vista mod. L-200 de 4 puntos apilable, sin brazos , acero tabular ovalado calibre 18	599.72
6030006119047	Silla de vista mod. L-200 de 4 puntos apilable, sin brazos , acero tabular ovalado calibre 19	599.72
6030006119048	Silla de vista mod. L-200 de 4 puntos apilable, sin brazos , acero tabular ovalado calibre 20	599.72
6030006119049	Silla de vista mod. L-200 de 4 puntos apilable, sin brazos , acero tabular ovalado calibre 21	599.72
6030006119050	Silla de vista mod. L-200 de 4 puntos apilable, sin brazos , acero tabular ovalado calibre 22	599.72
6030006119051	Silla de vista mod. L-200 de 4 puntos apilable, sin brazos , acero tabular ovalado calibre 23	599.72
6030006119052	Silla de vista mod. L-200 de 4 puntos apilable, sin brazos , acero tabular ovalado calibre 24	599.72
6030006119053	Silla de vista mod. L-200 de 4 puntos apilable, sin brazos , acero tabular ovalado calibre 25	599.72
6030006119054	Silla de vista mod. L-200 de 4 puntos apilable, sin brazos , acero tabular ovalado calibre 26	599.72
6030006119055	Silla de vista mod. L-200 de 4 puntos apilable, sin brazos , acero tabular ovalado calibre 27	599.72
6030006119056	Silla de vista mod. L-200 de 4 puntos apilable, sin brazos , acero tabular ovalado calibre 28	599.72
6030006119057	Silla de vista mod. L-200 de 4 puntos apilable, sin brazos , acero tabular ovalado calibre 29	599.72
6030006119058	Silla de vista mod. L-200 de 4 puntos apilable, sin brazos , acero tabular ovalado calibre 30	599.72
6030006119059	Silla de vista mod. L-200 de 4 puntos apilable, sin brazos , acero tabular ovalado calibre 31	599.72
6030006119060	Silla de vista mod. L-200 de 4 puntos apilable, sin brazos , acero tabular ovalado calibre 32	599.72
6030006119061	Silla de vista mod. L-200 de 4 puntos apilable, sin brazos , acero tabular ovalado calibre 33	599.72
6030013100036	Estantes de lamina con 5 entrepaños sujetos con tornillos sencillos 85x30	633.34
6030013100037	Estantes de lamina con 5 entrepaños sujetos con tornillos sencillos 85x31	633.34
6030013100038	Estantes de lamina con 5 entrepaños sujetos con tornillos sencillos 85x32	633.34
6030013100039	Estantes de lamina con 5 entrepaños sujetos con tornillos sencillos 85x33	633.34
6030013100040	Estantes de lamina con 5 entrepaños sujetos con tornillos sencillos 85x34	633.34
6030013100041	Estantes de lamina con 5 entrepaños sujetos con tornillos sencillos 85x35	633.34
6030013100042	Estantes de lamina con 5 entrepaños sujetos con tornillos sencillos 85x36	633.34
6030013100043	Estantes de lamina con 5 entrepaños sujetos con tornillos sencillos 85x37	633.34
6030013100044	Estantes de lamina con 5 entrepaños sujetos con tornillos sencillos 85x38	633.34

RELACIÓN DE BIENES QUE COMPONEN SU PATRIMONIO
Cuenta Pública al 31 de marzo de 2016

CÓDIGO	DESCRIPCIÓN DEL BIEN	VALOR EN LIBROS
6030013100045	Estantes de lamina con 5 entrepaños sujetos con tornillos sencillos 85x39	633.34
6030013100046	Estantes de lamina con 5 entrepaños sujetos con tornillos sencillos 85x40	633.34
6030013100047	Estantes de lamina con 5 entrepaños sujetos con tornillos sencillos 85x41	633.33
6030013100048	Estantes de lamina con 5 entrepaños sujetos con tornillos sencillos 85x42	633.33
6030013100049	Estantes de lamina con 5 entrepaños sujetos con tornillos sencillos 85x43	633.33
6030013100050	Estantes de lamina con 5 entrepaños sujetos con tornillos sencillos 85x44	633.33
6030013100051	Archivero metalico de tres gavetas con llave	4,286.67
6030013100052	Archivero metalico de tres gavetas con llave	4,286.67
6030013100053	Archivero metalico de tres gavetas con llave	4,286.67
6030013100054	Archivero metalico de tres gavetas con llave	4,286.67
6030013100055	Archivero metalico de tres gavetas con llave	4,286.66
6030013100056	Archivero metalico de tres gavetas con llave	4,286.66
6030013100057	Archivero metalico de tres gavetas con llave	4,286.66
6030013100058	Archivero metalico de tres gavetas con llave	4,286.66
6030013100059	Archivero metalico de tres gavetas con llave	4,286.66
6030013100060	Archivero metalico de tres gavetas con llave	4,286.66
6030014100052	Sillón ejecutivo Helsinki	3,320.00
6030014100007	Conjunto ejecutivo ESC Arco 1.60 mt Peral/Gris	5,031.62
6030014100002	Sillón ejecutivo respaldo alto malla negro	1,151.51
6030014100004	Sillón ejecutivo respaldo alto malla negro	1,151.51
6030014100001	Sillón ejecutivo respaldo alto malla negro	1,151.51
6030014100003	Sillón ejecutivo respaldo alto malla negro	1,151.51
6030014100005	Sillón ejecutivo respaldo alto piel negro	2,402.87
6030014100006	Sillón ejecutivo respaldo alto piel negro	2,402.87
6030014100055	Carro para transportar azúcar y harina	9,263.72
6030014100064	Mesa para instructor con cubierta de acero inoxidable medidas :1.71x0.81x0.95 MT	13,775.00
6030014100066	Mesa de trabajo cal. 18 acero inoxidable 1.80x0.70x0.90 MTS	12,600.50
6030014100067	Mesa de trabajo cal. 18 acero inoxidable 1.80x0.70x0.90 MTS	12,600.50
6030014100068	Mesa de trabajo cal. 18 acero inoxidable 1.80x0.70x0.90 MTS	12,600.50
6030014100069	Mesa de trabajo cal. 18 acero inoxidable 1.80x0.70x0.90 MTS	12,600.50
6030014100070	Mesa de trabajo cal. 18 acero inoxidable 1.80x0.70x0.90 MTS	12,600.50
6030014100071	Mesa de trabajo cal. 18 acero inoxidable 1.80x0.70x0.90 MTS	12,600.50
6030014100072	Gabinete lateral para refrigerador de 1.80x0.45x0.60 MTS	20,555.20
6030014100073	Gabinete lateral para refrigerador de 1.80x0.45x0.60 MTS	20,555.20
6030014100074	Gabinete lateral para refrigerador de 1.80x0.45x0.60 MTS	20,555.20
6030014100075	Gabinete lateral para refrigerador de 1.80x0.45x0.60 MTS	20,555.20
6030014100077	Garabato central de 1.80x0.50 MTS	7,554.50
6030014100076	Garabato central de 1.80x0.50 MTS	7,554.50
6030014100080	Repisa con cajones de 2.40x0.40x0.40 MTS	14,790.00
6030014100081	Repisa con cajones de 2.40x0.40x0.40 MTS	14,790.00
6030014100078	Repisa con cajones de 2.40x0.40x0.40 MTS	14,790.00
6030014100079	Repisa con cajones de 2.40x0.40x0.40 MTS	14,790.00
6030014100082	Repisa para horno de microondas de 100x30x15 CMS	4,350.00
6030014100083	Gabinete esquinero de 0.90x0.70x0.90 MTS	15,109.00
6030014100085	Anaquele tipo marimba de 5 entrepaños de 1.00x0.45x1.80 MTS	7,946.00
6030014100086	Anaquele tipo marimba de 5 entrepaños de 1.00x0.45x1.80 MTS	7,946.00
6030014100087	Anaquele tipo marimba de 5 entrepaños de 1.00x0.45x1.80 MTS	7,946.00
6030014100088	Bastidor para ollas 2.00x0.40x0.25 MTS	4,408.00
6030014100089	Cubierta en isla de 6 tarjas y rejillas de 7.8 x1.8 MTS	27,376.00
6030014100090	Campana de extracción tipo isla 1.20x0.90x0.45 MTS	16,008.00
6030014100091	Campana de extracción de contramuro de 2.35x1.10x0.6MTS con filtro tipo laberinto	14,598.60
6030014100102	Gabinete para rebanadora de carne de 0.90x0.70x0.90 MTS. Abierto al frente, con entrepaños	10,092.00
6030014100103	Mesa para molino de carne 0.90x0.70x0.90 mts abierto	6,033.16
6030014100104	Gabinete para cortadora de carne de 0.90x0.70x0.90M. Abierto al frente, con entrepaños	10,092.00
6030014100111	Alacena de 2.40x0.4x0.40M en acero inoxidable	15,950.00
6030014100065	Fregadero con tres tarjas	18,560.00

RELACIÓN DE BIENES QUE COMPONEN SU PATRIMONIO

Cuenta Pública al 31 de marzo de 2016

Página 4 de 30
31/03/2016

Fecha:

CÓDIGO	DESCRIPCIÓN DEL BIEN	VALOR EN LIBROS
6030014100084	Lavamanos de acero 0.40x0.40x0.90 MTS	4,575.04
6030014100092	Plancha con lambrim 0.99x0.70x0.20 MTS	11,235.76
6030014100107	Carro rack de doble columna para 32 charolas	9,711.52
6030014100108	Carro rack de doble columna para 32 charolas	9,711.52
6030014100184	Carro para transportar harina cap. 50kg con ruedas de 4"	6,939.12
6030014100115	Carros de servicio 1.08x0.50x0.85M de acero inoxidable	8,607.20
6030014100116	Carros de servicio 1.08x0.50x0.85M de acero inoxidable	8,607.20
6030014100193	Sillón ejecutivo respaldo alto piel negro	2,402.87
6030014100236	Pizarrones	3,712.80
6030014100237	Pizarrones	3,712.80
Sin número	Silla semi-ejecutiva	2,880.00
Sin número	Escritorio de 150 cm de largo por 75 de ancho con archivero	5,120.00
Sin número	Escritorio (en I capri)	4,900.00
Sin número	Juego de mesa dimap laguna	2,756.00
Sin número	Comedor puff land bolbo chocolate	3,399.50
Sin número	Comedor puff land bolbo chocolate	3,399.50
Sin número	Sala 321 emo ettro	11,027.00
Sin número	Dos microfones inalámbricos	4,709.99
Sin número	Dos computadoras portátiles	28,524.40
Sin número	Dos routers	3,011.36
Sin número	Tres impresoras	18,853.48
Sin número	Cuatro servidores HP Proliand	38,164.00
Sin número	Accesorios	1,044.00
Sin número	Horno Thaona	20,023.00
Sin número	Graficador	2,465.65
Sin número	Tres fotocopiadoras (copiadora, impresora y escaner) sharp MX-M264N	208,278.00
Sin número	Silla	229.01
Sin número	Tres relojes mecanicos checador marca lathem	19,530.65
Sin número	Dos terminales biometrica de huella digital para control de asistencia	5,881.20
Sin número	Fotocopiadora marca Sharp MX-M623N	207,990.00
Sin número	Fotocopiadora multifuncional HP M4555H	75,017.20
Sin número	Un troquel chico para cancelación de documentos	4,176.00
6030006119065	Sello de seguridad para cancelación de foto	3,248.00
6030013100001	Extintor de 6,0 kg de PQS	661.63
6030013100004	Extintor de 6,0 kg de PQS	661.63
6030013100005	Extintor de 6,0 kg de PQS	661.63
6030013100006	Extintor de 6,0 kg de PQS	661.63
6030013100007	Extintor de 6,0 kg de PQS	661.63
6030013100008	Extintor de 6,0 kg de PQS	661.63
6030013100009	Extintor de 6,8 kg de CO ₂ (15 LBS)	3,549.60
6030013100010	Extintor de 6,8 kg de CO ₂ (15 LBS)	3,549.60
6030013100011	Extintor de 6,8 kg de CO ₂ (15 LBS)	3,549.60
6030013100012	Extintor de 6,8 kg de CO ₂ (15 LBS)	3,549.60
6030013100013	Extintor de 6,8 kg de CO ₂ (15 LBS)	3,549.60
6030013100014	Extintor de 6,8 kg de CO ₂ (15 LBS)	3,549.60
6030013100083	Equipo de aire acondicionado: tipo minisplit con capacidad de 24,000 Btos.	19,484.52
6030006119066	Kitt de sello se seguridad para cancelación de fotos	3,248.00
6030013100068	Extintor de 4,5 kg PQS	660.80
6030013100069	Extintor de 4,5 kg PQS	660.80
6030013100070	Extintor de 4,5 kg PQS	660.80
6030013100071	Extintor de 4,5 kg PQS	660.79
6030013100072	Extintor de 4,5 kg PQS	660.79
6030013100073	Extintor de 4,5 kg PQS	660.79
6030013100074	Extintor de 4,5 kg CO ₂ (10 LBS)	3,148.71
6030013100075	Extintor de 4,5 kg CO ₂ (10 LBS)	3,148.71
6030013100076	Extintor de 4,5 kg CO ₂ (10 LBS)	3,148.70

RELACION DE BIENES QUE COMPONEN SU PATRIMONIO

Cuenta Pública al 31 de marzo de 2010

Página 5 de 30
31/03/2016

Fecha:

CÓDIGO	DESCRIPCIÓN DEL BIEN	VALOR EN LIBROS
6030013100077	Extintor de 4,5 kg CO ₂ (10 LBS)	3,148.70
6030013100078	Extintor de 4,5 kg CO ₂ (10 LBS)	3,148.70
6030013100079	Extintor de 4,5 kg CO ₂ (10 LBS)	3,148.70
6030013100042	Extintor CO2	4,932.90
6030013100043	Extintor CO2	4,932.90
6030013100044	Extintor CO2	4,932.90
6030013100045	Extintor PQS	855.00
6030013100046	Extintor PQS	855.00
6030013100047	Extintor PQS	855.00
6030014100151	Cilindro para gas 45 Kg	1,450.00
6030014100057	Refrigerador vertical c/cap. De 1160 lt (41p3) color blanco	23,267.89
6030014100011	MK952037A38 VOYAGER MS9520	2,210.85
6030014100012	MK952037A38 VOYAGER MS9521	2,210.85
6030014100155	Tinaco rotoplas tricapa 2500lt c/filtro paso 1	4,113.79
6030014100156	Filtro p/agua paso 2 rotoplas	659.03
6030014100058	Estufa de 4 quemadores	46,226.00
6030014100059	Estufa de 4 quemadores	46,226.00
6030014100060	Estufa de 4 quemadores	46,226.00
6030014100061	Estufa de 4 quemadores	46,226.00
6030014100062	Estufa de 4 quemadores	46,226.00
6030014100063	Estufa de 4 quemadores	46,226.00
6030014100096	Báscula plataforma 100KG	7,494.76
6030014100093	Báscula electrónica cap. 10 kg	1,450.00
6030014100094	Báscula electrónica cap. 10 kg	1,450.00
6030014100095	Báscula electrónica cap. 10 kg	1,450.00
6030014100013	Refrigerador de 26 pies	16,530.00
6030014100038	Refrigerador botellero para 35 botellas	8,352.00
6030014100041	Licuada profesional	1,183.20
6030014100042	Licuada profesional	1,183.20
6030014100043	Licuada profesional	1,183.20
6030014100044	Licuada profesional	1,183.20
6030014100045	Licuada profesional	1,183.20
6030014100039	Horno de microondas 1.7 pies	3,851.20
6030014100040	Horno de microondas 1.7 pies	3,851.20
6030014100164	Olla de presión 6 lt	3,108.80
6030014100165	Olla de presión 6 lt	3,108.80
6030014100166	Olla de presión 6 lt	3,108.80
6030014100167	Olla de presión 6 lt	3,108.80
6030014100168	Olla de presión 6 lt	3,108.80
6030014100169	Olla de presión 6 lt	3,108.80
6030014100170	Olla de presión 6 lt	3,108.80
6030014100171	Olla de presión 21 litros	4,698.00
6030014100172	Olla de presión 21 litros	4,698.00
6030014100173	Olla de presión 21 litros	4,698.00
Sin número	Tinaco Eureka 2500 litros	2,845.00
Sin número	Equipo de aire acondicionado 2 toneladas C-220-V	11,000.00
Sin número	Encuadernadora fellow pulsar arillo	9,048.00
Sin número	Refrigerador vertical, parrilla de cristal templado, congelador, cajón para carnes frías	9,999.20
Sin número	Refrigerador horizontal parrillas de acero, congelador	9,999.20
Sin número	Refrigerador horizontal parrillas de acero, congelador	9,999.20
Sin número	Disco duro IOMEGA 500GB	1,256.28
Sin número	Camara marca Sony modelo Cyber-Shot SDSC-W570/S	3,647.04
Sin número	Impresora HP portatil OFFICEJET 100 6	4,570.40
Sin número	Computadora portatil marca Dell Inspiriom 1545	9,317.12
Sin número	Proyector Dell M109s	11,203.28
Sin número	Computadora XPS 15	19,532.97

RELACION DE BIENES QUE COMPONEN SU PATRIMONIO

Cuenta Pública al 31 de marzo de 2016

Fecha:

Página 6 de 30
31/03/2016

CÓDIGO	DESCRIPCIÓN DEL BIEN	VALOR EN LIBROS
Sin número	Copiadora Canon IR-1025N	22,000.00
Sin número	Video proyector Epson Powerlite S10+	6,380.00
Sin número	Video proyector Epson Powerlite S10+	6,380.00
Sin número	Video proyector Epson Powerlite S10+	6,380.00
Sin número	Video proyector Epson Powerlite S10+	6,380.00
Sin número	Video proyector Epson Powerlite S10+	6,380.00
Sin número	Video proyector Epson Powerlite S10+	6,380.00
Sin número	Rack intellinet de 19" de dos postes	3,907.75
Sin número	Rack intellinet de 19" de dos postes	3,907.75
Sin número	Rack intellinet de 19" de dos postes	3,907.75
Sin número	Rack intellinet de 19" de dos postes	3,907.75
Sin número	Organizador vertical intellinet para Rack	2,718.58
Sin número	Organizador vertical intellinet para Rack	2,718.58
Sin número	Organizador vertical intellinet para Rack	2,718.58
Sin número	Organizador vertical intellinet para Rack	2,718.57
Sin número	Organizador vertical intellinet para Rack	2,718.57
Sin número	Organizador frontal de cables Intellinet, 2U C/Tapa	636.84
Sin número	Organizador frontal de cables Intellinet, 2U C/Tapa	636.84
Sin número	Organizador frontal de cables Intellinet, 2U C/Tapa	636.84
Sin número	Organizador frontal de cables Intellinet, 2U C/Tapa	636.84
Sin número	Organizador frontal de cables Intellinet, 2U C/Tapa	636.84
Sin número	Organizador frontal de cables Intellinet, 2U C/Tapa	636.84
Sin número	Organizador frontal de cables Intellinet, 2U C/Tapa	636.84
Sin número	Charola ventilada intellinet P/Rack	491.80
Sin número	Charola ventilada intellinet P/Rack	491.80
Sin número	Charola ventilada intellinet P/Rack	491.80
Sin número	Charola ventilada intellinet P/Rack	491.80
Sin número	Charola ventilada intellinet P/Rack	491.80
Sin número	Charola ventilada intellinet P/Rack	491.80
Sin número	Charola ventilada intellinet P/Rack	491.81
Sin número	Charola ventilada intellinet P/Rack	491.81
Sin número	Charola ventilada intellinet P/Rack	491.81
Sin número	Charola ventilada intellinet P/Rack	491.81
Sin número	Charola ventilada intellinet P/Rack	491.81
Sin número	Charola ventilada intellinet P/Rack	491.81
Sin número	Charola ventilada intellinet P/Rack	491.81
Sin número	100Base-Fx Sfp For Ge Sfp Port on 3750,3560,2970,2960	5,872.50
Sin número	GE SFP, LC Connector SX Transceiver	46,980.00
Sin número	Jumper ST a LC Multimodo (3mt) Panduit	2,246.09
Sin número	Smartnet 8x5xNBD Cat 3750	9,501.69
Sin número	Smartnet 8x5xNBD Catalyst 2960	9,513.50
Sin número	Catalyst 350 24 10/100/1000 + 4 SFP + IPB Image	73,940.72
Sin número	Catalyst 2960 24 10/100+2T/SFP Lan Base Image	82,133.22
Sin número	Video proyector Epson Powerlite S12+	6,844.00
Sin número	Video proyector Epson Powerlite S12+	6,844.00
Sin número	Video proyector Epson Powerlite S12+	6,844.00
Sin número	Video proyector Epson Powerlite S12+	6,844.00
Sin número	Video proyector Epson Powerlite S12+	6,844.00
Sin número	Video proyector Epson Powerlite S12+	6,844.00
Sin número	Laptop Toshiba L745-SP4 175NM	15,985.00
Sin número	Impresora Samsung color CLP-320	2,000.00
Sin número	Video proyector Epson Powerlite S12+	7,250.00
Sin número	Video proyector Epson Powerlite S12+	7,250.00
Sin número	Video proyector Epson Powerlite S12+	7,250.00
Sin número	Video proyector Epson Powerlite S12+	7,250.00

Fecha:

CÓDIGO	DESCRIPCIÓN DEL BIEN	VALOR EN LIBROS
Sin número	No Break con regulador integrado VICA B-FLOW	2,467.32
Sin número	No Break con regulador integrado VICA B-FLOW	2,467.32
Sin número	No Break con regulador integrado VICA B-FLOW	2,467.32
Sin número	No Break con regulador integrado VICA B-FLOW	2,467.32
Sin número	No Break con regulador integrado VICA B-FLOW	2,467.32
Sin número	No Break con regulador integrado VICA B-FLOW	2,467.32
Sin número	Access point inalámbrico CISCOLYNKSYS Mod. WAP54G-La	1,699.40
Sin número	Unidad de respaldo de energía de 2KVA VICA s2200 para Server	5,417.20
Sin número	Disco duro externo de 2 TB	4,031.00
Sin número	Sistema automatizado de producción de discos compactos EPSON	69,202.12
Sin número	Computadora portátil Marca HP 4440S	14,998.80
Sin número	Setenta y cinco estaciones de trabajo para alumnos marca Hew lett Packard	1,608,195.00
Sin número	Tres estaciones de trabajo para el maestro marca Hew lett Packard	85,347.00
Sin número	Nueve software para la educación asistida por computadora Lanschool Version 7.72	204,310.80
Sin número	Setenta y ocho kit de software "Lessons For Life" para el aprendizaje del idioma de ingles	536,094.00
Sin número	Tres red ethernet gigabit CAT6 con 26 nodos	276,660.00
Sin número	Tres sistemas de energía ininterrumpible (No Beak) de 1000 VA	64,327.80
Sin número	Tres sistemas de presentaciones colaborativas marca Aw ind	31,146.00
Sin número	Tres medias tablet marca Apple modelo "New iPad" de 32 GB	33,060.00
Sin número	Tres pantallas electricas de 120" diagonales marca Redleaf	27,492.00
Sin número	Tres proyectores de alta definición marca Panasonic modelo PT-AR100U	155,730.00
Sin número	Tres sistemas de sonido compuesto por: amplificador-mezclador, bocinas, microfono, etc.	43,500.00
Sin número	Tres sistemas de control de aula con muebles estético y unidad de control de medios didaktron	40,020.00
Sin número	Quince modulo para 5 usuarios de 1.80 mts de diametro x 72cms de altura .	172,086.00
Sin número	Tres escritorios para maestro con medidas:74 cm de altura x 120cm de largo x 61 cm de fondo	16,182.00
Sin número	Tres sillones ejecutivos para maestro	12,180.00
Sin número	Setenta y cinco sillas para alumnos	85,260.00
Sin número	Tres instalaciones, configuraciones, puesta en marcha	167,040.00
Sin número	Impresora LaserJet Monocomatica Pro 400 M401dn Laser	29,162.40
Sin número	Impresora HP LaserJet Pro 400 color M451dn	9,512.00
Sin número	Multifuncional HP PSPIUS 210	1,999.00
6030006118568	Multifuncional HP pro 8600 plus	3,299.00
6030006118576	Asus R11CX-MX1-B-RED (Computadora portatil)	3,998.99
6030006118573	Computadora HP 20-B006LA	9,999.00
6030006118574	Video proyector Sony VPL-EX241	10,999.00
6030006118770	Tablet Galaxy tab2 10.1"	5,999.00
6030006119027	Lector de código de barras laser automatico c/base EC Line negro USB	1,682.00
6030006119028	Lector de código de barras laser automatico c/base EC Line negro USB	1,682.00
6030006119029	Lector de código de barras laser automatico c/base EC Line negro USB	1,682.00
6030006119030	Lector de código de barras laser automatico c/base EC Line negro USB	1,682.00
6030006119064	Lector de código de barras laser automatico c/base EC Line negro USB	1,682.00
6030013100081	Concentrador de 24 puertos marcva CNET	1,650.00
6030013100015	Impresora de tarjetas Zebra ZXP serie 31 m	34,469.13
6030013100084	HP Servidor proliant DL160 Gen 8	57,788.82
6030013100067	Impresora T Epson Stylu	4,444.10
6030013100226	Servidor HP Proliant	96,000.00
6030013100224	Servidor HP Proliant	100,555.90
6030013100247	Switch Cisco SF300-24P	11,514.97
6030013100248	Notbreack Smartbitt	854.43
6030013100249	Notbreack Smartbitt	854.43
6030013100250	Notbreack Smartbitt	854.42
6030014100037	Lap Top HP Envy Touch Sleekbook, 14K106	24,592.00
6030014100157	Laptop HP Envy 14	17,099.10
6030014100158	Laptop HP Envy 15	17,099.10
6030014100010	Proyector infocus IN112 2700 LM	6,350.01
6030014100009	Impresora HP pro 8600-N911a	3,109.99

CÓDIGO	DESCRIPCIÓN DEL BIEN	VALOR EN LIBROS
6030014100229	Impresora Epson Multifuncional	4,875.00
6030014100232	Dell Tablet Venue 11 pro	12,000.00
6030014100233	Asus Tablet Memo pad me 102A-MX1-WHI	8,000.00
6030014100234	Brother Scanner Portatil DS620	1,800.00
6030014100235	Motorola Telefono Celular Moto E xT1021 servicio de GPS	2,499.99
6030014100159	MB PRO RD 13.3/2.4GHZ/8GB/256G	24,999.00
6030014100130	Access Point inalámbrico marca TP-LINK	1,740.00
6030014100131	Access Point inalámbrico marca TP-LINK	1,740.00
6030014100132	Access Point inalámbrico marca TP-LINK	1,740.00
6030014100133	Access Point inalámbrico marca TP-LINK	1,740.00
6030014100134	Access Point inalámbrico marca TP-LINK	1,740.00
6030014100135	Switch marca sisco 48 puertos	22,427.44
6030014100136	Switch marca sisco 48 puertos	22,427.44
6030014100137	Switch marca sisco 48 puertos	22,427.44
6030014100138	Switch marca sisco 48 puertos	22,427.44
6030014100139	Switch marca sisco 24 puertos	13,357.40
6030014100140	Switch marca sisco 24 puertos	13,357.40
6030014100141	Switch marca sisco 24 puertos	13,357.40
6030014100142	Switch marca sisco 24 puertos	13,357.40
6030014100143	Disco duro externo 1 TB marca Adata	2,900.00
6030014100144	Disco duro externo 1 TB marca Adata	2,900.00
6030014100145	Disco duro externo 1 TB marca Adata	2,900.00
6030014100146	Disco duro externo 1 TB marca Adata	2,900.00
6030014100147	Rouner Marca Cisco	40,600.00
6030014100051	Impresora HP Laserjet 1102W	2,088.00
6030014100008	Impresora HP pro 8600-N911a	3,109.99
Sin número	Lenovo computadora de escritorio THINKCENTRE M93P	19,651.00
Sin número	Lenovo computadora de escritorio THINKCENTRE M93P	19,651.00
Sin número	Lenovo computadora de escritorio THINKCENTRE M93P	19,651.00
Sin número	Lenovo computadora de escritorio THINKCENTRE M93P	19,651.00
Sin número	Lenovo computadora de escritorio THINKCENTRE M93P	19,651.00
Sin número	Lenovo computadora de escritorio THINKCENTRE M93P	19,651.00
Sin número	Lenovo computadora de escritorio THINKCENTRE M93P	19,651.00
Sin número	Lenovo computadora de escritorio THINKCENTRE M93P	19,651.00
Sin número	Lenovo computadora de escritorio THINKCENTRE M93P	19,651.00
Sin número	Lenovo computadora de escritorio THINKCENTRE M93P	19,651.00
Sin número	Lenovo computadora de escritorio THINKCENTRE M93P	19,651.00
Sin número	Lenovo computadora de escritorio THINKCENTRE M93P	19,651.00
Sin número	Lenovo computadora de escritorio THINKCENTRE M93P	19,651.00
Sin número	Lenovo computadora de escritorio THINKCENTRE M93P	19,651.00
Sin número	Lenovo computadora de escritorio THINKCENTRE M93P	19,651.00
Sin número	Lenovo computadora de escritorio THINKCENTRE M93P	19,651.00
Sin número	Lenovo computadora de escritorio THINKCENTRE M93P	19,651.00
Sin número	Lenovo computadora de escritorio THINKCENTRE M93P	19,651.00
Sin número	Lenovo computadora de escritorio THINKCENTRE M93P	19,651.00
Sin número	Lenovo computadora de escritorio THINKCENTRE M93P	19,651.00
Sin número	Lenovo computadora de escritorio THINKCENTRE M93P	19,651.00
Sin número	Redes Convergentes kit	773,989.12
Sin número	Epson impresoras multifuncional L555	5,601.72
Sin número	Epson impresoras multifuncional L555	5,601.72
Sin número	Epson impresoras multifuncional L555	5,601.72
Sin número	Epson impresoras multifuncional L555	5,601.72
Sin número	HP Impresora multifuncional color Laserjet PRO MFP M476NW	18,000.00
Sin número	Computadora portatil marca hp pavilion 14R218LA	10,000.00
Sin número	Multifuncional inyección de tinta canon pixma	2,500.00

RELACIÓN DE BIENES QUE COMPONEN SU PATRIMONIO

Cuenta Pública al 31 de marzo de 2016

CÓDIGO	DESCRIPCIÓN DEL BIEN	VALOR EN LIBROS
Sin número	Videograbadora Sony HDRFX7	43,906.00
Sin número	Pizarron Interactivo Plyvision TS820	38,100.20
Sin número	Proyector Viewsonic PJD6253	14,952.40
Sin número	Cuatri pizarrones electrónicos interactivo marca Didaktrón 85"	138,504.00
Sin número	Cuatri muebles rack para resguardo, control y operación de equipos audiovisuales	29,928.00
Sin número	Cuatro sistemas de control de medios marca Didaktrón	25,288.00
Sin número	Cuatro amplificadores-mezcladores marca didaktrón	21,228.00
Sin número	Cuatro bocinas marca Yamaha mod. NS-AW150	20,184.00
Sin número	Cuatro cañones proyector marca NEC NP M300W	82,262.56
Sin número	Cuatro computadoras de escritorio "all in one" marca HP 4300	78,726.88
Sin número	Cuatro modulos de grabacion para salón de clases prototipo, incluye 4 camara	284,408.80
Sin número	Cuatro Instalaciones, configuraciones	44,080.00
6030013100016	Proyector marca Benq modelo MS502	8,806.91
6030013100017	Proyector marca Benq modelo MS503	8,806.91
6030013100018	Proyector marca Benq modelo MS504	8,806.91
6030013100019	Proyector marca Benq modelo MS505	8,806.91
6030013100020	Proyector marca Benq modelo MS506	8,806.91
6030013100021	Proyector marca Benq modelo MS507	8,806.91
6030013100022	Proyector marca Benq modelo MS508	8,806.91
6030013100023	Proyector marca Benq modelo MS509	8,806.91
6030013100024	Proyector marca Benq modelo MS510	8,806.91
6030013100025	Proyector marca Benq modelo MS511	8,806.91
6030013100026	Proyector marca Benq modelo MS512	8,806.91
6030013100027	Proyector marca Benq modelo MS513	8,806.90
6030013100028	Proyector marca Benq modelo MS514	8,806.90
6030013100029	Proyector marca Benq modelo MS515	8,806.90
6030013100030	Proyector marca Benq modelo MS516	8,806.90
6030013100031	Proyector marca Benq modelo MS517	8,806.90
6030013100032	Proyector marca Benq modelo MS518	8,806.90
6030013100033	Proyector marca Benq modelo MS519	8,806.90
6030013100034	Proyector marca Benq modelo MS520	8,806.90
6030013100035	Proyector marca Benq modelo MS521	8,806.90
6030014100014	Binoculares 10-30x60 CF (KN 2124)	2,610.00
6030014100015	Binoculares 10-30x60 CF (KN 2124)	2,610.00
6030014100016	Binoculares 10-30x60 CF (KN 2124)	2,610.00
6030014100017	Binoculares 10-30x60 CF (KN 2124)	2,610.00
6030014100018	Binoculares 10-30x60 CF (KN 2124)	2,610.00
6030014100019	Binoculares 10-30x60 CF (KN 2124)	2,610.00
6030014100020	Binoculares 10-30x60 CF (KN 2124)	2,610.00
6030014100021	Binoculares 10-30x60 CF (KN 2124)	2,610.00
6030014100022	Binoculares 10-30x60 CF (KN 2124)	2,610.00
6030014100240	Grabadora de voz digital	1,958.89
6030014100241	Grabadora de voz digital	1,958.89
Sin número	Cinco cámaras fotográficas semiprofesionales marca Canón modelo EOS Rebelde	50,025.00
Sin número	Cinco cámaras de Videos Simiprofesional marca Canón modelo EOS 7D	158,979.45
Sin número	Cinco triple Manfrotto modelo 190 XB	38,989.92
Sin número	Cinco tarjetas Digitalizadoras marca Wacom modelo Intous4 PTK640	39,905.74
Sin número	Cinco tarjetad Capturadorad de Video marca Pinnacle mod. Studio Moviebox	13,630.00
Sin número	Pantalla para exteriores marca Da-lite modelo 88705	41,620.80
Sin número	Camara marca Sony Cybershot 14.1 MPX	3,596.00
Sin número	Cybershot DSCWX10, No de serie 8468074	5,999.00
Sin número	Camara Fotográfica digital Canon EOS Rebel	17,040.40
6030006118569	Camara dig Nikon Coolpix S2600	1,399.20
Sin número	Torre metalica a dos agujas acanalada con dimensiones de 2.5m x 2.5m y 6m de altura, piso, rampa y esca	250,000.00
Sin número	Kit para practica muro de escalada para 10 personas	310,424.70
Sin número	Diez tambores reglamentarios, con aro de aluminio, portacajas y baquetas	7,499.98

RELACIÓN DE BIENES QUE COMPONEN SU PATRIMONIO

Cuenta Pública al 31 de marzo de 2016

CÓDIGO	DESCRIPCIÓN DEL BIEN	Fecha:	VALOR EN LIBROS
Sin número	Diez cornetas reglamentarias con boquillas		
Sin número	Veinte juegos de golpe		3,499.95
6030013100168	Bolsa para dormir		580.00
6030013100169	Bolsa para dormir		3,283.13
6030013100170	Bolsa para dormir		3,283.13
6030013100171	Bolsa para dormir		3,283.13
6030013100172	Bolsa para dormir		3,283.13
6030013100173	Bolsa para dormir		3,283.13
6030013100174	Bolsa para dormir		3,283.13
6030013100175	Bolsa para dormir		3,283.13
6030013100176	Bolsa para dormir		3,283.13
6030013100177	Bolsa para dormir		3,283.13
6030013100178	Bolsa para dormir		3,283.13
6030013100179	Bolsa para dormir		3,283.13
6030013100180	Bolsa para dormir		3,283.13
6030013100181	Bolsa para dormir		3,283.13
6030013100182	Bolsa para dormir		3,283.13
6030013100183	Bolsa para dormir		3,283.12
6030013100184	Bolsa para dormir		3,283.12
6030013100185	Bolsa para dormir		3,283.12
6030013100186	Bolsa para dormir		3,283.12
6030013100187	Bolsa para dormir		3,283.12
6030013100188	Bolsa para dormir		3,283.12
6030013100189	Bolsa para dormir		3,283.12
6030013100190	Bolsa para dormir		3,283.12
6030013100191	Bolsa para dormir		3,283.12
6030013100192	Bolsa para dormir		3,283.12
6030013100193	Bolsa para dormir		3,283.12
6030013100194	Bolsa para dormir		3,283.12
6030013100195	Bolsa para dormir		3,283.12
6030013100148	Casa de campaña		3,033.56
6030013100149	Casa de campaña		3,033.56
6030013100150	Casa de campaña		3,033.55
6030013100151	Casa de campaña		3,033.55
6030013100152	Casa de campaña		3,033.55
6030013100153	Casa de campaña		3,033.55
6030013100154	Casa de campaña		3,033.55
6030013100155	Casa de campaña		3,033.55
6030013100156	Casa de campaña		3,033.55
6030013100157	Casa de campaña		3,033.55
6030013100158	Casa de campaña		3,033.55
6030013100159	Casa de campaña		3,033.55
6030013100160	Casa de campaña		3,033.55
6030013100161	Casa de campaña		3,033.55
6030013100162	Casa de campaña		3,033.55
6030013100163	Casa de campaña		3,033.55
6030013100164	Casa de campaña		3,033.55
6030013100165	Casa de campaña		3,033.55
6030013100166	Casa de campaña		3,033.55
6030013100167	Casa de campaña		3,033.55
6030013100196	Mochila de excursión		1,287.54
6030013100197	Mochila de excursión		1,287.53
6030013100198	Mochila de excursión		1,287.53
6030013100199	Mochila de excursión		1,287.53
6030013100200	Mochila de excursión		1,287.53
6030013100201	Mochila de excursión		1,287.53

RELACION DE BIENES QUE COMPONEN SU PATRIMONIO
Cuenta Pública al 31 de marzo de 2016

CÓDIGO	DESCRIPCIÓN DEL BIEN	VALOR EN LIBROS
Sin número	Benq Videoprojector MX525 Tecnología de visualización	9,088.60
Sin número	Benq Videoprojector MX525 Tecnología de visualización	9,088.60
Sin número	Benq Videoprojector MX525 Tecnología de visualización	9,088.60
Sin número	Benq Videoprojector MX525 Tecnología de visualización	9,088.60
Sin número	Benq Videoprojector MX525 Tecnología de visualización	9,088.60
Sin número	Benq Videoprojector MX525 Tecnología de visualización	9,088.60
Sin número	Benq Videoprojector MX525 Tecnología de visualización	9,088.60
Sin número	Benq Videoprojector MX525 Tecnología de visualización	9,088.60
Sin número	Benq Videoprojector MX525 Tecnología de visualización	9,088.60
Sin número	Benq Videoprojector MX525 Tecnología de visualización	9,088.60
Sin número	Benq Videoprojector MX525 Tecnología de visualización	9,088.60
Sin número	Benq Videoprojector MX525 Tecnología de visualización	9,088.60
Sin número	Benq Videoprojector MX525 Tecnología de visualización	9,088.60
Sin número	Benq Videoprojector MX525 Tecnología de visualización	9,088.60
Sin número	Benq Videoprojector MX525 Tecnología de visualización	9,088.60
1243	Equipo Instrumental Medico y de Laboratorio	21,649,631.24
Sin número	Activo no identificado	2,317,799.63
Sin número	Thermomixer	108,025.20
Sin número	Microcentrifuga refrigerada	92,685.00
Sin número	Espectrofotometro con accesorios	109,779.00
Sin número	Fotodocumentador con accesorios	206,820.75
Sin número	Electropotador con accesorios	184,357.13
Sin número	Camara horizontal para electroforesis	12,432.00
Sin número	Fuente de poder para camara de electroforesis	35,200.88
Sin número	Ultracongelador vertical	51,615.00
Sin número	Ultracongelador horizontal temperatura -10°C -86°C.	150,738.00
Sin número	Termociclador de gradiente	199,827.75
Sin número	Microcentrifuga no refrigerada	30,691.50
Sin número	Camara horizontal mini para electroforesis	10,114.88
Sin número	Modulo de reacción para PCR	457,236.75
Sin número	Camara vertical con accesorios	25,724.25
Sin número	Camara vertical mini	18,495.36
Sin número	Medidor de PH de mesa -2.00 A 16.00. calibración automatica	7,302.20
Sin número	Dos sofas de 2 plazas	10,000.00
Sin número	Pantalla de television	10,700.00
Sin número	Juego de sala	14,500.00
Sin número	Juego de mesas	3,500.00
Sin número	Alfombra decorativa	2,500.00
Sin número	Cuadro decorativo	3,250.00
Sin número	Juego de esferas	550.00
Sin número	Telefono inalambrico	600.00
Sin número	Juego de revisteros	950.00
Sin número	Planta decorativa	1,650.00
Sin número	Cenicero cilindrico	1,300.00
Sin número	Tres carros multiusos	12,000.00
Sin número	Equipo de seguridad	8,500.00
Sin número	Fax alambrico	2,150.00
Sin número	Equipo de computo	8,700.00
Sin número	Dos telefonos inalambricos	1,600.00
Sin número	Silla ejecutiva	1,600.00
Sin número	Reproductor de DVD	1,050.00
Sin número	Caja registradora	2,450.00
Sin número	Letreros informativos	1,000.00
Sin número	Walkies talkies	1,950.00
Sin número	Numero de habitacion	250.00
Sin número	Frigobar de 2 pies	2,200.00
Sin número	Cinco bancos tipo periquera	3,750.00

RELACION DE BIENES QUE COMPONEN SU PATRIMONIO

Cuenta Pública al 31 de marzo de 2016

CÓDIGO	DESCRIPCIÓN DEL BIEN	Fecha:	VALOR EN LIBROS
Sin número	Sesto de basura		600.00
Sin número	Recamara King size		28,000.00
Sin número	Caja fuerte		4,600.00
Sin número	Cuadro decorativo		850.00
Sin número	Dos telefonos inalambricos		1,200.00
Sin número	Dos mesas de noche		2,700.00
Sin número	Tres sestos de basuras		1,800.00
Sin número	Cuatro lamparas para buro		2,000.00
Sin número	Diez toallas de baño		3,600.00
Sin número	Diez toallas de mano		1,000.00
Sin número	Seis toallas faciales		600.00
Sin número	Cuatro juegos de sabanas		5,200.00
Sin número	Cuatro endredones		14,000.00
Sin número	Cuatro proyectores de colchon		2,800.00
Sin número	Seis Almohadas king size		2,100.00
Sin número	Seis cojines decorativos		1,800.00
Sin número	Seis almohadas matrimoniales		1,500.00
Sin número	Dos secadoras ionicas		1,300.00
Sin número	Dos relojes despertador		1,200.00
Sin número	Juego de ganchos		350.00
Sin número	Plancha electrica		550.00
Sin número	Espejo decorativo		900.00
Sin número	Silla ejecutiva		2,050.00
Sin número	Archivero alto de oficina		3,750.00
Sin número	Cuatro sillas para visitantes		4,400.00
Sin número	Frigobar de 4 pies		5,200.00
Sin número	Cuadro decorativo		2,500.00
Sin número	Comedor modelo azteca		3,950.00
Sin número	Tres bancos tipo periquera		2,250.00
Sin número	Cafetera electrica		550.00
Sin número	Horno de microondas		2,000.00
Sin número	Fax alambrico		2,200.00
Sin número	Pantalla de television		6,300.00
Sin número	Mesa de centro		2,700.00
Sin número	Cuadro decorativo		800.00
Sin número	Télefono inalambrico		600.00
Sin número	Sofa cama matrimonial		3,800.00
Sin número	Sesto de basura		600.00
Sin número	Nueve mesas centrales para laboratorio		276,384.38
Sin número	Microscopio Estereoscopio		115,959.40
Sin número	Balanza analitica explorer		115,628.80
Sin número	Sistema de electroforesis		23,014.40
Sin número	Fuente de alimentacion		18,119.20
Sin número	Equipo para estudio de mezcado de liquidos		130,500.00
Sin número	Intercambiador de calor de coraza		407,856.00
Sin número	Extraccion liquido-liquido		550,188.00
Sin número	Absorcion en columna		261,000.00
Sin número	Secador por lecho fluidizado		715,720.00
Sin número	Estudio de un ciclo de refrigeracion		256,360.00
Sin número	Secador por aspercion		458,200.00
Sin número	Medidor de actividad		200,000.00
6030006118767	Electrodo para Potenciometro de vidrio rellenable, mod SG-201 para equipo conductronic mca: Sensorex		2,436.00
6030006118768	Electrodo para Potenciometro de vidrio rellenable, mod SG-201 para equipo conductronic mca: Sensorex		2,436.00
6030006118764	Electrodo para Potenciometro de vidrio rellenable, mod SG-201 para equipo conductronic mca: Sensorex		2,436.00
6030006118765	Electrodo para Potenciometro de vidrio rellenable, mod SG-201 para equipo conductronic mca: Sensorex		2,436.00
6030006118766	Electrodo para Potenciometro de vidrio rellenable, mod SG-201 para equipo conductronic mca: Sensorex		2,436.00

RELACIÓN DE BIENES QUE COMPONEN SU PATRIMONIO

Cuenta Pública al 31 de marzo de 2016

CÓDIGO	DESCRIPCIÓN DEL BIEN	Fecha:	VALOR EN LIBROS
6030006118761	Potenciometro mod. HI-255 BENCHPH/EC500MS&C		19,775.68
6030006118762	Potenciometro mod. HI-255 BENCHPH/EC500MS&C		19,775.68
6030006118756	Parrilla de calentamiento con agitación 18x18cm de 5 a 540 grados de 60 a 1200 RPM		10,363.96
6030006118757	Parrilla de calentamiento con agitación 18x18cm de 5 a 540 grados de 60 a 1200 RPM		10,363.96
6030006118758	Parrilla de calentamiento con agitación 18x18cm de 5 a 540 grados de 60 a 1200 RPM		10,363.96
6030006118759	Parrilla de calentamiento con agitación 18x18cm de 5 a 540 grados de 60 a 1200 RPM		10,363.96
6030006118760	Parrilla de calentamiento con agitación 18x18cm de 5 a 540 grados de 60 a 1200 RPM		10,363.96
6030006118763	Parrilla de calentamiento con agitación 18x18cm de 5 a 540 grados de 60 a 1200 RPM		10,363.97
6030013100134	Equipo Bio-Cane and Canister System recipientes y sistemas thermo scientific		54,067.60
6030013100135	Equipo Soxhelt completo 250 ml marca Kimax		4,904.48
6030013100136	Equipo Soxhelt completo 250 ml marca Kimax		4,904.48
6030013100137	Equipo Soxhelt completo 250 ml marca Kimax		4,904.48
6030013100138	Equipo Soxhelt completo 250 ml marca Kimax		4,904.48
6030013100139	Equipo Soxhelt completo 250 ml marca Kimax		4,904.48
6030013100140	Micropipeta digital de volumen variable de 0.5 µl - 10 µl		1,722.60
6030013100141	Micropipeta digital de volumen variable de 20 µl - 200 µl		1,722.60
6030014100054	Micropipeta digital de volumen variable de 100 µl - 1000 µl		1,722.60
6030014100244	Incubadora vertical doble charola con agitación, mod. CVP-250		167,426.28
6030014100228	Destilador de agua de 8 l/hr		150,606.42
Sin número	Autoclave semeautomatica 90 litros		199,751.01
Sin número	Espectrofotometro UV/VIS de 190 a 1100 NM		149,900.00
Sin número	Horno de hibridación con capacidad de 20 botellas de 35 x 150 MM o 10 botellas de 35 x 300 MM		171,131.00
Sin número	Kit de autoclave semiautomatica de 100L		188,998.80
Sin número	Kit de autoclave semiautomatica de 100L		188,998.80
Sin número	Balanza Analitica con soporte, capacidad 210 G		68,590.80
Sin número	Balanza Analitica con soporte, capacidad 210 G		68,590.80
Sin número	Balanza Analitica con soporte, capacidad 210 G		68,590.80
Sin número	Balanza Analitica con soporte, capacidad 210 G		68,590.80
Sin número	Balanza Analitica con soporte, capacidad 210 G		68,590.80
Sin número	Campana de flujo laminar clase II, tipo A2		77,348.80
Sin número	Campana de flujo laminar clase II, tipo A3		77,348.80
Sin número	Campana de flujo laminar clase II, tipo A4		77,348.80
Sin número	Cromatografo de gases (GC), con automuestreador		949,993.60
Sin número	Cromatografo de liquidos (HPLC) con automuestreador		909,996.80
Sin número	Lector de elisa		167,353.20
Sin número	Lector de elisa		167,353.20
Sin número	Liofilizador fase acuosa con capacidad de 1L		193,116.80
Sin número	Medidor de actividad de agua		99,997.80
Sin número	Medidor de actividad de agua		99,997.80
Sin número	Micro Kjeldahl combinado de destilación		65,371.80
Sin número	Micro Kjeldahl combinado de destilación		65,371.80
Sin número	Microscopio estereoscopio binocular		19,998.40
Sin número	Microscopio estereoscopio binocular		19,998.40
Sin número	Microscopio estereoscopio binocular		19,998.40
Sin número	Microscopio estereoscopio binocular		19,998.40
Sin número	Microscopio estereoscopio binocular		19,998.40
Sin número	Microscopio estereoscopio binocular		19,998.40
Sin número	Microscopio estereoscopio binocular		19,998.40
Sin número	Microscopio estereoscopio binocular		19,998.40
Sin número	Microscopio estereoscopio con cámara integrada		79,982.00
Sin número	Microscopio estereoscopio con cámara integrada		79,982.00
Sin número	Microscopio estereoscopio con cámara integrada		79,982.00
Sin número	Microscopio estereoscopio con cámara integrada		79,982.00
Sin número	Ultra congelador vertical de 23.5 cu marca Nuaire		651,333.04
Sin número	Autoclave horizontal de 150 lts		185,944.52
Sin número	Campana de flujo laminar horizontal de 6 ft		227,282.28
Sin número	Balanza analitica con soporte y capacidad 210G		38,633.00
Sin número	Balanza analitica con soporte y capacidad 210G		38,633.00

RELACION DE BIENES QUE COMPONEN SU PATRIMONIO

Cuenta Pública al 31 de marzo de 2016

Fecha:

CÓDIGO	DESCRIPCIÓN DEL BIEN	VALOR EN LIBROS
Sin número	Balanza analítica con soporte y capacidad 210G	38,633.00
Sin número	Balanza analítica con soporte y capacidad 210G	38,633.00
Sin número	Balanza analítica con soporte y capacidad 210G	38,633.00
Sin número	Balanza analítica con soporte y capacidad 210G	38,633.00
Sin número	Campana de flujo laminar clase II, tipo A2	89,700.91
Sin número	Digestor Kjeldahl para proteínas, unidad de digestión	42,891.00
Sin número	Analizador de nitrógeno proteico con sistema combinado	439,500.00
Sin número	Mufla, control digital con pantalla	43,621.99
Sin número	Mufla, control digital con pantalla	43,621.99
Sin número	Desecador de vidrio	7,150.00
Sin número	Desecador de vidrio	7,150.00
Sin número	Desecador de vidrio	7,150.00
Sin número	Oxitest, soportes de muestras de titanio	165,703.00
Sin número	Refractómetro con porcentaje de alcohol (3)	7,199.93
Sin número	Refractómetro digital, compensación automática de temperatura	12,449.99
Sin número	Refractómetro digital, compensación automática de temperatura	12,449.99
Sin número	Potenciómetro, tipo de sonda electrodo de PH	16,654.99
Sin número	Potenciómetro, tipo de sonda electrodo de PH	16,654.99
Sin número	Potenciómetro, tipo de sonda electrodo de PH	16,654.99
Sin número	Potenciómetro, tipo de sonda electrodo de PH	16,654.99
Sin número	Potenciómetro, tipo de sonda electrodo de PH	16,654.99
Sin número	Equipo para la extracción de grasas, estructura metálica recubierta con pintura epoxi	136,409.99
Sin número	Fibertec 2010, llenado automático de calentamiento automatizado de reactivos en un sistema integrado y ce	396,209.99
Sin número	Espectrofotómetro de absorción torreta automática de lámparas	732,508.00
Sin número	Liofilizador manifold con 8 puertas tipo top press con pantalla LCD	280,026.99
Sin número	Campana para la extracción de gases con medidas exteriores 1200MM x 800MM x 2345 MM altura de la su	175,392.00
Sin número	Incubadora de agitación orbital	101,062.00
Sin número	Contador de colonias automatizado de microorganismos en caja petri	357,198.00
Sin número	Medidor de humedad (humestato)	44,999.99
Sin número	Integrador foliar con medidor de CO2 indice fotosintético	55,534.00
Sin número	Bomba de sholander con tanque de aire comprimido incluido cámara de presión cilíndrica de acero inoxidable	164,392.99
Sin número	Autoclave de laboratorio (25-110 L) mueble exterior	225,449.00
Sin número	Pirómetro rango de medición temperatura	5,870.00
Sin número	Pirómetro rango de medición temperatura	5,870.00
Sin número	Sembrador semiautomatizado microorganismos en caja petri con patrón espital	393,215.99
Sin número	Microscopio de fluorescencia, fuente luz led con lampara de vapor de mercurio hbo	275,566.99
Sin número	Muestreador de aire, control de flujo de aire por una rueda impulsora integrada	53,111.99
Sin número	Medición de fotosíntesis compact mediciones de sistema abierto y cerrado	205,645.00
Sin número	Campana de flujo laminar nivel III (clase 300)	260,744.00
Sin número	Doce microscopios compuestos	182,700.00
Sin número	Doce microscopios estereoscopios	142,680.00
Sin número	Seis balanzas analíticas	154,851.30
Sin número	Seis balanzas triple brazo	19,245.16
Sin número	Tres cajas colplin de vidrio	2,415.12
Sin número	Dieciocho estuches de diseccion	6,681.60
Sin número	Tres microtomos rotatorios	151,338.24
Sin número	Tres campanas de extraccion	246,645.00
Sin número	Tres refrigeradores 26 pies	76,511.28
Sin número	Tres estufas de incubacion	78,964.68
Sin número	Tres autocables portatil	79,044.72
Sin número	Tres polarímetros manual	34,730.40
Sin número	Seis baños maria analogo	100,951.32
Sin número	Tres balanzas p/determinacion	188,149.68
Sin número	Seis colorímetros de bolsillo	80,059.48
Sin número	Seis rotavapores	372,025.92
Sin número	Tres centrifugas clinicas	45,396.60

RELACIÓN DE BIENES QUE COMPONEN SU PATRIMONIO

Cuenta Pública al 31 de marzo de 2016

CÓDIGO	DESCRIPCIÓN DEL BIEN	Fecha:	VALOR EN LIBROS
1244	Vehículo y Equipo de Transporte		10,517,377.08
Sin número	Chasis Ford de 3 toneladas		7,311.70
Sin número	Camión marca Ford F350 modelo 98		304,764.00
Sin número	Automovil VW Pointer 99 S/A		259,000.00
Sin número	MCA. Internacional modelo 1999		533,981.60
Sin número	Windsdar GL Base modelo 1999 Statio		240,450.00
Sin número	VolsWagen Sedan		65,040.00
Sin número	Autobus marca Volvo modelo 2002		1,405,812.22
Sin número	Vehiculo Suburban		419,990.00
Sin número	Vehiculo Nissan Plata		120,400.00
Sin número	Vehiculo marca Nissan color blanco		135,600.00
Sin número	Autobus marca Volvo		2,497,969.56
Sin número	vehiculo marca toyota		330,000.00
Sin número	Vehiculo color blanco Aveo 4PTS		148,000.00
Sin número	Chevrolet Aveo 4PTS 2010		148,000.00
Sin número	Chevrolet Suburban 4x2 2010		560,200.00
Sin número	Chevrolet Aveo 4PTS 2010		148,000.00
60300061029	Autobus con 34 asientos serie 3MN2U62R8DD700264		1,000,000.00
60300061028	Autobus con 34 asientos serie 3MN2U62R1DD700199		1,000,000.00
60300061027	Autobus con 34 asientos, serie 3MN2U62R2DD700311		1,000,000.00
Sin número	Diez Kit para ciclismo de montaña		72,858.00
Sin número	Diez Kit para ciclismo de montaña		120,000.00
1246	Maquinaria, Otros Equipos y Herramientas		25,843,740.14
Sin número	Activos no identificados		19,560,461.96
Sin número	Tractor podadora marca Husquarna modelo LT151		25,000.00
Sin número	Podadora marca Murray modelo 550		4,500.00
Sin número	Motosierra marca Husquarna modelo 61XP		7,800.00
Sin número	Taladro Dewalt 25003 83		2,629.99
Sin número	Compresor 25 lts		2,955.00
6030013100061	Desbrozadora truper a gasolina de 52 cc mango tipo bici para uso rudo con potencia de 1.9 HP		4,803.58
6030013100062	Desbrozadora truper a gasolina de 52 cc mango tipo bici para uso rudo con potencia de 1.9 HP		4,803.58
6030006119067	Bomba completo 3/4 HP c/accesorios		1,289.00
6030014100056	T-100 Thermal Cyciler		72,573.72
6030014100148	Herramienta de crimpeo marca Intellinet		1,160.00
6030014100149	Herramienta de crimpeo marca Intellinet		1,160.00
6030014100097	Sierra cinta 1.5 H.P.		38,048.00
6030014100098	Molino de carne 3/4 H.P.		23,728.96
6030014100099	Rebanadora de carne 1/3 HP 250MM de cuchilla		14,645.00
6030014100100	Empacadora de alto vacio bomba 42x37x18 CMS		45,472.00
6030014100101	Termoselladora 82x65x11 CTMS-500		3,723.60
6030014100105	Carro p/cámara de congelación p/36 charolas 55.5x66.5x184 CM		9,711.52
6030014100106	Carro para emplayadora de vacio de 100x50x85 CM		10,092.00
6030014100109	Batidora industrial para 10KG		11,437.60
6030014100110	Batidora industrial para 10KG		11,437.60
6030014100112	Batidora industrial de 20 litros		10,730.00
6030014100113	Batidora industrial de 20 litros		10,730.00
6030014100185	Laminadora reversible 1/2 HP		24,556.04
6030014100114	Cortadora divisora para 36 tantos		11,043.20
6030014100117	Batidora 6 litros		9,512.00
6030014100118	Batidora 6 litros		9,512.00
6030014100119	Batidora 6 litros		9,512.00
6030014100120	Batidora 6 litros		9,512.00
6030014100053	Batidora 6 litros		9,512.00
6030014100046	Extractor de jugo 400 whatts		2,111.20
6030014100047	Extractor de jugo 400 whatts		2,111.20

RELACION DE BIENES QUE COMPONEN SU PATRIMONIO

Cuenta Pública al 31 de marzo de 2016

CÓDIGO	DESCRIPCIÓN DEL BIEN	VALOR EN LIBROS
6030014100048	Extractor de jugo 400 whatts	2,111.20
6030014100049	Extractor de jugo 400 whatts	2,111.20
6030014100050	Extractor de jugo 400 whatts	2,111.20
6030014100122	Licuadora industrial 12 lt	9,906.40
6030014100123	Licuadora industrial 12 lt	9,906.40
6030014100124	Licuadora industrial 12 lt	9,906.40
6030014100125	Licuadora industrial 12 lt	9,906.40
6030014100126	Licuadora de 5 lt	8,004.00
6030014100127	Licuadora de 5 lt	8,004.00
6030014100128	Licuadora de 5 lt	8,004.00
6030014100129	Licuadora de 5 lt	8,004.00
6030014100186	Máquina lava vajilla LV-250	34,626.00
6030014100187	Turbolicuador de brazo	6,043.60
6030014100188	Turbolicuador de brazo	6,043.60
6030014100189	Turbolicuador de brazo	6,043.60
6030014100190	Máquina para elaborar pasta de acero inoxidable	2,900.00
6030014100191	Máquina para elaborar pasta de acero inoxidable	2,900.00
6030014100192	Máquina para elaborar pasta de acero inoxidable	2,900.00
6030014100163	Tanque estacionario 500 litros	10,119.84
6030014100174	Chafer redondo	4,466.00
6030014100175	Chafer redondo	4,466.00
6030014100176	Chafer redondo	4,466.00
6030014100177	Chafer redondo	4,466.00
6030014100178	Chafer redondo	4,466.00
6030014100179	Chafer redondo	4,466.00
6030014100180	Chafer redondo	4,466.00
6030014100181	Chafer redondo	4,466.00
6030014100182	Chafer redondo	4,466.00
6030014100183	Chafer redondo	4,466.00
Sin número	Motobomba FQ 2x2 6.5 HP	2,880.00
Sin número	Desbrozadora 143R-II 41.5 cc/1.5kw	9,450.00
Sin número	Podadora Honda Mod. GCV160 5.5hp	8,000.00
Sin número	Podadora Honda Mod. GCV160 5.5hp	8,000.00
Sin número	200 Mts de Tubo Hidraulico	1,740.00
Sin número	Cuatro Tubos PVC	459.36
Sin número	Tres Valvulas de esfera	327.12
Sin número	Cisterna 5000 Lts	9,976.00
6030014100246	Metal packed GC column (fist agilent, configuration "A")	23,123.44
6030014100247	LC-NH2 columna de HPLC 5 micras de tamaño de partícula	37,799.76
6030014100248	Kromasil columna c 18 de HPCL 5 micras de tamaño partícula	39,028.20
6030013100066	Tractor de 6 velocidades, 13.5 HP, 38", asiento con respaldo, palanca baja comoda	36,731.84
6030013100063	Podadora de carriola truper de motor a gasolina 6HP de 22	6,176.60
6030013100064	Podadora de carriola truper de motor a gasolina 6HP de 23	6,176.59
6030013100065	Podadora de carriola truper de motor a gasolina 6HP de 24	6,176.59
6030006118733	Picadora de pasto marca Arenas mod-3000 motor Honda 8HP	19,500.00
Sin número	Tractor jardinero marca Joahn Deere, modelo D140 de 22 HP	52,322.99
Sin número	Quince Mochilas de Aspersión	44,970.00
Sin número	Invernadero modelo "Cental Fijo" de una superficie de 340M2 con sistemas de riego incluido	120,000.00
Sin número	Invernadero modelo "Cental Fijo" de una superficie de 340M2 con sistemas de riego incluido	120,000.00
Sin número	Invernadero 288 metros Mod. Batitunel 1000	488,522.40
Sin número	Estufa Industrial con 2 codos PVC y MTR PVC	2,244.00
Sin número	Motor Franklin sumergible	9,300.00
Sin número	Fabricación y diseño de sistema de esterilización en frío	76,409.07
Sin número	Motobomba Koshin	12,500.00
Sin número	Bomba rotativa	21,808.00
Sin número	Motor Franklin 4" sumergible	7,000.00

RELACIÓN DE BIENES QUE COMPONEN SU PATRIMONIO

Cuenta Pública al 31 de marzo de 2016

Página 23 de 30
31/03/2016

CÓDIGO	DESCRIPCIÓN DEL BIEN	VALOR EN LIBROS
Sin número	Tres Incubadoras digital general	157,560.48
Sin número	Oxigeno Industrial	577.00
Sin número	Tanque de Oxigeno Industrial	5,800.00
Sin número	Equipo de corte y soldadura	3,785.00
Sin número	Dos Campanas	12,320.00
Sin número	Enfriador	20,600.00
Sin número	Congelador	7,350.00
Sin número	Horno HBP	7,300.00
6030013100002	Estación total marca GeoMax modelo ZT20R5", serie 2100964	57,331.84
6030013100003	Estación total marca GeoMax modelo ZT205", serie 2150985	57,331.84
6030014100160	Bomba barne 210	3,584.00
6030014100161	Motor Frank 014	6,006.04
6030014100162	Arrancador 009	889.01
Sin número	Engargoladora semiautomática para botes en estructura de acero inoxidable	258,900.00
Sin número	Extractor por arrastre de vapor, volumen de la cámara de extracción de 5.6L	349,800.00
Sin número	Desionizador para agua tipo I	79,750.00
Sin número	Embutidora en aluminio anodizado	24,998.00
Sin número	Embutidora en aluminio anodizado	24,998.00
Sin número	Embutidora en aluminio anodizado	24,998.00
Sin número	Kit destilador de agua capacidad minima de 12 ltrs	140,093.20
Sin número	Termo para almacenamiento de nitrogeno liquido	34,997.20
Sin número	Termo para almacenamiento de nitrogeno liquido	34,997.20
Sin número	Termo para almacenamiento de nitrogeno liquido	34,997.20
Sin número	Termo para almacenamiento de nitrogeno liquido	34,997.20
Sin número	Desionizador para agua tipo I TOC menor a 10 PPB	49,996.00
Sin número	Desionizador para agua tipo I TOC menor a 10 PPB	49,996.00
Sin número	Desionizador para agua tipo I TOC menor a 10 PPB	49,996.00
Sin número	Desionizador para agua tipo I TOC menor a 10 PPB	49,996.00
Sin número	Contenedor de basura con placa 10 ptr de 2"	41,800.00
Sin número	Equipo de extracción por arrastre de vapor	296,206.00
Sin número	Molino de bolas	48,778.00
Sin número	Extractor semi-industrial de jugos cítricos	96,209.24
Sin número	Deshidratador de charolas	4,199.20
Sin número	Deshidratador de charolas	4,199.20
Sin número	Deshidratador de charolas	4,199.20
Sin número	Selladora semiautomática de inducción	146,209.88
Sin número	Molino de carne de alta eficiencia	48,778.00
Sin número	Embutidora hidráulica	52,244.08
Sin número	Empacadora al vacío de doble cámara	145,818.96
Sin número	Estufa de secado	70,953.72
Sin número	Bomba para vacío	10,604.72
Sin número	Bomba para vacío	10,604.72
Sin número	Bomba para vacío	10,604.72
Sin número	Horno de secado al vacío	47,216.64
Sin número	Maquina de hielo	49,748.92
Sin número	Transformador Trifasico	202,536.00
Sin número	Montaje de Transformador	8,000.00
Sin número	Plata para soldar	1,900.00
Sin número	Suministro e Instalación de interruptor	134,960.20
Sin número	Diez Multímetro marca Steren	30,740.00
Sin número	Cinco Osciloscopio Rigol	97,962.00
Sin número	Dos analizador de Espectros	236,582.00
Sin número	Cinco fuentes de voltaje	44,071.30
Sin número	Cinco Cautín Marca steren	9,569.42
Sin número	Cuatro Generador de funciones	108,051.68
6030014100208	Acondicionador de línea marca Vogar Lan-310	46,730.60

RELACION DE BIENES QUE COMPONEN SU PATRIMONIO

Cuenta Pública al 31 de marzo de 2016

CÓDIGO	DESCRIPCIÓN DEL BIEN	VALOR EN LIBROS
6030014100209	Acondicionador de línea marca Vogar Lan-310	46,730.60
Sin número	Acondicionador de línea marca Vogar Lan-310	46,730.60
Sin número	Acondicionador de línea marca Vogar Lan-311	46,730.60
Sin número	Fax marca HP modelo 2140	1,842.08
Sin número	Navegador Satelital	5,998.99
6030013100080	Equipo jabsat evoluitum platform X3	103,824.00
6030013100231	Radio MR350	1,653.50
6030013100232	Radio MR350	1,653.50
6030013100233	Radio MR350	1,653.50
6030013100234	Radio MR350	1,653.50
6030013100235	Radio MR350	1,653.50
6030013100236	Radio MR350	1,653.50
6030013100237	Radio MR350	1,653.50
6030013100238	Radio MR350	1,653.50
6030013100239	Radio MR350	1,653.50
6030013100240	Radio MR350	1,653.50
6030013100241	Radio MR350	1,653.50
6030013100242	Radio MR350	1,653.50
6030013100243	Radio MR350	1,653.50
6030013100244	Radio MR350	1,653.50
6030013100245	Radio MR350	1,653.50
6030013100246	KXTDA-0191XJ tarjeta de acceso directo disa c/4	6,652.47
6030014100152	Divisor con amplificador HDM	4,682.68
6030014100242	Terrometro marca Kyoritsu	10,324.00
6030014100243	Terrometro marca Kyoritsu	10,324.00
6030014100227	Antena Ubiquiti NonoBeam M5	4,334.80
6030014100023	Equipo genérico turismo de naturaleza modelo Etrex 20	4,205.00
6030014100025	Equipo genérico turismo de naturaleza modelo Etrex 22	4,205.00
6030014100026	Equipo genérico turismo de naturaleza modelo Etrex 23	4,205.00
6030014100024	Equipo genérico turismo de naturaleza modelo Etrex 21	4,205.00
6030014100027	Equipo genérico turismo de naturaleza modelo Etrex 24	4,205.00
6030014100028	Equipo genérico turismo de naturaleza modelo Etrex 25	4,205.00
6030014100029	Equipo genérico turismo de naturaleza modelo Etrex 26	4,205.00
6030014100031	Equipo genérico turismo de naturaleza modelo Etrex 27	4,205.00
6030014100030	Equipo genérico turismo de naturaleza modelo Etrex 28	4,205.00
6030014100210	Nanostation Loco M5	1,875.00
6030014100211	Nanostation Loco M5	1,875.00
6030014100212	Router Empresarial TP-Link TL-R480T+	1,650.00
6030014100213	Gabinete de 19" para Montaje en Pared, 6 U	4,108.00
sin número	Cable tipo UTP5 (4 pares), Bobina de 305m para exterior	3,684.16
6030014100153	NanoBridge M5 Airmax con antena parabólica de 25dBi	2,756.16
6030014100154	NanoBridge M5 Airmax con antena parabólica de 25dBi	2,756.16
sin número	Equipo GPS marca Lowrance mod. Out&Back	74,195.20
sin número	Transmisor de 150W FM	23,400.00
sin número	FM Antena DP100 1/2 /88-108 MHZ ajustable	3,000.00
sin número	Torre para internet	205,821.48
sin número	Aire acondicionado TVC3	22,968.00
sin número	6Mts de tubo de cobre 3/4	1,276.00
sin número	6Mts de tubo de cobre 3/8	464.00
sin número	Aire acondicionado MPR	11,136.00
sin número	1TG800 Interruptor Termomagnetico	28,145.40
sin número	Equipo de aire acondicionado	36,250.00
sin número	Deshumidificador de 50 pinas/24 lts por día Mca. Frigidaire	5,060.04
sin número	Deshumidificador de 50 pinas/24 lts por día Mca. Frigidaire	5,060.04
sin número	Deshumidificador de 50 pinas/24 lts por día Mca. Frigidaire	5,060.03
sin número	Planta purificadora de agua	100,000.00

RELACION DE BIENES QUE COMPONEN SU PATRIMONIO

Cuenta Pública al 31 de marzo de 2016

CÓDIGO	DESCRIPCIÓN DEL BIEN	Fecha:	VALOR EN LIBROS
sin número	Samsun LTE SM-J700M Galaxy J7 DOR		
sin número	Samsun LTE SM-J700M Galaxy J7 DOR		5,569.00
sin número	Samsun LTE SM-J700M Galaxy J7 DOR		5,569.00
sin número	Samsun LTE SM-J700M Galaxy J7 DOR		5,569.00
sin número	Samsun LTE SM-J700M Galaxy J7 BCO		5,568.99
1247	Colecciones, Obras de Arte Y Objetos Vallosos		
Sin número	Wordl Vision C/CD		1,666,390.58
Sin número	Fundamental del conocimiento con CD		1,400.00
Sin número	Global Interactivo CD		1,400.00
Sin número	Manual de la Educación		1,400.00
Sin número	Mentor de Física y Química CD		1,635.00
Sin número	Enciclopedia de la Psicopedagogía		1,200.00
Sin número	Libro Introduction to mathematical statistics; Robert V. Hogg; 6ta Edicion		1,930.00
Sin número	La Biblia de las recetas industriales 1. Tomo		1,500.00
Sin número	Trece libros para la Tecnología y Sistema de la Información		1,950.00
Sin número	Libro "Sola-Aprendizaje problemas"		3,912.00
Sin número	Libro "9780596006976- C In A Nutshell / Peter Prinz"		6,720.00
Sin número	Libro "9781449301729- Creating A Website, The Missing Manual"		10,786.50
Sin número	Libro "9780470128701- Data Structures: Abstraction And Design Using Java"		16,200.00
Sin número	Libro "9780136086208- Fundamentals Of Database Systems/ Ramez Elmasri"		20,440.80
Sin número	Libro "9780136086208- Fundamentals Of Database Systems/ Ramez Elmasri"		39,258.00
Sin número	Libro "9781449632014- Java Illuminated: An Active Learning Approach/ Julie Anderson"		37,786.50
Sin número	Libro "9780984618101- Just Enough Software Architecture: A Risk-Driven Approach"		18,832.50
Sin número	Un lote de cincuenta y tres libros		64,100.75
Sin número	Un lote de noventa libros		36,498.75
Sin número	Un lote de setenta y un libros		28,706.15
Sin número	Un lote de setenta y cinco libros		33,387.75
Sin número	Un lote de Ochenta libros		35,912.38
Sin número	Un lote de setenta y nueve libros		34,090.31
Sin número	Un lote de treinta y cinco libros		16,903.91
Sin número	Un lote de cincuenta y ocho libros		69,059.00
Sin número	Un lote de sesenta y dos libros		45,411.00
Sin número	Un lote de ochenta y ocho libros		34,493.00
Sin número	Un lote de diez libros		25,035.50
Sin número	Un lote de dieciseis libros		7,842.50
Sin número	Un lote de treinta y seis libros		10,389.10
Sin número	Un lote de treinta y cuatro libros		12,957.05
Sin número	Un lote de setenta y un libros		75,199.78
Sin número	Un lote de setenta y dos libros		64,957.20
Sin número	Un lote de veinte libros		7,277.36
Sin número	Un lote de veintun libros		11,256.27
Sin número	Un lote de veinte libros		10,828.35
Sin número	Un lote de veinte libros		23,212.64
Sin número	Un lote de veintidos libros		11,179.10
Sin número	Un lote de veintidos libros		10,880.27
Sin número	Un lote de treinta y nueve libros		45,448.80
Sin número	Un lote de treinta y dos libros		36,212.64
Sin número	Un lote de treinta y cuatro libros		48,185.00
Sin número	Un lote de veinte libros		19,331.40
Sin número	Un lote de veinte libros		17,878.84
Sin número	Un lote de dieciocho libros		6,375.20
Sin número	Un lote de cuarenta y dos libros		15,740.10
Sin número	Un lote de treinta y ocho libros		14,313.66
Sin número	Un lote de treinta libros		12,838.89
Sin número	Un lote de cuarenta y dos libros		28,969.60
Sin número	Un lote de treinta y cinco libros		14,201.81

RELACIÓN DE BIENES QUE COMPONEN SU PATRIMONIO

Cuenta Pública al 31 de marzo de 2016

Página 26 de 30
31/03/2016

CÓDIGO	DESCRIPCIÓN DEL BIEN	Fecha:	VALOR EN LIBROS
Sin número	Un lote de veintisiete libros		
Sin número	Un lote de cuarenta y ocho libros		64,642.65
Sin número	Un lote de sesenta y tres libros		12,707.16
Sin número	Un lote de cincuenta y ocho libros		29,625.11
Sin número	Un lote de ocho libros		21,247.24
Sin número	Un lote de cincuenta y nueve libros		6,017.72
Sin número	Un lote de cincuenta y ocho libros		25,142.92
Sin número	Un lote de sesenta y dos libros		20,475.00
Sin número	Un lote de cuarenta y siete libros		33,862.33
Sin número	Un lote de cincuenta y cuatro libros		21,411.64
Sin número	Un lote de cincuenta libros		54,827.58
Sin número	Un lote de treinta y seis libros		22,236.40
Sin número	Un lote de tres libros		23,104.27
Sin número	Un lote de veinticinco libros		1,320.15
Sin número	Un lote de sesenta y seis libros		16,955.86
Sin número	Un lote de sesenta y nueve libros		29,253.25
Sin número	Un lote de setenta y cinco libros		24,761.70
Sin número	Un lote de setenta y cinco libros		22,987.80
Sin número	Un lote de setenta y dos libros		19,120.05
Sin número	Un lote de un libro		11,489.04
Sin número	Un lote de treinta libros		2,748.07
Sin número	Libro "Amores altamente peligrosos"		4,990.00
6030013100376	Libro "Como superar la timidez y el miedo a hablar en público"		662.40
6030013100377	Libro "Dependencia emocional"		441.60
6030013100378	Libro "Detección, prevención y tratamiento de dificultades del aprendizaje"		883.20
6030013100379	Libro "Diagnostico psicopedagogico"		441.60
6030013100380	Libro "Evaluación psicología y psicopatología de la familia"		927.36
6030013100381	Libro "Guia practica para el manejo de la esquizofrenia"		1,059.84
6030013100382	Libro "Liberate de la coodependencia"		927.36
6030013100383	Manual de evaluación Psicologica		706.56
6030013100384	Manual de evaluación y entrenamientos de habilidades sociales		2,561.28
6030013100385	Manual tecnica de psicoterapia, un enfoque psicoanalítico		1,148.16
6030013100386	Manual de terapias psicoanaliticas en niños y adolescentes		2,031.36
6030013100387	Manual de urgencias psiquitricas		1,236.48
6030013100388	Manual para el tratamiento cognitivo		2,605.44
6030013100389	Manual para el tratamiento cognitivo vol. 2		1,898.88
6030013100390	Libro "Prisioneros del odio, las bases de la ira"		1898.88
6030013100391	Libro "Psicología y familia"		1,236.48
6030013100392	Libro "Psicopatología de la relación conyugal"		529.92
6030013100393	Libro "Suicidio asistencia clinica guia practica de psiatría medica"		1,501.44
6030013100394	Libro "Terapia cognitiva de la depresión"		794.88
6030013100395	Libro "Test proyectivos, aplicación al diagnostico y tratamiento clinico"		971.52
6030013100396	Libro "Tus preguntas y las respuestas sobre amor y sexo"		883.20
6030013100397	Libro "Usted puede ser feliz, terapia racional emotiva pa"		794.88
6030013100398	Libro "Test neuropsicologicos: fundamentos de una neurología clínica basada en evidencias" Peña Casanov		706.56
6030013100360	Libro "Psicología de la mentira; la; sin autor; Paidos"		1,944.00
6030013100361	Libro "Teoría y práctica de la terapia racional emotivo-conductual; sin autor; SXXI"		567.00
6030013100362	Metodos en las neurociencias cognoscitivas; Pereyra Silvia; manual moderno, El		729.00
6030013100363	Mentes asesinas; la violencia en tu cerebro; Ostrosky; manual moderno, El		189.00
6030013100364	Diccionario consiso de Psicología; A.P.A.; manual moderno, El		263.25
6030013100365	Evaluación psicología historia, fundamentos teórico conceptuales y psicometría; Argon		594.00
6030013100366	Manual de psicoterapia breve, intensiva y de urgencia; Bellak; manual moderno, El		128.25
6030013100367	Agonia muerte y duelo; Corless; manual modemo El		607.50
6030013100368	Pruebas Psicologicas; Hogan; manual moderno, el		776.25
6030013100369	Transtornos graves de la personalidad; Kernberg; manual moderno, el		965.25
6030013100370	Transtornos de personalidad ; Kernberg; manual moderno, El		769.50
6030013100371			769.50

CÓDIGO	DESCRIPCIÓN DEL BIEN	VALOR EN LIBROS
6030013100372	Evaluación infantil I: Fundamentos cognitivos; Sattler; manual moderno, EI	1,343.25
6030013100373	Evaluación infantil II: Aplicaciones conducturales, sociales y clínicas; Sattler; manual moderno, EI	1,343.25
6030013100374	Introducción a la Psicología; Morris Charles; Pearson	315.00
6030013100375	Desarrollo del lenguaje; Owens Robert	321.00
6030013100094	Libro "Preparation for the toefl + cd"	1,149.60
6030013100095	Libro "Preparation for the toefl + cd"	1,149.60
6030013100096	Libro "Preparation for the toefl + cd"	1,149.60
6030013100097	Libro "Preparation for the toefl + cd"	1,149.60
6030013100098	Libro "Preparation for the toefl + cd"	1,149.60
6030013100088	Libro "Latitudes 1 Liv Re + cd"	340.00
6030013100100	Libro "Latitudes 1 Liv Re + cd"	340.00
6030013100101	Libro "Latitudes 1 Liv Re + cd"	340.00
6030013100102	Libro "Latitudes 1 Liv Re + cd"	340.00
6030013100103	Libro "Latitudes 1 Liv Re + cd"	340.00
6030013100104	Libro "Latitudes 1 Liv Re + cd"	340.00
6030013100105	Libro "Latitudes 1 Liv Re + cd"	340.00
6030013100106	Libro "Latitudes 1 Liv Re + cd"	340.00
6030013100107	Libro "Latitudes 1 Liv Re + cd"	340.00
6030013100108	Libro "Latitudes 1 Liv Re + cd"	340.00
6030013100089	Libro "Latitudes 1 Ca hier + cd"	221.00
6030013100109	Libro "Latitudes 1 Ca hier + cd"	221.00
6030013100110	Libro "Latitudes 1 Ca hier + cd"	221.00
6030013100111	Libro "Latitudes 1 Ca hier + cd"	221.00
6030013100112	Libro "Latitudes 1 Ca hier + cd"	221.00
6030013100113	Libro "Latitudes 1 Ca hier + cd"	221.00
6030013100114	Libro "Latitudes 1 Ca hier + cd"	221.00
6030013100115	Libro "Latitudes 1 Ca hier + cd"	221.00
6030013100116	Libro "Latitudes 1 Ca hier + cd"	221.00
6030013100117	Libro "Latitudes 1 Ca hier + cd"	221.00
6030013100090	Libro "Latitudes 2 Liv Re + cd"	340.00
6030013100118	Libro "Latitudes 2 Liv Re + cd"	340.00
6030013100119	Libro "Latitudes 2 Liv Re + cd"	340.00
6030013100120	Libro "Latitudes 2 Liv Re + cd"	340.00
6030013100121	Libro "Latitudes 2 Liv Re + cd"	340.00
6030013100091	Libro "Latitudes 2 Ca hier + cd"	221.00
6030013100122	Libro "Latitudes 2 Ca hier + cd"	221.00
6030013100123	Libro "Latitudes 2 Ca hier + cd"	221.00
6030013100124	Libro "Latitudes 2 Ca hier + cd"	221.00
6030013100125	Libro "Latitudes 2 Ca hier + cd"	221.00
6030013100092	Libro "Latitudes 3 Liv Re + cd"	340.00
6030013100126	Libro "Latitudes 3 Liv Re + cd"	340.00
6030013100127	Libro "Latitudes 3 Liv Re + cd"	340.00
6030013100128	Libro "Latitudes 3 Liv Re + cd"	340.00
6030013100129	Libro "Latitudes 3 Liv Re + cd"	340.00
6030013100093	Libro "Latitudes 3 Ca hier + cd"	221.00
6030013100130	Libro "Latitudes 3 Ca hier + cd"	221.00
6030013100131	Libro "Latitudes 3 Ca hier + cd"	221.00
6030013100132	Libro "Latitudes 3 Ca hier + cd"	221.00
6030013100133	Libro "Latitudes 3 Ca hier + cd"	221.00
6030013100290	Libro "Contabilidad de costos, Ortega Perez"	386.00
6030013100291	Libro "Contabilidad de costos, Ortega Perez"	386.00
6030013100292	Libro "Contabilidad de costos, Ortega Perez"	386.00
6030013100293	Libro "Contabilidad de costos, Ortega Perez"	386.00
6030013100294	Libro "Contabilidad de costos, Ortega Perez"	386.00
6030013100295	Libro "Contabilidad de costos, c/cd, Garcia Colin Juan, McGraw"	442.80
6030013100296	Libro "Contabilidad de costos, c/cd, Garcia Colin Juan, McGraw"	442.80

CÓDIGO	DESCRIPCIÓN DEL BIEN	VALOR EN LIBROS
6030013100297	Libro "Contabilidad de costos, c/cd, Garcia Colin Juan, McGraw"	442.80
6030013100298	Libro "Contabilidad de costos, c/cd, Garcia Colin Juan, McGraw"	442.80
6030013100299	Libro "Contabilidad de costos, c/cd, Garcia Colin Juan, McGraw"	442.80
6030013100300	Libro "Contabilidad Financiera 2, Calleja Bernal Francisco J. Wesley"	451.20
6030013100301	Libro "Contabilidad Financiera 2, Calleja Bernal Francisco J. Wesley"	451.20
6030013100302	Libro "Contabilidad Financiera 2, Calleja Bernal Francisco J. Wesley"	451.20
6030013100303	Libro "Contabilidad Financiera 2, Calleja Bernal Francisco J. Wesley"	451.20
6030013100304	Libro "Contabilidad Financiera 2, Calleja Bernal Francisco J. Wesley"	451.20
6030013100305	Desarrollo de habilidades directivas, Whetten	446.60
6030013100306	Desarrollo de habilidades directivas, Whetten	446.60
6030013100307	Desarrollo de habilidades directivas, Whetten	446.60
6030013100308	Desarrollo de habilidades directivas, Whetten	446.60
6030013100309	Desarrollo de habilidades directivas, Whetten	446.60
6030013100310	Desarrollo de nuevos productos una visión integral, Lerma Kirchener	358.80
6030013100311	Desarrollo de nuevos productos una visión integral, Lerma Kirchener	358.80
6030013100312	Desarrollo de nuevos productos una visión integral, Lerma Kirchener	358.80
6030013100313	Desarrollo de nuevos productos una visión integral, Lerma Kirchener	358.80
6030013100314	Desarrollo de nuevos productos una visión integral, Lerma Kirchener	358.80
6030013100315	Desarrollo de nuevos productos y empresas, Schnarck Kirberg	430.80
6030013100316	Desarrollo de nuevos productos y empresas, Schnarck Kirberg	430.80
6030013100317	Desarrollo de nuevos productos y empresas, Schnarck Kirberg	430.80
6030013100318	Desarrollo de nuevos productos y empresas, Schnarck Kirberg	430.80
6030013100319	Desarrollo de nuevos productos y empresas, Schnarck Kirberg	430.80
6030013100320	Emprendedor, Silvia Jorge Enrique	315.60
6030013100321	Emprendedor, Silvia Jorge Enrique	315.60
6030013100322	Emprendedor, Silvia Jorge Enrique	315.60
6030013100323	Emprendedor, Silvia Jorge Enrique	315.60
6030013100324	Emprendedor, Silvia Jorge Enrique	315.60
6030013100325	Empresas familiares vision latinoamericana, Trevinyo	314.40
6030013100326	Empresas familiares vision latinoamericana, Trevinyo	314.40
6030013100327	Empresas familiares vision latinoamericana, Trevinyo	314.40
6030013100328	Empresas familiares vision latinoamericana, Trevinyo	314.40
6030013100329	Empresas familiares vision latinoamericana, Trevinyo	314.40
6030013100330	Libro "Fundamentos de negociación, Lewicky Roy J. McGraw Hill"	360.00
6030013100331	Libro "Fundamentos de negociación, Lewicky Roy J. McGraw Hill"	360.00
6030013100332	Libro "Fundamentos de negociación, Lewicky Roy J. McGraw Hill"	360.00
6030013100333	Libro "Fundamentos de negociación, Lewicky Roy J. McGraw Hill"	360.00
6030013100334	Libro "Fundamentos de negociación, Lewicky Roy J. McGraw Hill"	360.00
6030013100335	Gestion del talento humano, Chiavenato	457.20
6030013100336	Gestion del talento humano, Chiavenato	457.20
6030013100337	Gestion del talento humano, Chiavenato	457.20
6030013100338	Gestion del talento humano, Chiavenato	457.20
6030013100339	Gestion del talento humano, Chiavenato	457.20
6030013100340	Innovación, Bruce Andy	330.00
6030013100341	Innovación, Bruce Andy	330.00
6030013100342	Innovación, Bruce Andy	330.00
6030013100343	Innovación, Bruce Andy	330.00
6030013100344	Innovación, Bruce Andy	330.00
6030013100345	Innovación de productos, Galindo Cota	180.00
6030013100346	Innovación de productos, Galindo Cota	180.00
6030013100347	Innovación de productos, Galindo Cota	180.00
6030013100348	Innovación de productos, Galindo Cota	180.00
6030013100349	Innovación de productos, Galindo Cota	180.00
6030013100350	Libro "Innovación empresarial arte y ciencia en la creación c/cd, Vrela Villegas"	613.20
6030013100351	Libro "Innovación empresarial arte y ciencia en la creación c/cd, Vrela Villegas"	613.20
6030013100352	Libro "Innovación empresarial arte y ciencia en la creación c/cd, Vrela Villegas"	613.20

Fecha:

CÓDIGO	DESCRIPCIÓN DEL BIEN	VALOR EN LIBROS
6030013100353	Libro "Innovación empresarial arte y ciencia en la creación c/cd, Vrela Villegas"	613.20
6030013100354	Libro "Innovación empresarial arte y ciencia en la creación c/cd, Vrela Villegas"	613.20
6030013100355	Libro "Negociación exitosa, Maddux Robert B., Trillas"	120.00
6030013100356	Libro "Negociación exitosa, Maddux Robert B., Trillas"	120.00
6030013100357	Libro "Negociación exitosa, Maddux Robert B., Trillas"	120.00
6030013100358	Libro "Negociación exitosa, Maddux Robert B., Trillas"	120.00
6030013100359	Libro "Negociación exitosa, Maddux Robert B., Trillas"	120.00
6030013100251	Libro "Biotecnología alimentaria, Garcia Garibay"	837.00
6030013100252	Genes IX, Lewin	1,765.00
6030013100253	Lewin, Celualas, Cassimeris	2,044.00
6030013100254	Molecular Biology of Gene, Watson	2,200.00
6030013100255	Libro "Administración de la cadena de suministro estrategia; Chopra, Sunil"	405.60
6030013100256	Libro "Administración de la cadena de suministro estrategia; Chopra, Sunil"	405.60
6030013100257	Libro "Administración de la cadena de suministro estrategia; Chopra, Sunil"	405.60
6030013100258	Libro "Administración de la cadena de suministro estrategia; Chopra, Sunil"	405.60
6030013100259	Libro "Administración de la cadena de suministro estrategia; Chopra, Sunil"	405.60
6030013100260	Libro "Administración de proyectos c/cd, Gray Clifford"	462.00
6030013100261	Libro "Administración de proyectos c/cd, Gray Clifford"	462.00
6030013100262	Libro "Administración de proyectos c/cd, Gray Clifford"	462.00
6030013100263	Libro "Administración de proyectos c/cd, Gray Clifford"	462.00
6030013100264	Libro "Administración de proyectos c/cd, Gray Clifford"	462.00
6030013100265	Libro "Administración de proyectos guía para el aprendizaje, Rivera Martínez"	336.00
6030013100266	Libro "Administración de proyectos guía para el aprendizaje, Rivera Martínez"	336.00
6030013100267	Libro "Administración de proyectos guía para el aprendizaje, Rivera Martínez"	336.00
6030013100268	Libro "Administración de proyectos guía para el aprendizaje, Rivera Martínez"	336.00
6030013100269	Libro "Administración de proyectos guía para el aprendizaje, Rivera Martínez"	336.00
6030013100270	Libro "Administración de ventas, Jobber"	450.00
6030013100271	Libro "Administración de ventas, Jobber"	450.00
6030013100272	Libro "Administración de ventas, Jobber"	450.00
6030013100273	Libro "Administración de ventas, Jobber"	450.00
6030013100274	Libro "Administración de ventas, Jobber"	450.00
6030013100275	Libro "Administración de ventas, Mercado Hernández, Trillas"	343.20
6030013100276	Libro "Administración de ventas, Mercado Hernández, Trillas"	343.20
6030013100277	Libro "Administración de ventas, Mercado Hernández, Trillas"	343.20
6030013100278	Libro "Administración de ventas, Mercado Hernández, Trillas"	343.20
6030013100279	Libro "Administración de ventas, Mercado Hernández, Trillas"	343.20
6030013100280	Libro "Administración Estratégica, Thompson Peteraf"	466.80
6030013100281	Libro "Administración Estratégica, Thompson Peteraf"	466.80
6030013100282	Libro "Administración Estratégica, Thompson Peteraf"	466.80
6030013100283	Libro "Administración Estratégica, Thompson Peteraf"	466.80
6030013100284	Libro "Administración Estratégica, Thompson Peteraf"	466.80
6030013100285	Libro "Capacitación y desarrollo de personal, Grados Jaime"	280.00
6030013100286	Libro "Capacitación y desarrollo de personal, Grados Jaime"	280.00
6030013100287	Libro "Capacitación y desarrollo de personal, Grados Jaime"	280.00
6030013100288	Libro "Capacitación y desarrollo de personal, Grados Jaime"	280.00
6030013100289	Libro "Capacitación y desarrollo de personal, Grados Jaime"	280.00
1248	Activos Biológicos	44,450.00
sin número	Vaca raza Suiza	9,000.00
sin número	Torete (Donación)	1.00
sin número	Vaquilla (Donación)	1.00
sin número	Vaquilla (Donación)	1.00
sin número	Semental	11,450.00
sin número	Semental	23,997.00
1251	Software	2,532,655.24

CÓDIGO	DESCRIPCIÓN DEL BIEN	VALOR EN LIBROS
6030013100227	Avant (Software)	153,468.00
6030014100245	Software Contpaq Nominas	9,821.72
sin número	Diez Eset Antivirus ENDPOINT SECURITY	8,763.80
sin número	Control 2000 Software Conta Fiscal 2000	217,788.84
sin número	Control 2000 Software Nomina 2000	203,963.84
sin número	Sispac manager software asimilados a sueldos 2015	82,200.04
sin número	Sispac manager software impuestos ISR 2015	82,409.88
sin número	Software corel draw graphics	178,799.96
sin número	Software adobe creative cloud for teams	389,000.20
sin número	Software adobe creative cloud for teams	311,200.16
sin número	Licenciamiento Risk	600,100.00
sin número	Licencias SAS Sistema operativo Windows	178,193.40
sin número	Licencias SAS Sistema operativo Windows	116,945.40

 Mtro. JUAN CARLOS GORDILLO CULEBRO
 RECTOR

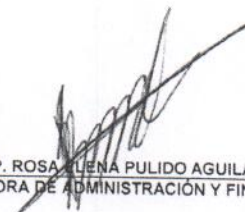
 C.P. ROSA ELENA PULIDO AGUILAR
 DIRECTORA DE ADMINISTRACIÓN Y FINANZAS

"Bajo protesta de decir verdad declaramos que los Estados Financieros y sus notas, son razonablemente correctos y son responsabilidad del emisor".

FORMATOS DE ANÁLISIS

PERIODO: DEL 1 DE ENERO AL 31 DE MARZO DEL 2016
CUENTA: 1246. Maquinaria, Otros Equipos y Herramientas
SCUENTA: 14 Adquisición con Ingresos Propios

Página 1 de 1
31/03/2016

CANTIDAD / DESCRIPCIÓN	Fecha	IMPORTE
Cinco celulares marca Samsun LTE SM-J700M Galaxy J7		27,844.99

SUMA: 27,844.99

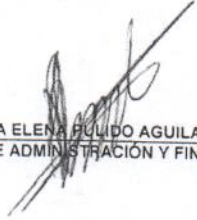
C.P. ROSA ELENA PULIDO AGUILAR
DIRECTORA DE ADMINISTRACIÓN Y FINANZAS

C.P. JULIO EMMANUEL LARA MAYORGA
JEFE DEL DEPARTAMENTO DE CONTABILIDAD

INTEGRACIÓN DE MOVIMIENTOS DE LA HOJA DE TRABAJO (BIENES INMUEBLES, MUEBLES E INTANGIBLES)
DEL 1 DE ENERO AL 31 DE MARZO DEL 2016

Página 1 de 1
Fecha: 31/03/2016

CUENTA	CONCEPTO	MOVIMIENTOS	
		DEBE	HABER
1246	MAQUINARIA, OTROS EQUIPOS Y HERRAMIENTAS		
ADQUISICIÓN:			
a) Presupuestal			
b) Recursos Ajenos			
c) Ingresos Propios		27,844.99	
RECLASIFICACIÓN:			
a) A la cuenta			
b) De la cuenta			
c) Entre Subcuentas			
Transf. Recibidas de otras Dependencias			
Transf. Otorgadas a otras Dependencias			
Incrementos			
Decrementos			
Total Debe / Haber		27,844.99	

C.P. ROSA ELENA PULIDO AGUILAR
DIRECTORA DE ADMINISTRACIÓN Y FINANZAS

C.P. JULIO EMMANUEL LARA MAYORGA
JEFE DEL DEPARTAMENTO DE CONTABILIDAD

ANÁLISIS DE ANTIGÜEDAD DE SALDOS DE CUENTAS DE BALANCE

DEL 1 DE ENERO AL 31 DE MARZO DEL 2016

Página 1 de 1

Fecha: 31/03/2016

CUENTA		MOVIMIENTOS		
NÚMERO	NOMBRE	AÑO	IMPORTE	SALDO
1116	Depósitos de Fondos de Terceros en Garantía y/o Administración			184,177.00
		2013	184,177.00	
1123	Deudores Diversos por Cobrar a Corto Plazo			168,154.76
		2016	160,792.76	
		2012	7,362.00	
1231	Terrenos			1,000,000.00
		2011	500,000.00	
		1998	500,000.00	
1233	Edificios No habitacionales			107,003,175.22
		2015	3,123,558.65	
		2013	397,731.01	
		2012	32,273,118.79	
		2010	696,822.00	
		2008	21,464,149.59	
		2006	11,112,604.17	
		2004	150,000.00	
		2003	16,678,234.42	
		1999	13,124,522.02	
		1998	7,982,434.57	
1236	Construcciones en Proceso en Bienes Propios			110,740.00
		2015	80,000.00	
		2014	30,740.00	
1279	Otros Activos Diferidos			7,677,780.48
		2016	1,305,924.63	
		2015	5,060,397.70	
		2014	1,311,458.15	
2111	Servicios Personales por Pagar a Corto Plazo			(156.17)
		2016	(156.17)	
2117	Retenciones y Contribuciones por Pagar a Corto Plazo			1,290,263.45
		2016	1,295,287.80	
		2015	(426.23)	
		2014	(4,598.12)	
2119	Otras Cuentas por Pagar a Corto Plazo			3,686,017.80
		2016	2,800,062.27	
		2015	822,380.87	
		2014	25,123.46	
		2013	3,750.00	
		2012	15,948.07	
		2011	18,763.13	

C.P. ROSA ELBA PULIDO AGUILAR
DIRECTORA DE ADMINISTRACIÓN Y FINANZAS

C.P. JULIO EMMANUEL LARA MAYORGA
JEFE DEL DEPARTAMENTO DE CONTABILIDAD

DEL 1 DE ENERO AL 31 DE MARZO DEL 2016

Fecha: Página 1 de 1
31/03/2016

No. DE CUENTA SUBCUENTA	NOMBRE	IMPORTE		JUSTIFICACIÓN
		DEBE	HABER	
5591	Gastos de Ejercicios Anteriores			
11	Gastos de Operación de Años Anteriores	637,771.17		1
5599	Otros Gastos Varios			
4	Gastos de Inversión		332,746.43	2

 C.P. ROSA ELENA PULIDO AGUILAR
 DIRECTORA DE ADMINISTRACIÓN Y FINANZAS

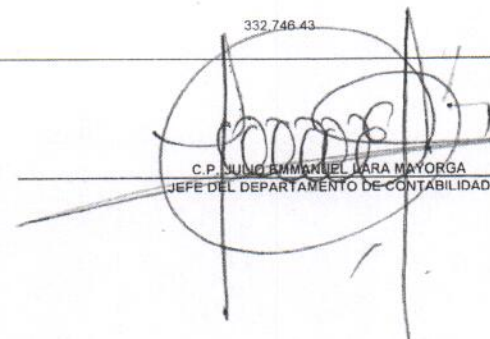
 C.P. NUNCIO EMMANUEL LARA MAYORGA
 JEFE DEL DEPARTAMENTO DE CONTABILIDAD



JUSTIFICACIÓN DE LA INTEGRACIÓN DE INGRESOS, BENEFICIOS, GASTOS Y PÉRDIDAS

1. La cantidad de **\$ 637,771.17** Corresponde a los gastos generados por el recurso de los remanentes de ejercicios anteriores del federal, estatal e ingresos propios por la adquisición de bienes y servicios generales (son gastos de promoción, juegos deportivos, titulación y otros gastos autorizados por el H. Consejo Directivo de la Institución).
2. El importe de **\$ 332,746.43** Se integra por los gastos generados por la adquisición de bienes o servicios por los proyectos concertado del Gobierno Federal como son: PROYECTO A (Estudio de la Diversidad de Bacterias Nodulantes en Leguminosas Nativas de Diferentes Regiones de la República Mexicana), PROFOCIE del ejercicio 2014 y 2015 (Programa del Fortalecimiento de la Calidad de las Instituciones Educativas) y Sep Unad Cau (Secretaría de Educación Pública, Universidad Nacional Abierta y a Distancia, Centro de Acceso y Apoyo Universitario)

INTEGRACIÓN DEL SALDO EN BANCOS / DEPENDENCIAS Y OTROS

DEL 1 DE ENERO AL 31 DE MARZO DEL 2016

Página 1 de 1

Fecha: 31/03/2016

CUENTA BANCARIA		APLICACIÓN	
NOMBRE	SALDO S/ESTADO DE SITUACIÓN FINANCIERA	NÚMERO DE CONTRACUENTA	IMPORTE
65501667687 Subsidio Estatal Santander UTS	2,501,556.25	2111	0.01
		2117	634,706.42
		2119	2,837,683.51
		3262	(970,833.69)
65501701942 Ingresos Propios Santander UTS	4,023,412.28	2119	3,750.00
		4399	4,751,079.34
		3262	(731,417.06)
1878141 Ingresos Propios Banamex	4,676,111.05	4399	4,394,131.78
		3262	281,979.27
65500576802 Subsidio Federal Santander UTS	3,570,103.00	2111	(156.18)
		2117	655,557.10
		2119	430,245.94
		3262	2,484,456.14
65501697425 Remanente de Ejercicios Anteriores Santander UTS	4,193,580.86	2119	2,037.00
		4399	13,856,239.78
		3262	(9,664,695.92)
65502407389 Promep Santander UTS	130,695.80	4399	130,695.80
65502505627 Sep Unad Cau Santander UTS	131,422.47	2117	(0.35)
		4399	150,709.55
		3262	(19,286.73)
65503200336 UTS Promep A	7,770.73	2119	2.00
		4399	7,768.73
639398 Fondo de Apoyo a la Calidad 2012	2,966,292.29	2119	412,299.35
		4399	2,552,973.64
		3262	1,019.30
65504022927 fondo Apoyo a la Calidad 2013 Santander UTS	572,605.95	4399	618,063.33
		3262	(45,457.38)
65504110958 Proyecto A Santander UTS	9,997.64	2117	0.28
		4399	22,597.36
		3262	(12,600.00)
65505114256 UTS convocatoria AFYDICYT	2.76	4399	2.76
65505248939 Convocatoria PROEXOES 2015	721,712.42	4399	5,656,181.00
		3262	(4,934,468.58)
65505330785 Profocie 2015 Santander UTS	753,620.70	4399	1,044,269.62
		3262	(290,648.92)
65504755894 Proyecto Profocie Santander UTS		4399	18,109.43
		3262	(18,109.43)
65505022024 Cimmyt 2015 Santander UTS		4399	232.00
		3262	(232.00)
SUMAS:	24,258,884.20		24,258,884.20

C.P. ROSA ELENA PUJIDO AGUILAR
DIRECTORA DE ADMINISTRACIÓN Y FINANZAS

S.P. JULIO EMMANUEL LARA MAYORGA
JEFE DEL DEPARTAMENTO DE CONTABILIDAD

DEL 1 DE ENERO AL 31 DE MARZO DEL 2016

Página 1 de 1
 Fecha: 31/03/2016

FUENTE DE FINANCIAMIENTO	PASIVOS								TOTAL	
	2111	2112	2113	2114	2115	2117	2118	2269		
	SERVICIOS PERSONALES POR PAGAR A CORTO PLAZO	PROVEEDORES POR PAGAR A CORTO PLAZO	CONTRATISTAS POR OBRAS PÚBLICAS POR PAGAR A CORTO PLAZO	PARTICIPACIONES Y APORTACIONES POR PAGAR A CORTO PLAZO	TRANSFERENCIAS OTORGADAS POR PAGAR A CORTO PLAZO	RETENCIONES Y CONTRIBUCIONES POR PAGAR A CORTO PLAZO	OTRAS CUENTAS POR PAGAR A CORTO PLAZO	OTRAS PROVISIONES A LARGO PLAZO		
CLAVE	NOMBRE								IMPORTE	
5811	Fondo General de Participaciones	0.01								
5933	Otros Subsidios	(156.18)								
	Ingresos Propios					634,706.42	2,937,683.51	3,665,407.57		7,137,797.51
						655,557.10	430,245.94			1,085,646.86
						(0.07)	418,088.35			418,088.28
SUMAS:		(156.17)				1,290,263.45	3,686,017.80	3,665,407.57		8,641,632.65

C.P. ROSA ELIZABETH FUJIDO AGUILAR
 DIRECTORA DE ADMINISTRACIÓN Y FINANZAS

C.P. JULIO EMMANUEL LARA MAYORGA
 JEFE DEL DEPARTAMENTO DE CONTABILIDAD

DEL 1 DE ENERO AL 31 DE MARZO DEL 2016

Página 1 de 1

Fecha: 31/03/2016

BANCOS / DEPENDENCIAS Y OTROS		SALDO SEGÚN ESTADO DE SITUACIÓN FINANCIERA	MOVIMIENTOS			SALDO SEGÚN ESTADO DE CUENTA	CONCEPTO DE LOS CARGOS Y ABONOS POR REGISTRAR
NOMBRE DEL BANCO, NÚMERO Y NOMBRE DE LA CUENTA BANCARIA	CLAVE Y NOMBRE DE LA FUENTE DE FINANCIAMIENTO		(+) CHEQUES EN CIRCULACIÓN	(-) CARGOS POR REGISTRAR	(+) ABONOS POR REGISTRAR		
Banco Santander (México), S.A.							
65501867687 Universidad Tecnológica de la Selva Subsidio Estatal	5811 Fondo General de Participaciones	2,501,556.25	1,636,377.83	1,964,908.71	36.98	2,173,062.15	En cargos por registrar es por trapasos entre cuentas, sin embargo, los cheques estan en circulación y no han sido registrados por el banco y en abonos por registrar son montos que el banco pago de menos del valor nominal de cinco cheques.
65501701942 Universidad Tecnológica de la Selva Ingresos Propios	Recursos Propios	4,023,412.28		12,465.36	(0.06)	4,010,946.86	En cargos por registrar es por trapasos entre cuentas, sin embargo, los cheques estan en circulación y no han sido registrados por el banco y en abonos por registrar son montos que el banco pago de más del valor nominal de un cheque.
65500576802 Universidad Tecnológica de la Selva Subsidio Federal	5933 Otros Subsidios	3,570,103.00	2,190,630.84	1,264,647.84	9.58	4,496,095.58	En cargos por registrar es por trapasos entre cuentas, sin embargo, los cheques estan en circulación y no han sido registrados por el banco y en abonos por registrar son montos que el banco pago de menos del valor nominal del cheque.
65501697425 Universidad Tecnológica de la Selva Economías Ejercicios Anteriores	Recursos Propios	4,193,580.86	25,299.44	32,140.66		4,186,739.64	En cargos por registrar es por trapasos entre cuentas, sin embargo, los cheques estan en circulación y no han sido registrados por el banco.
65502407389 Universidad Tecnológica de la Selva Promep	5933 Otros Subsidios	130,695.80				130,695.80	
65502505627 Universidad Tecnológica de la Selva Sep Unad Cau	5933 Otros Subsidios	131,422.47				131,422.47	
65503200336 Universidad Tecnológica de la Selva Promep A	5933 Otros Subsidios	7,770.73				7,770.73	
65504022927 Universidad Tecnológica de la Selva FAC 2013	5933 Otros Subsidios	572,605.95				572,605.95	
65504110958 Universidad Tecnológica de la Selva Proyecto A	5933 Otros Subsidios	9,997.64	719.00			10,716.64	
65504440945 Universidad Tecnológica de la Selva Conacyt Capp UTS	5933 Otros Subsidios						
65504755894 Universidad Tecnológica de la Selva Profocle 2014	5933 Otros Subsidios						
65505114256 Universidad Tecnológica de la Selva Convocatoria Atydicyt	5933 Otros Subsidios	2.76	1,553,082.24			1,553,085.00	
65505022024 Universidad Tecnológica de la Selva Cimmyl 2015	5933 Otros Subsidios						
65505248939 Universidad Tecnológica de la Selva Convocatoria Proexoees	5933 Otros Subsidios	721,712.42	4,836,013.26			5,557,725.68	
65505330785 Universidad Tecnológica de la Selva Profocle 2015	5933 Otros Subsidios	753,620.70	26,777.95			780,398.65	
Banco Nacional de México, S.A.							
1878141 Ingresos Propios	Recursos Propios	4,676,111.05				4,676,111.05	
639398 Fondo de Apoyo a la Calidad 2012	5933 Otros Subsidios	2,966,292.29				2,966,292.29	
SUMAS:		24,258,884.20	10,268,900.36	3,274,162.57	46.50	31,253,668.49	

C.P. ROSA ELENA PULIDO AGUILAR
DIRECTORA DE ADMINISTRACIÓN Y FINANZAS

C.P. JULIO EMMANUEL LARA MAYORGA
JEFE DEL DEPARTAMENTO DE CONTABILIDAD