



GOBIERNO DEL  
ESTADO DE CHIAPAS

UNIVERSIDAD TECNOLÓGICA DE LA SELVA

0000  
CHIAPAS NOS UNE

# ESTADOS FINANCIEROS

JUNIO

EJERCICIO FISCAL  
2015

Fecha: 03/08/2015

CONCEPTO	2015	2014	CONCEPTO	2015	2014
<b>ACTIVO</b>			<b>PASIVO</b>		
<b>Activo Circulante</b>			<b>Activo Circulante</b>		
Efectivo y Equivalentes	57,627,888.92	56,662,698.60	Cuentas por Pagar a Corto Plazo	1,609,932.76	7,159,177.13
Efectivo	35,000.00	0	Servicios Personales por Pagar a Corto Plazo	5,988.34	5,988.32
Bancos/Tesorería	0	0	Proveedores por Pagar a Corto Plazo	0	0
Bancos/Dependencias y Otros	47,475,251.57	48,609,156.13	Contratistas por Obras Públicas por Pagar a Corto Plazo	0	0
Inversiones Temporales (hasta 3 meses)	0	0	Participaciones y Aportaciones por Pagar a Corto Plazo	0	0
Fondos con Afectación Específica	10,117,637.35	8,053,542.47	Transferencias Otorgadas por Pagar a Corto Plazo	0	0
Depósitos de Fondos de Terceros en Garantía y/o Administración	0	0	Retenciones y Contribuciones por Pagar a Corto Plazo	1,506,035.58	7,080,480.33
Otros Efectivos y Equivalentes	0	0	Otras Cuentas por Pagar a Corto Plazo	97,908.84	72,708.48
Derechos a Recibir Efectivo o Equivalentes	179,336.04	50,784.93	Documentos por Pagar a Corto Plazo	0	0
Inversiones Financieras a Corto Plazo	0	0	Otros Documentos por Pagar a Corto Plazo	0	0
Cuentas por Cobrar a Corto Plazo	100,000.00	20,000.00	Porción a Corto Plazo de la Deuda Pública	0	0
Deudores Diversos por Cobrar a Corto Plazo	76,100.04	30,250.93	Porción a Corto Plazo de la Deuda Pública Interna	0	0
Ingresos por Recuperar a Corto Plazo	0	0	Fondos y Bienes de Terceros en Garantía y/o Administración a Corto Plazo	0	0
Deudores por Anticipos de la Tesorería a Corto Plazo	0	0	Fondos en Garantía a Corto Plazo	0	0
Préstamos Otorgados a Corto Plazo	0	0	Fondos en Administración a Corto Plazo	0	0
Otros Derechos a Recibir Efectivo o Equivalentes a Corto Plazo	1,236.00	534.00	Fondos Contingentes a Corto Plazo	0	0
Derechos a Recibir Bienes o Servicios	259,430.14	2,730.00	Fondos de Fideicomisos, mandatos y Contratos Análogos a Corto Plazo	0	0
Anticipo a Proveedores por Adquisición de Bienes y Prestación de Serv. a Corto Plazo	259,430.14	2,730.00	Otros Fondos de Terceros en Garantía y/o Administración a Corto Plazo	0	0
Anticipo a Proveedores por Adquisición de Bienes Inmuebles y Muebles a Corto Plazo	0	0	Valores y Bienes en garantía a Corto Plazo	0	0
Anticipo a Contratistas por Obras Públicas a Corto Plazo	0	0	Provisiones a Corto Plazo	0	0
Inventarios	0	0	Provisión para Demandas y Juicios a Corto Plazo	0	0
Inventario de Mercancías para Venta	0	0	Otros Pasivos a Corto Plazo	0	0
Inventario de Mercancías en Proceso de Elaboración	0	0	Ingresos por Clasificar	0	0
Bienes en Tránsito	0	0	Recaudación por Participar	0	0
Almacenes	0	0	Otros Pasivos Circulantes	0	0
Almacén de Materiales y Suministros de Consumo	0	0			
Estimación por Pérdida o Deterioro de Activos Circulantes	0	0	<b>Total de Pasivos Circulantes</b>	<b>1,609,932.76</b>	<b>7,159,177.13</b>
Estimaciones para cuentas incobrables por Derechos a Rec. Efec. O Equiv	0	0			
Otros Activos Circulantes	234,177.00	184,177.00	<b>Pasivo No Circulante</b>		
Valores en Garantía	234,177.00	184,177.00	Documentos por Pagar a Largo Plazo	0	0
<b>Total de Activos Circulantes</b>	<b>58,300,832.10</b>	<b>56,900,390.53</b>	Otros Documentos por Pagar a Largo Plazo	0	0
<b>Activo No Circulante</b>			Deuda Pública a Largo Plazo	0	0
Inversiones Financieras a Largo Plazo	0	0	Préstamos de la Deuda Pública Interna por Pagar a Largo Plazo	0	0
Títulos y Valores a Largo Plazo	0	0	Fondos y Bienes de Terceros en Garantía y/o Administración a Largo Plazo	0	0
Fideicomisos, Mandatos y Contratos Análogos	0	0	Fondos en Garantía a Largo Plazo	0	0
Participaciones y Aportaciones de Capital	0	0	Fondos en Administración a Largo Plazo	0	0
Derechos a Recibir Efectivo o Equivalentes a Largo Plazo	0	0	Fondos Contingentes a Largo Plazo	0	0
Deudores Diversos a Largo Plazo	0	0	Otros Fondos de Terceros en Garantía y/o Administración	0	0
Ingresos por Recuperar a Largo Plazo	0	0	Provisiones a Largo Plazo	2,363,939.50	0
Préstamos Otorgados a Largo Plazo	0	0	Provisión para Demandas y Juicios a Largo Plazo	0	0
Otros Derechos a Recibir Efectivo o Equivalentes a Largo Plazo	0	0	Provisión para Pensiones a Largo Plazo	0	0
Bienes Inmuebles, Infraestructura y Construcciones en Proceso	105,510,356.57	105,510,356.57	Otras Provisiones a Largo Plazo	2,363,939.50	0
Terrenos	1,000,000.00	1,000,000.00	<b>Total de Pasivos No Circulantes</b>	<b>2,363,939.50</b>	<b>0</b>
Edificios no Habitacionales	103,879,616.57	103,879,616.57	<b>Total del Pasivo</b>	<b>3,973,872.26</b>	<b>7,159,177.13</b>
Infraestructura	0	0			
Construcciones en Proceso en Bienes de Dominio Público	0	0	<b>HACIENDA PÚBLICA/PATRIMONIO</b>		
Construcciones en Proceso en Bienes Propios	630,740.00	630,740.00	Hacienda Pública/Patrimonio Contributivo		
Otros Bienes Inmuebles	0	0	Aportaciones	0	0
Bienes Muebles	106,808,765.19	106,149,494.05	Donaciones de Capital	0	0
Mobiliario y Equipo de Administración	53,675,764.68	53,661,919.68	Actualización de la Hacienda Pública / Patrimonio	0	0
Mobiliario y Equipo Educativo y Recreativo	8,961,102.19	8,811,102.24	Hacienda Pública/Patrimonio Generado		
Equipo e Instrumental Médico y de Laboratorio	11,054,496.48	11,054,496.48	Resultados del Ejercicio (Ahorro/Desahorro)	54,380,091.88	51,124,535.07
Vehículos y Equipo de Transporte	10,517,377.08	10,462,719.08	Resultados de Ejercicios Anteriores	210,816,636.34	208,051,276.82
Equipo de Defensa y Seguridad	0	0	Revalúos	0	0
Maquinaria, Otros Equipos y Herramientas	22,555,574.76	22,114,806.57	Reservas	3,476,330.00	3,700,000.00
Colecciones, Obras de Arte y Objetos Valiosos	0	0	Rectificaciones de Resultados de Ejercicios Anteriores	0	0
Activos Biológicos	44,450.00	44,450.00	<b>Total Hacienda Pública/Patrimonio</b>	<b>268,673,058.22</b>	<b>262,875,811.89</b>
Activos Intangibles	172,053.52	163,289.72	<b>Total del Pasivo y Hacienda Pública/Patrimonio</b>	<b>272,646,930.48</b>	<b>270,034,989.02</b>
Software	172,053.52	163,289.72			
Patentes, Marcas y Derechos	0	0			
Concesiones	0	0			
Licencias	0	0			
Otros Activos Intangibles	0	0			
Depreciación, Deterioro y Amortización Acumulada de Bienes	0	0			
Depreciación Acumulada de Bienes Inmuebles	0	0			
Depreciación Acumulada de Infraestructura	0	0			
Depreciación Acumulada de Bienes Muebles	0	0			
Activos Diferidos	1,854,923.10	1,311,458.15			
Estudios, Formulación y Evaluación de Proyectos	0	0			
Gastos Pagados por Adelantado a Largo Plazo	0	0			
Beneficios al Retiro de Empleados Pagados por Adelantado	0	0			
Otros Activos Diferidos	1,854,923.10	1,311,458.15			
Otros Activos no Circulantes	0	0			
Bienes en Comodato	0	0			
<b>Total de Activos No Circulantes</b>	<b>214,346,098.38</b>	<b>213,134,598.49</b>			
<b>Total del Activo</b>	<b>272,646,930.48</b>	<b>270,034,989.02</b>			

MTRO. JUAN CARLOS CORDILLO CULEBRO  
DIRECTOR

DR. MARIO ALBERTO DOMÍNGUEZ MUÑOZ  
DIRECTOR DE ADMINISTRACIÓN Y FINANZAS

"Bajo protesta de decir verdad declaramos que los Estados Financieros y sus notas, son razonablemente correctos y son responsabilidad del emisor".

Fecha: 03/08/2015

CONCEPTO	2015	2014	CONCEPTO	2015	2014
<b>ACTIVO</b>			<b>PASIVO</b>		
<b>Activo Circulante</b>			<b>Pasivo Circulante</b>		
Efectivo y Equivalentes	57,627,888.92	56,662,698.60	Cuentas por Pagar a Corto Plazo	1,609,932.76	7,159,177.13
Derechos a Recibir Efectivo o Equivalentes	179,336.04	50,784.93	Documentos por Pagar a Corto Plazo	0	0
Derechos a Recibir Bienes o Servicios	259,430.14	2,730.00	Porción a Corto Plazo de la Deuda Pública	0	0
Inventarios	0	0	Fondos y Bienes de Terceros en Garantía y/o Administración a Corto Plazo	0	0
Almacenes	0	0	Provisiones a Corto Plazo	0	0
Estimación por Pérdida o Deterioro de Activos Circulantes	0	0	Otros Pasivos a Corto Plazo	0	0
Otros Activos Circulantes	234,177.00	184,177.00			
<b>Total de Activos Circulantes</b>	<b>58,300,832.10</b>	<b>56,900,390.53</b>	<b>Total de Pasivos Circulantes</b>	<b>1,609,932.76</b>	<b>7,159,177.13</b>
<b>Activo No Circulante</b>			<b>Pasivo No Circulante</b>		
Inversiones Financieras a Largo Plazo	0	0	Documentos por Pagar a Largo Plazo	0	0
Derechos a Recibir Efectivo o Equivalentes a Largo Plazo	0	0	Deuda Pública a Largo Plazo	0	0
Bienes Inmuebles, Infraestructura y Construcciones en Proceso	105,510,356.57	105,510,356.57	Fondos y Bienes de Terceros en Garantía y/o Administración a Largo Plazo	0	0
Bienes Muebles	106,808,765.19	106,149,494.05	Provisiones a Largo Plazo	2,363,939.50	0
Activos Intangibles	172,053.52	163,289.72			
Depreciación, Deterioro y Amortización Acumulada de Bienes	0	0	<b>Total de Pasivos No Circulantes</b>	<b>2,363,939.50</b>	<b>0</b>
Activos Diferidos	1,854,923.10	1,311,458.15			
Otros Activos no Circulantes	0	0	<b>Total del Pasivo</b>	<b>3,973,872.26</b>	<b>7,159,177.13</b>
<b>Total de Activos No Circulantes</b>	<b>214,346,098.38</b>	<b>213,134,598.49</b>			

HACIENDA PÚBLICA/PATRIMONIO

Hacienda Pública/Patrimonio Contribuido

Aportaciones	0	0
Donaciones de Capital	0	0
Actualización de la Hacienda Pública/Patrimonio	0	0

Hacienda Pública/Patrimonio Generado

Resultados del Ejercicio (Ahorro/Desahorro)	54,380,091.88	51,124,535.07
Resultados de Ejercicios Anteriores	210,816,636.34	208,051,276.62
Revalúos	0	0
Reservas	3,476,330.00	3,700,000.00
Rectificaciones de Resultados de Ejercicios Anteriores	0	0

**Total Hacienda Pública/Patrimonio** 268,673,058.22 262,875,811.89

**Total del Pasivo y Hacienda Pública/Patrimonio** 272,646,930.48 270,034,989.02

**Total del Activo** 272,646,930.48 270,034,989.02

M. CARLOS GORDILLO CULEBRO  
RECTOR

DR. MARIO ALBERTO DOMÍNGUEZ MUÑOZ  
DIRECTOR DE ADMINISTRACIÓN Y FINANZAS

"Bajo protesta de decir verdad declaramos que los Estados Financieros y sus notas, son razonablemente correctos y son responsabilidad del emisor".

Fecha: 03/08/2015

CONCEPTO	2015	2014
<b>INGRESOS Y OTROS BENEFICIOS</b>		
<b>Ingresos de la Gestión</b>		
Impuestos	0	0
Cuotas y Aportaciones de Seguridad Social	0	0
Contribuciones de Mejoras	0	0
Derechos	0	0
Productos de Tipo Corriente	0	0
Aprovechamientos de Tipo Corriente	0	0
Ingresos por Ventas de Bienes y Servicios	0	0
Ingresos no Comprendidos en las Fracciones de la Ley de Ingresos Causados en Ejercicios Fiscales	0	0
Anteriores Pendientes de Liquidación o Pago	0	0
<b>Participaciones, Aportaciones, Transferencias, Asignaciones, Subsidios y Otras Ayudas</b>		
Participaciones y Aportaciones	0	0
Transferencias, Asignaciones, Subsidios y Otras Ayudas	0	0
<b>Otros Ingresos y Beneficios</b>		
Ingresos Financieros	3,792.77	7,591.91
Otros Ingresos y Beneficios Varios	94,133,815.12	146,744,885.21
<b>Total de Ingresos y Otros Beneficios</b>	<b>94,137,607.89</b>	<b>146,752,477.12</b>
<b>GASTOS Y OTRAS PÉRDIDAS</b>		
<b>Gastos de Funcionamiento</b>		
Servicios Personales	0	0
Materiales y Suministros	0	0
Servicios Generales	0	0
<b>Transferencia, Asignaciones, Subsidios y Otras Ayudas</b>		
Transferencias Internas y Asignaciones al Sector Público	34,747,815.30	87,825,481.32
Transferencias al Resto del Sector Público	0	0
Subsidios y Subvenciones	0	0
Ayudas Sociales	0	0
Pensiones y Jubilaciones	0	0
<b>Participaciones y Aportaciones</b>		
Participaciones	0	0
Aportaciones	0	0
Convenios	0	0
<b>Intereses, Comisiones y Otros Gastos de la Deuda Pública</b>		
Intereses de la Deuda Pública	0	0
Comisiones de la Deuda Pública	0	0
Gastos de la Deuda Pública	0	0
Costo por Coberturas	0	0
<b>Otros Gastos y Pérdidas Extraordinarias</b>		
Otros Gastos	5,009,700.71	7,802,460.73
<b>Inversión Pública</b>		
Inversión Pública no Capitalizable	0	0
<b>Total de Gastos y Otras Pérdidas</b>	<b>39,757,516.01</b>	<b>95,627,942.05</b>
<b>Resultados del Ejercicio (Ahorro/Desahorro)</b>	<b>54,380,091.88</b>	<b>51,124,535.07</b>

MTRO. JUAN CARLOS GORDILLO CULEBRO  
RECTOR

DR. MARIO ALBERTO DOMÍNGUEZ MUÑOZ  
DIRECTOR DE ADMINISTRACIÓN Y FINANZAS

"Bajo protesta de decir verdad declaramos que los Estados Financieros y sus notas, son razonablemente correctos y son responsabilidad del emisor".

Fecha: 03/08/2015

CONCEPTO	HACIENDA PÚBLICA/ PATRIMONIO CONTRIBUIDO	HACIENDA PÚBLICA/ PATRIMONIO GENERADO DE EJERCICIOS ANTERIORES	HACIENDA PÚBLICA/ PATRIMONIO GENERADO DEL EJERCICIO	AJUSTES POR CAMBIOS DE VALOR	TOTAL
Rectificaciones de Resultados de Ejercicios Anteriores		0			0
Patrimonio Neto Inicial Ajustado del Ejercicio	0				0
Aportaciones	0				0
Donaciones de Capital	0				0
Actualización de la Hacienda Pública/Patrimonio	0				0
<b>Variaciones de la Hacienda Pública / Patrimonio Neto del Ejercicio</b>		<b>208,051,276.82</b>	<b>54,824,535.07</b>		<b>262,875,811.89</b>
Resultados del Ejercicio (Ahorro/Desahorro)			51,124,535.07		51,124,535.07
Resultados de Ejercicios Anteriores		208,051,276.82			208,051,276.82
Revalúos					
Reservas			3,700,000.00		3,700,000.00
<b>Hacienda Pública / Patrimonio Neto Final del Ejercicio 2014</b>	<b>0</b>	<b>208,051,276.82</b>	<b>54,824,535.07</b>	<b>0</b>	<b>262,875,811.89</b>
<b>Cambios en la Hacienda Pública / Patrimonio Neto del Ejercicio 2015</b>	<b>0</b>				<b>0</b>
Aportaciones	0				0
Donaciones de Capital	0				0
Actualización de la Hacienda Pública/Patrimonio	0				0
<b>Variaciones de la Hacienda Pública / Patrimonio Neto del Ejercicio</b>		<b>2,765,359.52</b>	<b>3,031,886.81</b>		<b>5,797,246.33</b>
Resultados del Ejercicio (Ahorro/Desahorro)			54,380,091.88		54,380,091.88
Resultados de Ejercicios Anteriores		2,765,359.52	-51,124,535.07		-48,359,175.55
Revalúos		0			0
Reservas			-223,670.00		-223,670.00
<b>Saldo Neto en la Hacienda Pública / Patrimonio 2015</b>	<b>0</b>	<b>210,816,636.34</b>	<b>57,856,421.88</b>	<b>0</b>	<b>268,673,058.22</b>

MTRO. JUAN CARLOS GORDILLO CULEBRO  
 RECTOR

DR. MARIO ALBERTO DOMÍNGUEZ MUÑOZ  
 DIRECTOR DE ADMINISTRACIÓN Y FINANZAS

"Bajo protesta de decir verdad declaramos que los Estados Financieros y sus notas, son razonablemente correctos y son responsabilidad del emisor".



Fecha: 03/08/2015

CONCEPTO	ORIGEN	APLICACIÓN
<b>ACTIVO</b>		
<b>Activo Circulante</b>		
Efectivo y Equivalentes	-965,190.32	
Derechos a Recibir Efectivo o Equivalentes		128,551.11
Derechos a Recibir Bienes o Servicios		256,700.14
Inventarios		0
Almacenes		0
Estimación por Pérdida o Deterioro de Activos Circulantes	0	
Otros Activos Circulantes		50,000
<b>Activo No Circulante</b>		
Inversiones Financieras a Largo Plazo		0
Derechos a Recibir Efectivo o Equivalentes a Largo Plazo	0	
Bienes Inmuebles, Infraestructura y Construcciones en Proceso		0
Bienes Muebles	80,152.01	0
Activos Intangibles		8,764
Depreciación, Deterioro y Amortización Acumulada de Bienes	0	
Activos Diferidos		543,464.95
Otros Activos no Circulantes		0
<b>PASIVO</b>		
<b>Pasivo Circulante</b>		
Cuentas por Pagar a Corto Plazo	0	2,497,258.49
Documentos por Pagar a Corto Plazo	0	
Fondos y Bienes de Terceros en Garantía y/o Administración a Corto Plazo	0	
Provisiones a Corto Plazo	0	
Otros Pasivos a Corto Plazo		0
<b>Pasivo No Circulante</b>		
Documentos por Pagar a Largo Plazo		0
Porción a Corto Plazo de la Deuda Pública	0	
Deuda Pública a Largo Plazo		0
Fondos y Bienes de Terceros en Garantía y/o Administración a Largo Plazo	0	
Provisiones a Largo Plazo	2,363,939.50	
<b>HACIENDA PÚBLICA/PATRIMONIO</b>		
<b>Hacienda Pública/Patrimonio Contribuido</b>		
Aportaciones	0	
Donaciones de Capital	0	
Actualización de la Hacienda Pública/Patrimonio	0	
<b>Hacienda Pública/Patrimonio Generado</b>		
Resultados del Ejercicio (Ahorro/Desahorro)	0	3,307,848.18
Resultados de Ejercicios Anteriores	2,765,359.52	
Revalúos	0	
Reservas	0	3,200,000.00
Rectificaciones de Resultados de Ejercicios Anteriores		0

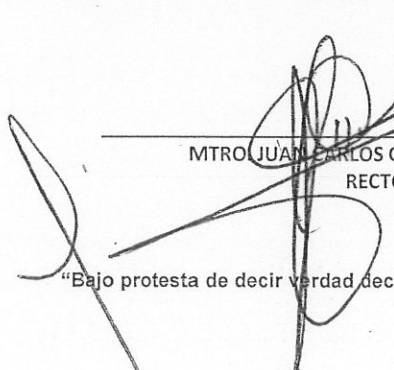
  
MTRO. JUAN CARLOS GORDILLO CULEBRO  
RECTOR

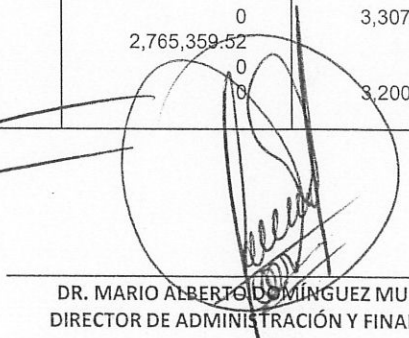
  
DR. MARIO ALBERTO DOMÍNGUEZ MUÑOZ  
DIRECTOR DE ADMINISTRACIÓN Y FINANZAS

"Bajo protesta de decir verdad declaramos que los Estados Financieros y sus notas, son razonablemente correctos y son responsabilidad del emisor".



Fecha: 03/08/2015

CONCEPTO	2015	2014
<b>Flujos de Efectivo de las Actividades de Operación</b>		
<b>Origen</b>	<b>94,137,607.89</b>	<b>0</b>
Impuestos	0	0
Cuotas y Aportaciones de Seguridad Social	0	0
Contribuciones de Mejoras	0	0
Derechos	0	0
Productos de Tipo Corriente	0	0
Aprovechamientos de Tipo Corriente	0	0
Ingresos por Venta de Bienes y Servicios	0	0
Ingresos no Comprendidos en las Fracciones de la Ley de Ingresos Causados en Ejercicios Fiscales Anteriores Pendientes de Liquidación o Pago	0	0
Participaciones y Aportaciones	0	0
Transferencias, Asignaciones, Subsidios y Otras Ayudas	0	0
Otros Orígenes de Operación	94,137,607.89	0
<b>Aplicación</b>	<b>39,757,516.01</b>	<b>0</b>
Servicios Personales	0	0
Materiales y Suministros	0	0
Servicios Generales	0	0
Transferencias Internas y Asignaciones al Sector Público	34,747,815.30	0
Transferencias al Resto del Sector Público	0	0
Subsidios y Subvenciones	0	0
Ayudas Sociales	0	0
Pensiones y Jubilaciones	0	0
Transferencias a Fideicomisos, Mandatos y Contratos Análogos	0	0
Participaciones	0	0
Aportaciones	0	0
Convenios	0	0
Otras Aplicaciones de Operación	5,009,700.71	0
<b>Flujos Netos de Efectivo por Actividades de Operación</b>	<b>54,380,091.88</b>	<b>0</b>
<b>Flujos de Efectivo de las Actividades de Inversión</b>		
<b>Origen</b>	<b>2,541,689.52</b>	<b>0</b>
Bienes Inmuebles, Infraestructura y Construcciones en Proceso	0	0
Bienes Muebles	0	0
Otros Orígenes de Inversión	2,541,689.52	0
<b>Aplicación</b>	<b>52,642,735.10</b>	<b>0</b>
Bienes Inmuebles, Infraestructura y Construcciones en Proceso	0	0
Bienes Muebles	659,271.14	0
Otras Aplicaciones de Inversión	51,983,463.96	0
<b>Flujos Netos de Efectivo por Actividades de Inversión</b>	<b>-50,101,045.58</b>	<b>0</b>
<b>Flujos de Efectivo de las Actividades de Financiamiento</b>		
<b>Origen</b>	<b>-5,549,244.39</b>	<b>0</b>
Endeudamiento Neto	0	0
Interno	0	0
Otros Orígenes de Financiamiento	-5,549,244.39	0
<b>Aplicación</b>	<b>-2,235,388.41</b>	<b>0</b>
Servicios de la Deuda	0	0
Interno	0	0
Otras Aplicaciones de Financiamiento	-2,235,388.41	0
<b>Flujos Netos de Efectivo por Actividades de Financiamiento</b>	<b>-3,313,855.98</b>	<b>0</b>
<b>Incremento/Disminución Neta en el Efectivo y Equivalentes al Efectivo</b>	<b>565,190.32</b>	<b>0</b>
Efectivo y Equivalentes al Efectivo al Inicio del Ejercicio	56,562,698.60	0
Efectivo y Equivalentes al Efectivo al Final del Ejercicio	57,127,888.92	0

MTRO. JUAN CARLOS GORDILLO CULEBRO

DR. MARIO ALBERTO DOMÍNGUEZ MUÑOZ

"Bajo protesta de decir verdad declaramos que los Estados Financieros y sus notas, son razonablemente correctos y son responsabilidad del emisor".

Fecha: 03/08/2015

CONCEPTO	SALDO INICIAL	CARGOS DEL PERIODO	ABONOS DEL PERIODO	SALDO FINAL	VARIACIÓN DEL PERIODO
<b>ACTIVO</b>	<b>270,034,989.02</b>	<b>104,033,181.29</b>	<b>101,421,239.83</b>	<b>272,646,930.48</b>	<b>2,611,941.46</b>
<b>Activo Circulante</b>	<b>56,900,390.53</b>	<b>102,376,122.87</b>	<b>100,975,681.30</b>	<b>58,300,832.10</b>	<b>1,400,441.57</b>
Efectivo y Equivalentes	56,662,698.60	98,891,219.93	97,926,029.61	57,627,888.92	965,190.32
Derechos a Recibir Efectivo o Equivalentes	50,784.93	1,016,224.90	887,673.79	179,336.04	128,551.11
Derechos a Recibir Bienes o Servicios	2,730.00	2,418,678.04	2,161,977.90	259,430.14	256,700.14
Inventarios	0	0	0	0	0
Almacenes	0	0	0	0	0
Estimación por Pérdida o Deterioro de Activos Circulantes	0	0	0	0	0
Otros Activos Circulantes	184,177.00	50,000	0	234,177.00	50,000
<b>Activo No Circulante</b>	<b>213,134,598.49</b>	<b>1,657,058.42</b>	<b>445,558.53</b>	<b>214,346,098.38</b>	<b>1,211,499.89</b>
Inversiones Financieras a Largo Plazo	0	0	0	0	0
Derechos a Recibir Efectivo o Equivalentes a Largo Plazo	0	0	0	0	0
Bienes Inmuebles, Infraestructura y Construcciones en Proceso	105,510,356.57	0	0	105,510,356.57	0
Bienes Muebles	106,149,494.05	1,020,329.09	361,057.95	106,808,765.19	659,271.14
Activos Intangibles	163,289.72	8,764	0	172,053.52	8,764
Depreciación, Deterioro y Amortización Acumulada de Bienes	0	0	0	0	0
Otros Activos Diferidos	1,311,458.15	627,965.53	84,500.58	1,854,923.10	543,464.95
Otros Activos no Circulantes	0	0	0	0	0

MTRO. JUAN CARLOS GORDILLO CULEBRO  
DIRECTOR

DR. MARIO ALBERTO DOMÍNGUEZ MUÑOZ  
DIRECTOR DE ADMINISTRACIÓN Y FINANZAS

"Bajo protesta de decir verdad declaramos que los Estados Financieros y sus notas, son razonablemente correctos y son responsabilidad del emisor".



**NOTAS A LOS ESTADOS FINANCIEROS**

**NOTAS DE DESGLOSE**

**NOTAS AL ESTADO DE SITUACIÓN FINANCIERA**

El Estado de Situación Financiera muestra la posición financiera de la Universidad Tecnológica de la Selva, valuados y elaborados de acuerdo con los Postulados Básicos de Contabilidad Gubernamental, Normas y Metodología para la Emisión de Información Financiera y Estructura de los Estados Financieros del Ente Público y Característica de sus Notas, emitidos por el Consejo Nacional de Armonización Contable (CONAC), el cual refleja los bienes y derechos que se clasifican en rubros de acuerdo a su disponibilidad de liquidez al igual que sus obligaciones o compromisos, agrupándolas con relación a su exigibilidad.

**ACTIVO**

El activo se compone de los fondos, valores, derechos y bienes cuantificados en términos monetarios, los cuales dispone la Universidad Tecnológica de la Selva, para la operatividad y la prestación de servicios públicos, este se integra como sigue:

**Efectivo y Equivalentes**

El rubro de efectivo y equivalentes al 30 de junio de 2015, asciende a \$ 57,627,888.92, el cual representa el 98.85 por ciento del total de activo circulante, se integra por las aportaciones tanto del Estado como de la Federación por los recursos autorizados mediante convenio al presupuesto del ejercicio 2015, entradas de recursos de los proyectos concertados federal y estatal e ingresos propios, así como, lo pendiente de pagar por parte de la Tesorería del Estado de años anteriores (2011, 2012, febrero, abril y junio 2015), así también, del fondo revolvente que se apertura mediante acuerdo del H. Consejo Directivo de esta Casa de Estudios autorizados para los gastos menores para la Dirección de Administración y Finanzas, Unidades Académicas de Rayón, Crucero San Javier y Benemérito de las Américas.

TIPO	MONTO
Efectivo	\$ 35,000.00
Bancos/Dependencias y Otros	47,475,251.57
Fondos con Afectación Especifica	10,117,637.35
<b>Total</b>	<b>\$ 57,627,888.92</b>



TIPO	MONTO
<b>Fondos con Afectación Específica</b>	
Ingresos Federales	
Servicios Personales	\$ 0.00
Ingresos Estatales	
Servicios Personales	7,758,635.35
Materiales y Suministros	443,329.00
Servicios Generales	1,028,023.00
Impuesto Sobre Nóminas	885,650.00
<b>Total</b>	<b>\$ 10,117,637.35</b>

### Derechos a Recibir Efectivo o Equivalentes

Este rubro del activo asciende a \$ 179,336.04, el cual representa el 0.31 por ciento del total del activo circulante; que corresponde a recursos autorizados por parte de la Federación, que no han sido depositados a las cuentas bancarias de Esta Casa de Estudios (Proyectos Concertados), así como, los anticipos de viáticos y gastos a comprobar que se han otorgado a servidores públicos de esta Institución, así también, el pago del subsidio al empleo, mismo que se aplicara contra el impuesto que resulte a su cargo (ISR mensual).

TIPO	VENCIMIENTO (DIAS)	MONTO
<b>Cuentas por Cobrar a Corto Plazo</b>	≤ 365	\$ 100,000.00
<b>Deudores Diversos por Cobrar a Corto Plazo</b>	≤ 365	78,100.04
<b>Otros Derechos a Recibir Efectivo o Equivalentes a Corto Plazo</b>	≤ 365	1,236.00
<b>Total</b>		<b>\$ 179,336.04</b>

TIPO	VENCIMIENTO (DIAS)	MONTO
<b>Cuentas por Cobrar a Corto Plazo</b>		
Proyecto A	≤ 365	\$ 100,000.00
<b>Total</b>		<b>\$ 100,000.00</b>

TIPO	VENCIMIENTO (DIAS)	MONTO
<b>Deudores Diversos por Cobrar a Corto Plazo</b>		
Gastos a Comprobar	≤ 365	\$ 38,529.04
Anticipo de Viáticos	≤ 365	39,571.00
<b>Total</b>		<b>\$ 78,100.04</b>

TIPO	VENCIMIENTO (DIAS)	MONTO
<b>Otros Derechos a Recibir Efectivo o Equivalentes a Corto Plazo</b>		
Personal Administrativo	≤ 365	\$ 1,236.00
	<b>Total</b>	<b>\$ 1,236.00</b>

### Derechos a Recibir Bienes o Servicios

Este rubro del activo asciende a \$259,430.14 el cual representa el 0.44 por ciento del total del activo circulante, corresponde a la cuenta de anticipo a proveedores por Adquisición de Bienes, el cual se deriva por la compra de recursos materiales y/o servicios generales; se emiten pagos con anticipación a los proveedores como garantía de pago de los pedidos y/o servicios que serán entregados en las instalaciones de la universidad.

TIPO	MONTO
<b>Derechos a Recibir Bienes o Servicios</b>	
Anticipo a Proveedores por Adquisición de Bienes y Prestación de Servicios a Corto Plazo	\$ 259,430.14
	<b>Total</b>
	<b>\$ 259,430.14</b>

### Otros Activos Circulantes

Este rubro del activo asciende a \$ 234,177.00 el cual representa el 0.40 por ciento del total del activo circulante, que corresponde el depósito a Comisión Federal de Electricidad (como garantía ejercicio 2013), para el otorgamiento de los contratos de Energía Eléctrica, de las Unidades Académicas de Benemérito de las Américas y Crucero San Javier, así como, la aportación para el uso del agua potable del Barrio Santo Tomas, Ocosingo, Chiapas.

TIPO	MONTO
<b>Otros Activos Circulantes</b>	
Valores en Garantía	\$ 234,177.00
	<b>Total</b>
	<b>\$ 234,177.00</b>

### Bienes Inmuebles, Infraestructura y Construcción en Proceso

Este rubro representa los bienes inmuebles, infraestructura y construcción en proceso que son propiedad de la Universidad Tecnológica de la Selva, que fueron adquiridos y/o donados a favor de la Universidad, como son: Terrenos, Edificios no Habitacionales y Construcciones en Proceso en Bienes Propios que son básicos para la operatividad de la institución.

Al 30 de junio del 2015, este rubro asciende a \$ 105,510,856.57, que representa el 49.22 por ciento del activo no circulante.



TIPO	MONTO
Terrenos	\$ 1,000,000.00
Edificios no Habitacionales	103,879,616.57
Construcciones en Proceso	630,740.00
<b>Total</b>	<b>\$ 105,510,356.57</b>

### Bienes Muebles

Este rubro representa los bienes muebles que son propiedad de la Universidad Tecnológica de la Selva, que fueron adquiridos con recursos de remanentes de ejercicios anteriores, entre otros, como son: Mobiliario y Equipo de Administración, Mobiliario y Equipo Educativo y Recreativo, Equipo Instrumental Médico y de Laboratorio, Vehículos y Equipo de Transporte, Maquinaria, Otros Equipos y Herramientas, Activos Biológicos, que son básicos para la operatividad del mismo y son registrados con el monto de adquisición.

Al 30 de junio del 2015, este rubro asciende a \$ 106,808,765.19, que representa el 49.83 por ciento del activo no circulante.

TIPO	MONTO
Mobiliario y Equipo de Administración	\$ 53,675,764.68
Mobiliario y Equipo Educativo y Recreativo	8,961,102.19
Equipo e Instrumental Médico y de Laboratorio	11,054,496.48
Vehículo y Equipo de Transporte	10,517,377.08
Maquinaria, Otros Equipos y Herramientas	22,555,574.76
Activos Biológicos	44,450.00
<b>Total</b>	<b>\$ 106,808,765.19</b>

### Activos Intangibles

Este rubro representa los activos intangibles que son propiedad de la Universidad Tecnológica de la Selva, que fueron adquiridos con recursos de remanentes de ejercicios anteriores, entre otros, como son: Software, para el desarrollo y desempeño de las funciones Administrativas de esta Universidad, los cuales están registrados con el monto de adquisición.

Al 30 de junio del 2015, este rubro asciende a \$ 172,053.52, que representa el 0.08 por ciento del activo no circulante.

TIPO	MONTO
Software	\$ 172,053.52
<b>Total</b>	<b>\$ 172,053.52</b>

### Activos Diferidos

Este rubro refleja un monto de \$ 1,854,923.10, el cual representa el 0.87 por ciento del total del activo no circulante, se encuentra integrado por todas aquellas operaciones que están en proceso de regularización presupuestal, y contable de ejercicios anteriores y ejercicio actual; se están llevando a cabo las gestiones necesarias ante la Secretaría de Hacienda para su regularización.

TIPO	MONTO
<b>Otros Activos Diferidos</b>	
Ingresos Estatales	
Impuestos Sobre Nomina	\$ 1,854,923.10
<b>Total</b>	<b>\$ 1,854,923.10</b>

### PASIVO

Es el conjunto de cuentas que permite el registro de las obligaciones contraídas por la Universidad Tecnológica de la Selva, para el desarrollo de sus funciones y la prestación de los servicios públicos. Al 30 de junio de 2015, los estados financieros reflejan principalmente pasivo circulante o corto plazo, es decir, aquellas obligaciones en que la exigibilidad de pago es menor a un año, así también, pasivo no circulante o a largo plazo que representa las obligaciones con vencimiento posterior a un año.

### Cuentas por Pagar a Corto Plazo

Al 30 de junio de 2015, este rubro asciende a \$ 1,609,932.76, el cual representa el 100 por ciento del total del pasivo circulante, se integra principalmente por: los adeudos por remuneraciones del personal que la labora en esta Institución.

Además por las Retenciones y Contribuciones a favor de terceros como son: IMSS, 2% Impuestos sobre Nóminas, I.S.R por Sueldos y Salarios, e I.S.R. por Honorarios, los cuales se encuentran pendientes de enterar al SAT, a más tardar 10 días posteriores de finalizado el mes.

También, se encuentran registrados las Cuentas por Pagar, el cual refleja aquellos importes que se tienen pendientes por pagar como son: Sueldos, aguinaldos, entre otros; la razón, es por aquellos beneficiarios que se les emitió cheque, pero no vinieron a su cobro.

TIPO	VENCIMIENTO (DIAS)	MONTO
<b>Cuentas por Pagar a Corto Plazo</b>		
Servicios Personales Por Pagar a Corto Plazo	≤ 365	\$ 5,988.34
Retenciones y Contribuciones por Pagar a Corto Plazo	≤ 365	1,506,035.58
Otras Cuentas por Pagar a Corto Plazo	≤ 365	97,908.58
<b>Total</b>		<b>\$ 1,609,932.76</b>

### Provisiones a Largo Plazo

Este rubro asciende a \$ 2,363,939.50 que representa el 100% del total del pasivo no circulante, y corresponde principalmente al pago pendiente del 2% del impuesto sobre nóminas correspondiente a ejercicios anteriores, el cual está en proceso de depuración

TIPO	MONTO
<b>Provisiones a Largo Plazo</b>	
Otras Provisiones a Largo Plazo	\$ 2,363,939.50
<b>Total</b>	<b>\$ 2,363,939.50</b>

### NOTAS AL ESTADO DE ACTIVIDADES

El Estado de Actividades refleja el resultado entre el saldo total de los ingresos captados y el saldo total de los gastos incurridos por la Universidad Tecnológica de la Selva, cuya diferencia positiva o negativa determina el ahorro o desahorro del 1 de enero al 30 de junio de 2015, sin considerar la inversión física en Bienes Muebles e Inmuebles, Infraestructura y Construcciones en Proceso. De esta forma el resultado durante este periodo refleja un ahorro por \$ 54,380,091.88.

### Ingresos de Gestión

Este rubro está integrado por recursos presupuestales a través de transferencias que la Secretaría de Hacienda (Estado) y Secretaria de Educación Pública (Federal) realiza con base al presupuesto autorizado a esta Institución, para llevar a cabo las actividades encomendadas; así también por los ingresos que se obtienen de la cuenta 4319 Otros Ingresos Financieros y la 4399 Otros Ingresos y Beneficios Varios, por conceptos de transferencias por recursos autorizados para proyectos concertados y depósitos en efectivo.

TIPO	NATURALEZA	MONTO
<b>Otros Ingresos y Beneficios</b>		
Operaciones Internas de Egresos	Acreeedora	\$ 43,277,768.00
Otros Ingresos Financieros	Acreeedora	3,792.77
Otros Ingresos y Beneficios Varios	Acreeedora	50,856,047.12
	<b>Total</b>	<b>\$ 94,137,607.89</b>

### Gastos y Otras Pérdidas

Los gastos y otras pérdidas lo integran todas las erogaciones realizadas en la operatividad, principalmente en los capítulos 1000 Servicios Personales, 2000 Materiales y Suministros y 3000 Servicios Generales.

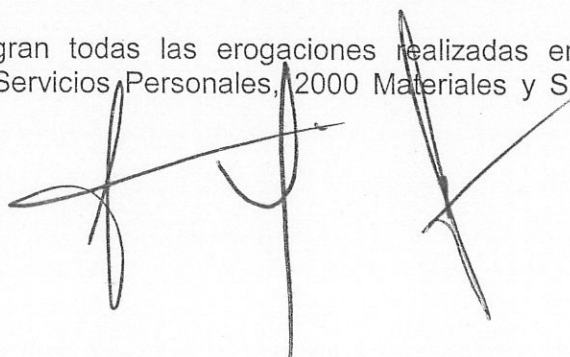



TIPO	MONTO
<b>Gastos y Otras Pérdidas</b>	
<b>Transferencias, Asignaciones Subsidios y Otras Ayudas</b>	
Transferencias Internas y Asignaciones al Sector Público	\$ 34,747,815.30
<b>Otros Gastos y Pérdidas Extraordinarias</b>	
Otros Gastos	5,009,700.71
<b>Total</b>	<b>\$ 39,757,516.01</b>

Del total de los Gastos y Otras Pérdidas, se explican aquellas que en lo individual representan el 10 por ciento de la totalidad de las mismas, el cual se integra de la siguiente manera: el importe de \$ 34,747,815.30 correspondiente a pagos de sueldos y salarios del personal que labora en la Universidad Tecnológica de la Selva, así como, la adquisición de bienes o servicios recibidos durante la operatividad, correspondiente al periodo que se informa.

Conciliación entre los Ingresos Presupuestarios y Contables Correspondiente del 01 de enero al 30 de junio de 2015		
Ingresos Presupuestarios		43,277,768.00

<b>Más Ingresos Contables no Presupuestarios</b>		<b>50,367,300.29</b>
Incremento por variación de inventarios		
Disminución del exceso de estimaciones por pérdida o deterioro u obsolescencia		
Disminución del exceso de provisiones		
Otros ingresos y beneficios varios	50,856,047.12	
Otros ingresos contables no presupuestarios	3,792.77	

<b>Menos Ingresos Presupuestarios no Contables</b>		<b>0.00</b>
Productos de capital		
Aprovechamientos de capital		
Ingresos derivados de financiamiento		
Otros ingresos presupuestarios no contables	0.00	

**Ingresos Contables**

**94,137,607.89**



Conciliación entre los Egresos Presupuestarios y los Gastos Contables Correspondiente del 01 de enero al 30 de junio de 2015		
<b>Total Egresos (Presupuestarios)</b>		<b>34,747,815.30</b>

<b>Menos Egresos Presupuestarios no Contables</b>		<b>0</b>
Mobiliario y equipo de administración		
Mobiliario y equipo educacional y recreativo		
Equipo e instrumental médico y de laboratorio		
Vehículos y equipo de transporte		
Equipo de defensa y seguridad		
Maquinaria, otros equipo y herramientas		
Activos biológicos		
Bienes inmuebles		
Activos intangibles		
Obra pública en bienes propios		
Acciones y participaciones de capital		
Compra de títulos y valores		
Inversiones en fideicomisos, mandatos y otros análogos		
Provisiones para contingencias y otras erogaciones especiales		
Amortización de la deuda pública		
Adeudos de ejercicios fiscales anteriores (ADEFAS)		
Otros Egresos Presupuestales no Contables		

<b>Más Gastos Contables no Presupuestales</b>		<b>5,009,700.71</b>
Estimaciones, depreciaciones, deterioros, obsolescencia y amortizaciones		
Provisiones		
Disminución de inventarios		
Aumento por insuficiencia de estimaciones por pérdida o deterioro u obsolescencia		
Aumento por insuficiencia de provisiones		
Otros gastos	5,009,700.71	
Otros Gastos Contables no Presupuestales		

<b>Total de Gasto Contable</b>		<b>39,757,516.01</b>
--------------------------------	--	----------------------



**NOTAS AL ESTADO DE VARIACIÓN EN LA HACIENDA PÚBLICA**

El Estado de Variación en la Hacienda Pública muestra las modificaciones o cambios realizados en la Hacienda Pública de la Universidad Tecnológica de la Selva. Al 30 de junio del ejercicio fiscal 2015, se obtuvo un saldo de \$ 267,869,439.01

La Hacienda Pública representa el importe de los bienes y derechos, dicho importe es modificado por el resultado positivo obtenido al período que se informa el cual asciende a \$ 54,380,091.88

Así también, es modificado por el aumento o disminución al patrimonio, derivado del registro de los incrementos o decrementos realizados al patrimonio.

TIPO	MONTO
<b>Patrimonio Contribuido</b>	
Actualización de la Hacienda Pública/Patrimonio	\$ 0.00
<b>Patrimonio Generado</b>	
Resultados del Ejercicio	54,380,091.88
Resultados de Ejercicios Anteriores	210,816,636.34
Reservas	3,476,330.00
<b>Total</b>	<b>\$ 267,869,439.01</b>

**Patrimonio Generado**

Resultados del Ejercicio

El resultado positivo obtenido al periodo que se informa asciende a \$ 54,380,091.88 que representa el resultado de la gestión del ejercicio 2015, con respecto de los ingresos y los gastos corrientes obtenidos en esta Institución.

TIPO	PROCEDENCIA	MONTO
<b>Patrimonio Generado</b>	Ingresos y Otros	\$ 54,380,091.88
Resultados del Ejercicio	Beneficios menos	
	Gastos y Otras	
	Pérdidas	

Resultados de Ejercicios Anteriores

Este rubro corresponde principalmente por el traspaso del saldo del ejercicio anterior; así como, la baja de activos debido al robo de un vehículo marca Nissan estacas largo, modelo 2007, placas DA-82682, serie 3N6DD14S07K005366.



TIPO	PROCEDENCIA	MONTO
<b>Patrimonio Generado</b> Resultados de Ejercicios Anteriores	Traspaso de saldos, Transferencias y Bajas de Activos Fijos	\$ 210,816,636.34

Reservas

Este rubro corresponde principalmente por el Recurso Autorizado ante el H. Consejo Directivo de la Universidad, denominado "Fondo de contingencia"; este recurso fue tomado de las economías, con la finalidad de utilizarse en situaciones de carácter emergentes por el importe de \$3'700,000.00, el cual en el mes de anterior se reduce a un monto de \$3,476,330.00 para sufragar gastos necesarios durante el ejercicio 2015.

TIPO	PROCEDENCIA	MONTO
<b>Patrimonio Generado</b> Resultados de Ejercicios Anteriores	Fondo creado de Remanentes de Ejercicios Anteriores	\$ 3,476,330.00

**NOTAS AL ESTADO DE FLUJOS DE EFECTIVO**

1.- El análisis de los saldos inicial y final que figuran en la última parte del Estado de Flujos de Efectivo en la cuenta de efectivo y equivalentes es como sigue:

**Efectivo y Equivalentes**

CUENTAS	EJERCICIO 2015	EJERCICIO 2014
Efectivo	\$ 35,000.00	\$ 0.00
Bancos/Dependencias y Otros	47,475,251.57	48,609,156.13
Fondos con Afectación Específica	10,117,637.35	8,053,542.47
<b>Total de Efectivo y Equivalentes</b>	<b>\$ 57,627,888.92</b>	<b>\$ 56,662,698.60</b>

2.- Las adquisiciones de bienes muebles e inmuebles fueron adquiridas con recursos de Ingresos Propios, durante el periodo del 1 de enero al 30 de junio 2015, se hicieron compras de bienes como son: Mobiliario y Equipo de Administración, Mobiliario y Equipo Educativo y Recreativo. Vehículo y Equipo de Transporte, Maquinaria, Otros Equipos y Herramientas.



Adquisiciones de enero a junio de 2015:

TIPO	MONTO
Mobiliario y Equipo de Administración	\$ 13,845.00
Mobiliario y Equipo Educacional y Recreativo	149,999.95
Vehículos y Equipo de Transporte	192,858.00
Maquinaria, Otros Equipos y Herramientas	440,768.19
<b>Total</b>	<b>\$ 797,471.14</b>

3.- Conciliación de los Flujos de Efectivo Netos de las Actividades de Operación y la cuenta de Ahorro/Desahorro antes de Rubros Extraordinarios. (No Aplica)

NOTAS DE MEMORIA

NOMBRE	2015
<b>Cuentas de Orden Contables y Presupuestarias</b>	<u>\$ 0.00</u>
<b>Contables</b>	
Valores	
Emisión de Obligaciones	
Avales y Garantías	
Juicios	
Inversión Mediante Proyectos para Prestación de Servicios (PPS) y Similares	
Bienes Concesionados o en Comodato	
Bienes Arqueológicos, Artísticos e Históricos en Custodia	
<b>Presupuestarias</b>	
Cuentas de Ingresos	
Cuentas de Egresos	<u>\$ 0.00</u>
	\$ 0.00

Las cuentas presupuestarias de egresos, muestran la distribución de los egresos de la Universidad Tecnológica de la Selva, de acuerdo con los distintos grados de desagregación que presenta el clasificador por objeto del gasto, y el avance que se registra en los diferentes momentos contables del egreso, principalmente son erogaciones de los capítulos 1000 Servicios Personales, 2000 Materiales y Suministros y 3000 Servicios Generales.

El saldo de esta cuenta representa el presupuesto por ejercer al 30 de junio de 2015, el cual representa una economía del total del presupuesto autorizado del ejercicio. A la fecha no se cuenta con presupuesto por ejercer.

## NOTAS DE GESTIÓN ADMINISTRATIVA

### 1.- Introducción

La Universidad Tecnológica de la Selva, se constituye como un Organismo Descentralizado de la Administración Pública del Estado de Chiapas; de orden público e interés social, con personalidad jurídica y patrimonio propio, contribuyendo a consolidar los programas de desarrollo de la educación superior tecnológica en la entidad; pasando a formar parte del Sistema Nacional de Universidades Tecnológicas.

La Universidad Tecnológica de la Selva, operará con base en el modelo pedagógico aprobado por la Secretaría de Educación Pública, a través de la Subsecretaría de Educación Superior, por conducto de la Coordinación General de Universidades Tecnológicas.

La Universidad forma parte del Sistema de Educación Superior Tecnológica del Estado de Chiapas (SESTECH), con apego a las normas, políticas y lineamientos establecidos de común acuerdo entre las autoridades educativas estatales y federales.

#### MISIÓN

Brindar educación superior tecnológica de calidad, realizar investigación aplicada y difundir los valores de la cultura, para formar profesionistas íntegros, competitivos y emprendedores, comprometidos con el desarrollo del país y con el uso sustentable de los recursos naturales.

#### VISIÓN

En el 2020, la UTSelva será la institución de educación superior tecnológica más reconocida en Chiapas por la competitividad y posicionamiento de sus egresados en los sectores público, social y privado; por la investigación aplicada que desarrolle y transfiera a la planta productiva; así como por la preservación y difusión de la cultura que realice en beneficio de la comunidad.



### 2.- Panorama Económico y Financiero

La situación económica y financiera de la Universidad Tecnológica de la Selva fue aceptable durante el ejercicio; debido a que fueron tomados en cuenta todos los lineamientos y normas emitidos por el Consejo Nacional de Armonización Contable (CONAC), y los recursos ministrados por la Secretaría de Hacienda, y Secretaria de Educación Pública fueron presupuestados y erogados de manera adecuada tanto presupuestal, contable y financiera.

### 3.- Autorización e Historia

#### a) *Fecha de Creación*

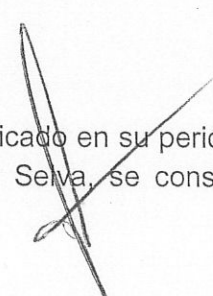
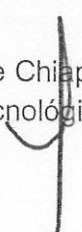
Por Decreto expedido por el Gobernador del Estado de Chiapas, publicado en su periódico oficial con fecha 19 de noviembre de 1997; La Universidad Tecnológica de la Selva, se constituye como un





Organismo Descentralizado de la Administración Pública del Estado de Chiapas; de orden público e interés social, con personalidad jurídica y patrimonio propio, contribuyendo a consolidar los programas de desarrollo de la Educación Superior Tecnológica en la entidad; pasando a formar parte del Sistema Nacional de Universidades Tecnológicas.

La Universidad Tecnológica de la Selva forma parte del Sistema de Educación Superior Tecnológica del Estado de Chiapas (SESTECH), con apego a las normas, políticas y lineamientos establecidos de común acuerdo entre las autoridades educativas estatales y federales.

El 17 de abril de 1997, se firmó el Convenio de Coordinación para la Creación, Operación y Apoyo Financiero de la Universidad Tecnológica de La Selva.

Se crea la Universidad Tecnológica de la Selva, como un Organismo Descentralizado de la Administración Pública del Estado de Chiapas, con fundamento en los artículos 30 y 34, fracción XXIII, del Decreto de Creación publicado en el Periódico Oficial No. 057 2ª. Sección, Tomo I, de fecha 19 de noviembre de 1997. No. 184-A-97.

Mediante el Decreto por el que se reforma el Decreto que crea a la Universidad Tecnológica de la Selva, publicado en el Periódico Oficial No. 164, Tomo II, de fecha 9 de abril del 2003 en el que se transfieren las funciones del Secretario de Vinculación, al Secretario Académico, por ser netamente académicas.

#### ***b) Principales Cambios en su Estructura***

El 28 de octubre de 2005, se valida técnicamente la estructura orgánica funcional de la Universidad Tecnológica de la Selva, mediante Oficio No. SA/2194/2005.

Con fecha 06 de diciembre de 2006, mediante Publicación No. 3019-A-2006, del Periódico Oficial No. 399, Tomo II como decreto modificador el Rector es el representante legal y máxima autoridad facultado para autorizar y expedir manuales administrativos aprobados por el H. Consejo Directivo.

El 14 de marzo de 2007, se validan técnicamente las modificaciones a la estructura orgánica funcional de la Universidad Tecnológica de la Selva, mediante Oficio No. SA/0793/2007.

El 25 de septiembre de 2008, se validan técnicamente las modificaciones a la estructura orgánica funcional de la Universidad Tecnológica de la Selva, mediante Oficio No. SA/2089/2008.

Mediante Publicación No. 1523-A-2010-A, del Periódico Oficial No. 214, Segunda Sección, Tomo III del 10 de febrero de 2010, se reformaron diversas disposiciones del Decreto de Creación de la Universidad, en el que se lleva a cabo una redefinición de las atribuciones de algunos Órganos Administrativos, derivado de la creación de otros Órganos y Subórganos; adecuándolos según su funcionamiento y facultades establecidas en los ordenamientos aplicables.

Se llevaron a cabo las últimas reformas al Decreto de Creación de la Universidad Tecnológica de la Selva, mediante Publicación No. 3043-A-2011-B, del Periódico Oficial No. 322, Segunda Sección, Tomo III, de fecha 17 de agosto de 2011, se crearon Unidades Académicas en los Municipios de Rayón, Benemérito de las Américas y el Poblado Crucero San Javier del Municipio de Ocosingo.



#### 4.- Organización y Objeto Social

##### a) *Objeto Social*

La Universidad Tecnológica de la Selva, es responsable de ofrecer Educación Superior pertenecientes al sector público.

##### b) *Principal Actividad*

- Impartir educación de nivel superior de tipo tecnológico, para formar técnicos superiores universitarios de los egresados del nivel medio superior, aptos para la aplicación de conocimientos y la solución creativa de problemas con un sentido de innovación en la incorporación de los avances científicos y tecnológicos, de acuerdo con los requerimientos del desarrollo económico y social de la región, del Estado y del país.
- Ofrecer programas de continuidad de estudios para sus egresados y para egresados del nivel técnico superior universitario o profesional asociado de otras instituciones de educación superior, que permitan a los estudiantes alcanzar el nivel académico de licenciatura.
- Realizar investigación aplicada e innovación científica y tecnológica, así como, desarrollar estudios y/o proyectos en las áreas de su competencia, que se traduzcan en aportaciones concretas que contribuyan al mejoramiento y mayor eficiencia de la producción y/o servicios y a la elevación de la calidad de vida de la región, del Estado y del país.
- Desarrollar programas académicos de superación y especialización, así como, de prestación de servicios tecnológicos en colaboración con las autoridades municipales, estatales y federales, y los grupos de industriales, investigadores y académicos, en beneficio de la comunidad universitaria, científica, tecnológica y de la población en general.
- Promover la cultura científica y tecnológica estatal, nacional e internacional, y difundir las manifestaciones de la cultura universal.
- Desarrollar las funciones de vinculación con los sectores público, privado y social, para contribuir al desarrollo tecnológico y social en la Entidad y del país.
- Prestar servicios de asesoría en general y de servicios tecnológicos, a los sectores público, social y privado, que lo requieran en la elaboración y desarrollo de planes y programas de investigación científica y en la ejecución de éstos, para la capacitación del personal de dichos sectores y entidades, así como para la ejecución de programas de solución de problemas específicos relacionados con los mismos y a los problemas concretos de la actividad tecnológica en general.

##### c) *Ejercicio Fiscal*

Enero-Diciembre de 2015

##### d) *Régimen Jurídico*

La Universidad Tecnológica de la Selva; está registrada ante el Servicio de Administración Tributaria como persona moral con fines no lucrativos, cuya actividad económica es la administración pública estatal en general, y sus obligaciones son las siguientes:



- ▶ Entero de retenciones mensuales de ISR por sueldos y salarios.
- ▶ Declaración informativa anual de pagos y retenciones de servicios profesionales. Personas Morales. Impuestos Sobre la Renta.
- ▶ Declaración Informativa anual de retenciones de ISR por sueldos y salarios e ingresos asimilados a salarios.
- ▶ Entero de retención de ISR por servicios profesionales. Mensual
- ▶ Entero de retenciones mensuales de ISR por ingresos asimilados a salarios.
- ▶ Informativas anual del subsidio para el empleo.

**e) Consideraciones Fiscales del Ente**

La Universidad Tecnológica de la Selva, se ubica dentro de las personas morales a que se refiere el artículo 95 y 102 de la LISR, pero tiene otras obligaciones como:

- Presentar la declaración y pago provisional de retenciones de ISR por Sueldos y Salarios
- INFONAVIT
- IMSS
- 2% Impuesto Sobre Nóminas

**f) Estructura Organizacional Básica**

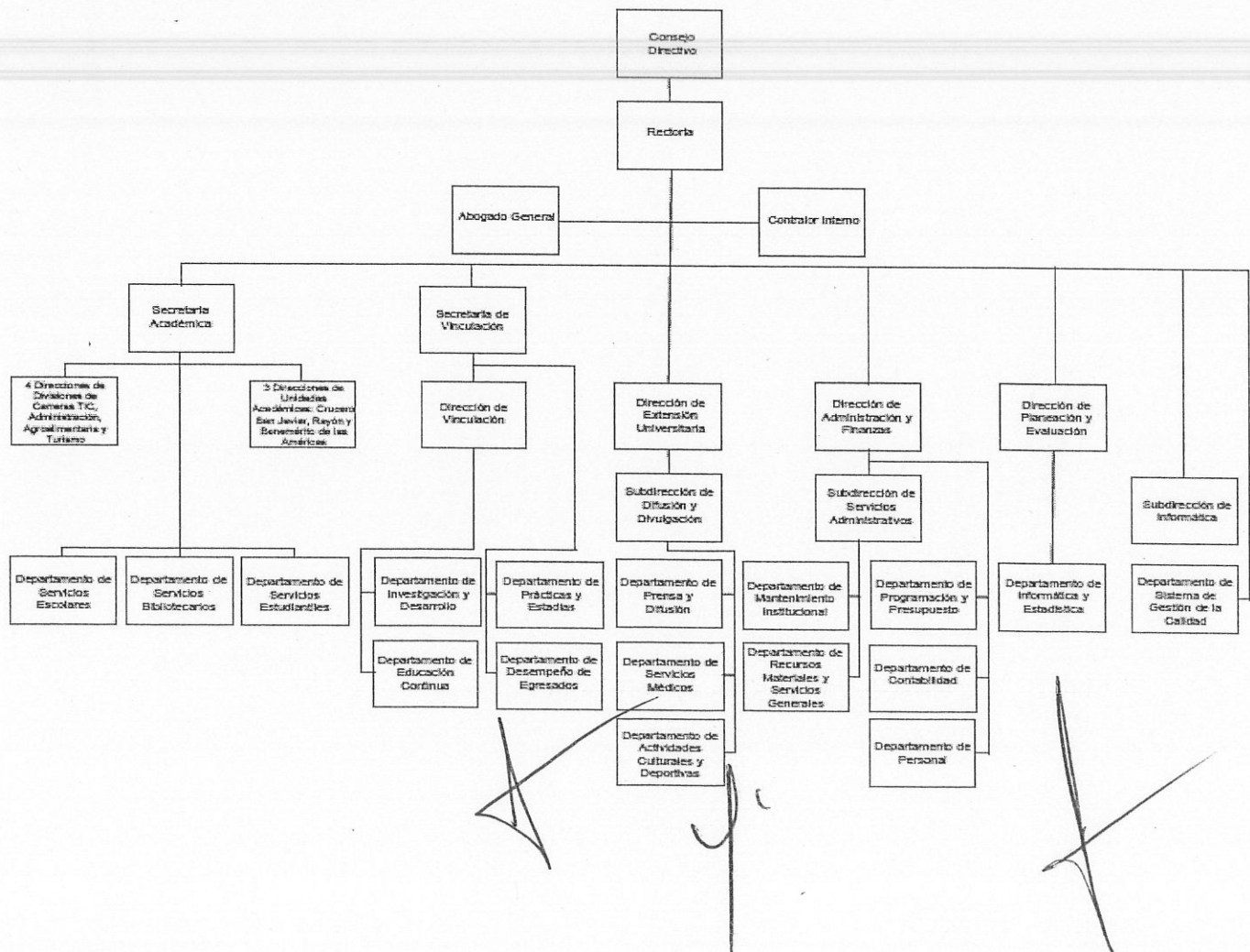



**g) Fideicomisos, Mandatos y Análogos de los cuales es Fideicomitente o Fideicomisario**

(No Aplica)

**5.- Bases de Preparación de los Estados Financieros**

Los estados financieros han sido elaborados con sustento a las disposiciones legales, normas contables y presupuestarias estatales, que cumplen las reglas de presentación de las Normas de Información Financiera Mexicanas; con apego a los criterios de armonización que dicta la Ley General de Contabilidad Gubernamental y las Normas y Metodología para la Emisión de Información Financiera y Estructura de los Estados Financieros Básicos, emitido por el Consejo Nacional de Armonización Contable (CONAC).

a) Se ha observado en cierta medida la Normatividad emitida por el CONAC y la Ley General de Contabilidad Gubernamental (LGCG), para la emisión de los estados financieros.

b) La normatividad aplicada para el reconocimiento, valuación y revelación de los diferentes rubros de la información financiera, así como las bases de medición utilizadas para la elaboración de los estados financieros; por ejemplo: costo histórico, valor de realización, valor razonable, valor de recuperación o cualquier otro método empleado y los criterios de aplicación de los mismos.

Todas las cuentas que afectan económicamente a la Universidad Tecnológica de la Selva, están cuantificados en términos monetarios y se registran al costo histórico. El costo histórico de las operaciones corresponde al monto erogado para su adquisición conforme a la documentación contable original justificativa y comprobatoria.

c) Postulados básicos.

Los postulados básicos que aplican a la Universidad para la preparación de los estados financieros son los siguientes:

- 1.- Sustancia Económica
- 2.- Entes Públicos
- 3.- Existencia Permanente
- 4.- Revelación Suficiente
- 5.- Importancia Relativa
- 6.- Registro e Integración Presupuestaria
- 7.- Consolidación de la Información Financiera
- 8.- Devengo Contable
- 9.- Valuación
- 10.- Dualidad Económica
- 11.- Consistencia

d) Normatividad supletoria. En caso de emplear varios grupos de normatividades (normatividades supletorias), deberá realizar la justificación razonable correspondiente, su alineación con los PBCG y a las características cualitativas asociadas descritas en el MCCG (documentos publicados en el Diario Oficial de la Federación, agosto 2009). (No Aplica)

e) Para las Entidades que por primera vez estén implementando la base devengado de acuerdo a la Ley de Contabilidad; deberán considerar políticas de reconocimientos, plan de implementación, presentar los últimos estados financieros con la Normatividad anteriormente utilizada. (No Aplica)

**6.- Políticas de Contabilidad Significativas**

(No Aplica)

**7.- Posición en Moneda Extranjera y Protección por Riesgo Cambiario**

(No Aplica)

**8.- Reporte Analítico del Activo**

El estado analítico del activo, nos muestra la variación entre el saldo inicial y el saldo final del periodo; y al cierre del periodo que se informa, presenta una variación positiva de \$ 2,611,941.46, el cual es menor en comparación al final del ejercicio 2014.

CONCEPTO	SALDO INICIAL	CARGOS DEL PERIODO	ABONOS DEL PERIODO	SALDO FINAL	VARIACIÓN DEL PERIODO
<b>ACTIVO</b>	<b>270,034,989.02</b>	<b>104,033,181.29</b>	<b>101,421,239.83</b>	<b>272,646,930.48</b>	<b>2,611,941.46</b>
<b>Activo Circulante</b>	<b>56,900,390.53</b>	<b>102,376,122.87</b>	<b>100,975,681.30</b>	<b>58,300,832.10</b>	<b>1,400,441.57</b>
Efectivo y Equivalentes	56,662,698.60	98,891,219.93	97,926,029.61	57,627,888.92	965,190.32
Derechos a Recibir Efectivo o Equivalentes	50,784.93	1,016,224.90	887,673.79	179,336.04	128,551.11
Derechos a Recibir Bienes o Servicios	2,730.00	2,418,678.04	2,161,977.90	259,430.14	256,700.14
Inventarios	0	0	0	0	0
Almacenes	0	0	0	0	0
Estimación por Pérdida o Deterioro de Activos Circulantes	0	0	0	0	0
Otros Activos Circulantes	184,177.00	50,000	0	234,177.00	50,000
<b>Activo No Circulante</b>	<b>213,134,598.49</b>	<b>1,657,058.42</b>	<b>445,558.53</b>	<b>214,346,098.38</b>	<b>1,211,499.89</b>
Inversiones Financieras a Largo Plazo	0	0	0	0	0
Derechos a Recibir Efectivo o Equivalentes a Largo Plazo	0	0	0	0	0
Bienes Inmuebles, Infraestructura y Construcciones en Proceso	105,510,356.57	0	0	105,510,356.57	0
Bienes Muebles	106,149,494.05	1,020,329.09	361,057.95	106,808,765.19	659,271.14
Activos Intangibles	163,289.72	8,764	0	172,053.52	8,764
Depreciación, Deterioro y Amortización Acumulada de Bienes	0	0	0	0	0
Otros Activos Diferidos	1,311,458.15	627,965.53	84,500.58	1,854,923.10	543,464.95
Otros Activos no Circulantes	0	0	0	0	0

**9.- Fideicomisos, Mandatos y Análogos**

(No Aplica)



**10.- Reporte de la Recaudación**

(No Aplica)

**11.- Información sobre la Deuda y el Reporte Analítico de la Deuda**

(No Aplica)

**12.- Calificaciones Otorgadas**

(No Aplica)

**13.- Proceso de Mejora**

**a) *Principales Políticas de Control Interno***

- Manual de Procedimientos: Nos indica los procedimientos que debemos seguir de forma ordenada en el desarrollo de las actividades; evitando duplicidad de esfuerzos.
- Ley General de Contabilidad Gubernamental (LGCG): Nos establece los criterios generales que rigen la contabilidad gubernamental y la emisión de información financiera, incluyendo la presupuestaria y programática en forma razonable y transparente.
- Normatividad Contable: Tiene por objeto efectuar el registro contable de los recursos públicos y la preparación de informes financieros de forma armonizada, que dan transparencia para la interpretación, evaluación, fiscalización y entrega de informes; regulando las operaciones contables.
- Normas Presupuestarias: Nos indica cómo se ejecuta el gasto público, administrándolo con eficiencia, eficacia, economía, transparencia y honradez, para rendir cuentas de los recursos públicos, así mismo contribuir a fortalecer la armonización presupuestaria y contable.

**b) *Medidas de Desempeño Financiero, Metas y Alcance***

1.- Se continúa trabajando en el cambio trascendental que es el proceso de armonización contable para atender en tiempo y forma el nuevo esquema de la contabilidad gubernamental, y generando así los beneficios en materia de información financiera, transparencia y rendición de cuentas.

**14.- Información por Segmentos**

(No Aplica)

**15.- Eventos Posteriores al Cierre**

(No Aplica)

**16.- Partes Relacionadas**

“No existen partes relacionadas que pudieran ejercer influencia significativa sobre la toma de decisiones financieras y operativas”

Three handwritten signatures in black ink, appearing to be initials or full names, located at the bottom right of the page.

**17.- Responsabilidad Sobre la Presentación Razonable de la Información Contable**

“Bajo protesta de decir verdad declaramos que los Estados Financieros y sus Notas, son razonablemente correctos y son responsabilidad del emisor”

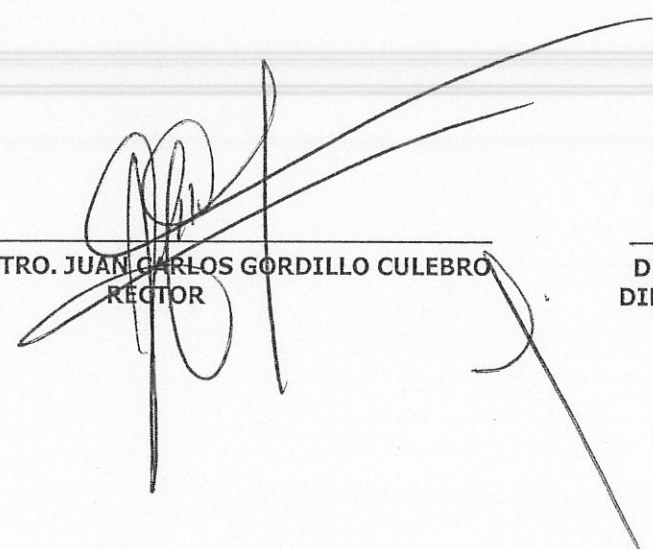
  
\_\_\_\_\_  
MTRO. JUAN CARLOS GORDILLO CULEBRO  
RECTOR

  
\_\_\_\_\_  
DR. MARIO ALBERTO DOMÍNGUEZ MUÑOZ  
DIRECTOR DE ADMINISTRACIÓN Y FINANZAS