



GOBIERNO DEL
ESTADO DE CHIAPAS

UNIVERSIDAD
TECNOLÓGICA
DE LA SELVA

21120030

UNIVERSIDAD TECNOLÓGICA DE LA SELVA

ESTADOS FINANCIEROS

DICIEMBRE

EJERCICIO FISCAL 2016

ESTADO

CONCEPTO	2016	2015	CONCEPTO	2016	2015
ACTIVO			PASIVO		
Activo Circulante			Pasivo Circulante		
Efectivo y Equivalentes	29,798,571.46	41,024,785.04	Cuentas por Pagar a Corto Plazo	6,648,616.32	7,339,073.11
Efectivo			Servicios Personales por Pagar a Corto Plazo	0.00	0.02
Bancos/Tesorería			Proveedores por Pagar a Corto Plazo		
Bancos/Dependencias y Otros	18,611,538.63	31,651,889.57	Contratistas por Obras Públicas por Pagar a Corto Plazo		
Inversiones Temporales (hasta 3 meses)			Participaciones y Aportaciones por Pagar a Corto Plazo		
Fondos con Afectación Específica	11,002,855.83	8,988,718.47	Transferencias Otorgadas por Pagar a Corto Plazo		
Depósitos de Fondos de Terceros en Garantía y/o Administración	184,177.00	184,177.00	Retenciones y Contribuciones por Pagar a Corto Plazo	6,339,715.69	6,023,459.39
Otros Efectivos y Equivalentes			Otras Cuentas por Pagar a Corto Plazo	308,900.63	1,315,613.70
Derechos a Recibir Efectivo o Equivalentes	10,213.39	7,984.00	Documentos por Pagar a Corto Plazo		
Inversiones Financieras a Corto Plazo			Otros Documentos por Pagar a Corto Plazo		
Cuentas por Cobrar a Corto Plazo			Percepción a Corto Plazo de la Deuda Pública		
Deudores Diversos por Cobrar a Corto Plazo	9,956.00	7,393.00	Percepción a Corto Plazo de la Deuda Pública Interna		
Ingresos por Recuperar a Corto Plazo			Percepción a Corto Plazo de Arrendamiento Financiero		
Deudores por Anticipos de la Tesorería a Corto Plazo			Pasivos Diferidos a Corto Plazo		
Préstamos Otorgados a Corto Plazo			Ingresos Cobrados por Adelantado a Corto Plazo		
Otros Derechos a Recibir Efectivo o Equivalentes a Corto Plazo	257.99	591.00	Intereses Cobrados por Adelantado a Corto Plazo		
Derechos a Recibir Bienes o Servicios	2,103.50	7,830.60	Otros Pasivos Diferidos a Corto Plazo		
Anticipo a Proveedores por Adquisición de Bienes y Prestación de Serv. a Corto Plazo	2,103.50	7,830.60	Provisiones a Corto Plazo		
Anticipo a Proveedores por Adquisición de Bienes Inmuebles y Muebles a Corto Plazo			Provisión para Demandas y Juicios a Corto Plazo		
Anticipo a Proveedores por Adquisición de Bienes Intangibles a Corto Plazo			Provisión para Contingencias a Corto Plazo		
Anticipo a Contratistas por Obras Públicas a Corto Plazo			Otros Pasivos a Corto Plazo		
Otros Derechos a Recibir Bienes o Servicios a Corto Plazo			Ingresos por Clasificar		
Inventarios			Recaudación por Participar		
Inventario de Mercancías para Venta			Otros Pasivos Circulantes		
Inventario de Mercancías en Proceso de Elaboración					
Bienes en Tránsito					
Almacenes					
Almacén de Materiales y Suministros de Consumo					
Estimación por Pérdida o Deterioro de Activos Circulantes					
Estimaciones para cuentas incobrables por Derechos a Recibir Efectivo o Equivalentes					
Otros Activos Circulantes					
Valores en Garantía					
Total de Activos Circulantes	29,810,888.35	41,040,599.64	Total de Pasivos Circulantes	6,648,616.32	7,339,073.11
Activo No Circulante			Pasivo No Circulante		
Inversiones Financieras a Largo Plazo			Cuentas por Pagar a Largo Plazo		
Títulos y Valores a Largo Plazo			Proveedores por Pagar a Largo Plazo		
Fideicomisos, Mandatos y Contratos Análogos			Documentos por Pagar a Largo Plazo		
Participaciones y Aportaciones de Capital			Otros Documentos por Pagar a Largo Plazo		
Derechos a Recibir Efectivo o Equivalentes a Largo Plazo			Deuda Pública a Largo Plazo		
Deudores Diversos a Largo Plazo			Préstamos de la Deuda Pública Interna por Pagar a Largo Plazo		
Ingresos por Recuperar a Largo Plazo			Arrendamiento Financiero por Pagar a Largo Plazo		
Préstamos Otorgados a Largo Plazo			Fondos y Bienes de Terceros en Garantía y/o Administración a Largo Plazo		
Otros Derechos a Recibir Efectivo o Equivalentes a Largo Plazo			Fondos en Garantía a Largo Plazo		
Bienes Inmuebles, Infraestructura y Construcciones en Proceso	108,113,915.22	108,113,915.22	Fondos en Administración a Largo Plazo		
Terrenos	1,000,000.00	1,000,000.00	Fondos Contingentes a Largo Plazo		
Edificios no Habitacionales	107,083,175.22	107,003,175.22	Otros Fondos de Terceros en Garantía y/o Administración		
Infraestructura			Provisiones a Largo Plazo	3,665,407.57	2,363,939.50
Construcciones en Proceso en Bienes de Dominio Público			Provisión para Demandas y Juicios a Largo Plazo		
Construcciones en Proceso en Bienes Propios	30,740.00	110,740.00	Provisión para Pensiones a Largo Plazo		
Otros Bienes Inmuebles			Provisión para Contingencias a Largo Plazo		
Bienes Muebles	133,376,902.52	126,149,622.28	Otras Provisiones a Largo Plazo	3,665,407.57	2,363,939.50
Mobiliario y Equipo de Administración	61,556,531.12	58,215,654.52	Total de Pasivos No Circulantes	3,665,407.57	2,363,939.50
Mobiliario y Equipo Educativo y Recreativo	8,838,490.91	8,237,223.71	Total del Pasivo	10,314,023.89	9,703,012.61
Equipo e Instrumental Médico y de Laboratorio	22,814,418.00	21,649,631.24			
Vehículos y Equipo de Transporte	10,931,277.08	10,517,377.08			
Equipo de Defensa y Seguridad					
Maquinaria, Otros Equipos y Herramientas	27,172,794.83	25,815,895.15			
Colecciones, Obras de Arte y Objetos Valiosos	1,686,390.58	1,686,390.58			
Activos Biológicos	287,000.00	44,450.00			
Activos Intangibles	2,689,118.79	2,532,655.24			
Software	2,689,118.79	2,532,655.24			
Patentes, Marcas y Derechos					
Concesiones y Franquicias					
Licencias					
Otros Activos Intangibles					
Depreciación, Deterioro y Amortización Acumulada de Bienes	(2,103,475.41)				
Depreciación Acumulada de Bienes Inmuebles					
Depreciación Acumulada de Infraestructura					
Depreciación Acumulada de Bienes Muebles	(2,103,475.41)				
Amortización Acumulada de Activos Intangibles					
Activos Diferidos	3,962,762.94	2,612,926.22			
Estudios, Formulación y Evaluación de Proyectos					
Derechos sobre Bienes en Régimen de Arrendamiento Financiero					
Gastos Pagados por Adelantado a Largo Plazo					
Anticipos a Largo Plazo					
Beneficios al Retiro de Empleados Pagados por Adelantado					
Otros Activos Diferidos	3,962,762.94	2,612,926.22			
Otros Activos no Circulantes					
Bienes en Comodato					
Total de Activos No Circulantes	246,019,224.06	239,406,118.96	Resultados del Ejercicio (Ahorro/Desahorro)	26,758,595.96	54,573,285.00
			Resultados del Ejercicio (Ahorro/Desahorro)	26,758,595.96	54,573,285.00
			Resultados de Ejercicios Anteriores	236,177,438.74	213,340,194.99
			Resultados de Ejercicios Anteriores	236,177,438.74	213,340,194.99
			Revalúos		
			Revalúo de Bienes Inmuebles		
			Revalúo de Bienes Muebles		
			Revalúo de Bienes Intangibles		
			Reservas	2,580,053.82	2,830,226.00
			Reservas de Patrimonio		
			Reservas por Contingencias	2,580,053.82	2,830,226.00
			Rectificaciones de Resultados de Ejercicios Anteriores		
			Cambios por Errores Contables		
			Total Hacienda Pública/Patrimonio	265,516,088.52	270,743,705.99
			Total del Pasivo y Hacienda Pública/Patrimonio	275,830,112.41	280,446,718.60
Total del Activo	275,830,112.41	280,446,718.60			

MTR. JUAN CARLOS COLLO CULEBRO

C.P. ROSA ELENA DE AGUILAR
DIRECTORA DE ADMINISTRACIÓN Y FINANZAS

CONCEPTO	2016	2015	CONCEPTO	2016	2015
ACTIVO			PASIVO		
Activo Circulante			Pasivo Circulante		
Efectivo y Equivalentes	29,798,571.46	41,024,785.04	Cuentas por Pagar a Corto Plazo	6,648,616.32	7,339,073.11
Derechos a Recibir Efectivo o Equivalentes	10,213.39	7,884.00	Documentos por Pagar a Corto Plazo		
Derechos a Recibir Bienes o Servicios	2,103.50	7,830.60	Porción a Corto Plazo de la Deuda Pública		
Inventarios			Pasivos Diferidos a Corto Plazo		
Almacenas			Provisiones a Corto Plazo		
Estimación por Pérdida o Deterioro de Activos Circulantes			Otros Pasivos a Corto Plazo		
Otros Activos Circulantes					
Total de Activos Circulantes	29,810,888.35	41,040,599.64	Total de Pasivos Circulantes	6,648,616.32	7,339,073.11
Activo No Circulante			Pasivo No Circulante		
Inversiones Financieras a Largo Plazo			Cuentas por Pagar a Largo Plazo		
Derechos a Recibir Efectivo o Equivalentes a Largo Plazo			Documentos por Pagar a Largo Plazo		
Bienes Inmuebles, Infraestructura y Construcciones en Proceso	108,113,915.22	108,113,915.22	Deuda Pública a Largo Plazo		
Bienes Muebles	133,376,902.52	126,146,622.28	Fondos y Bienes de Terceros en Garantía y/o Administración a Largo Plazo		
Activos Intangibles	2,669,118.79	2,532,655.24	Provisiones a Largo Plazo	3,665,407.57	2,363,939.50
Depreciación, Deterioro y Amortización Acumulada de Bienes	(2,103,475.41)		Total de Pasivos No Circulantes	3,665,407.57	2,363,939.50
Activos Diferidos	3,962,762.94	2,612,926.22			
Otros Activos no Circulantes					
Total de Activos No Circulantes	246,019,224.06	239,406,118.96	Total del Pasivo	10,314,023.89	9,703,012.61
			HACIENDA PÚBLICA/PATRIMONIO		
			Hacienda Pública/Patrimonio Contribuido		
			Aportaciones		
			Donaciones de Capital		
			Actualización de la Hacienda Pública/Patrimonio		
			Hacienda Pública/Patrimonio Generado		
			Resultados del Ejercicio (Ahorro/Desahorro)	26,758,595.96	54,573,285.00
			Resultados de Ejercicios Anteriores	236,177,438.74	213,340,194.99
			Revalúos		
			Reservas	2,580,053.82	2,630,226.00
			Rectificaciones de Resultados de Ejercicios Anteriores		
			Total Hacienda Pública/Patrimonio	265,516,088.52	270,743,705.99
Total del Activo	275,830,112.41	280,446,718.60	Total del Pasivo y Hacienda Pública/Patrimonio	275,830,112.41	280,446,718.60

MTRO. JUAN CARLOS BORDILLO CULEBRO

C.P. ROSA ELENA RUIZ AGUILAR
DIRECTORA DE ADMINISTRACIÓN Y FINANZAS

Bajo protesta de decir verdad declaramos que los Estados Financieros y sus notas, son razonablemente correctos y son responsabilidad del emisor".

Fecha:

CONCEPTO	2016	2015
INGRESOS Y OTROS BENEFICIOS		
Ingresos de la Gestión		
Impuestos		
Cuotas y Aportaciones de Seguridad Social		
Contribuciones de Mejoras		
Derechos		
Productos de Tipo Corriente		
Aprovechamientos de Tipo Corriente		
Ingresos por Ventas de Bienes y Servicios		
Ingresos no Comprendidos en las Fracciones de la Ley de Ingresos Causados en Ejercicios Fiscales Anteriores Pendientes de Liquidación o Pago		
Participaciones, Aportaciones, Transferencias, Asignaciones, Subsidios y Otras Ayudas		
Participaciones y Aportaciones		
Transferencias, Asignaciones, Subsidios y Otras Ayudas		
Otros Ingresos y Beneficios		
Ingresos Financieros	5,437.06	6,227.47
Disminución del Exceso de Provisiones		
Otros Ingresos y Beneficios Varios	132,584,332.81	153,402,412.73
Total de Ingresos y Otros Beneficios	132,589,769.87	153,408,640.20
GASTOS Y OTRAS PÉRDIDAS		
Gastos de Funcionamiento		
Servicios Personales		
Materiales y Suministros		
Servicios Generales		
Transferencias, Asignaciones, Subsidios y Otras Ayudas		
Transferencias Internas y Asignaciones al Sector Público	92,649,723.82	86,954,819.34
Transferencias al Resto del Sector Público		
Subsidios y Subvenciones		
Ayudas Sociales		
Pensiones y Jubilaciones		
Transferencias a Fideicomisos, Mandatos y Contratos Análogos		
Participaciones y Aportaciones		
Participaciones		
Aportaciones		
Convenios		
Intereses, Comisiones y Otros Gastos de la Deuda Pública		
Intereses de la Deuda Pública		
Comisiones de la Deuda Pública		
Gastos de la Deuda Pública		
Costo por Coberturas		
Otros Gastos y Pérdidas Extraordinarias		
Estimaciones, Depreciaciones, Deterioros, Obsolescencia y Amortizaciones	2,103,475.41	
Provisiones		
Disminución de Inventarios		
Aumento por Insuficiencia de Estimaciones por Pérdida o Deterioro u Obsolescencia		
Aumento por Insuficiencia de Provisiones		
Otros Gastos	11,077,974.68	11,880,535.86
Inversión Pública		
Inversión Pública no Capitalizable		
Total de Gastos y Otras Pérdidas	105,831,173.91	98,835,355.20
Resultados del Ejercicio (Ahorro/Desahorro)	26,758,595.96	54,573,285.00

MTR. JUAN CARLOS GORDILLO GORDILLO
RECTOR

C.P. ROSA ELENA PULIDO AGUILAR
DIRECTORA DE ADMINISTRACIÓN Y FINANZAS

"Bajo protesta de decir verdad declaramos que los Estados Financieros y sus notas, son razonablemente correctos y son responsabilidad del emisor".

CONCEPTO	HACIENDA PÚBLICA/ PATRIMONIO CONTRIBUIDO	HACIENDA PÚBLICA/ PATRIMONIO GENERADO DE EJERCICIOS ANTERIORES	HACIENDA PÚBLICA/ PATRIMONIO GENERADO DEL EJERCICIO	AJUSTES POR CAMBIO DE VALOR	TOTAL
Rectificaciones de Resultados de Ejercicios Anteriores					
Patrimonio Neto Inicial Ajustado del Ejercicio					
Aportaciones					
Donaciones de Capital					
Actualización de la Hacienda Pública/Patrimonio					
Variaciones de la Hacienda Pública / Patrimonio Neto del Ejercicio		213,340,194.99	57,403,511.00		270,743,705.99
Resultados del Ejercicio (Ahorro/Desahorro)			54,573,285.00		54,573,285.00
Resultados de Ejercicios Anteriores		213,340,194.99			213,340,194.99
Revalúos					
Reservas			2,830,226.00		2,830,226.00
Hacienda Pública / Patrimonio Neto Final del Ejercicio 2015		213,340,194.99	57,403,511.00		270,743,705.99
Cambios en la Hacienda Pública / Patrimonio Neto del Ejercicio 2016					
Aportaciones					
Donaciones de Capital					
Actualización de la Hacienda Pública/Patrimonio					
Variaciones de la Hacienda Pública / Patrimonio Neto del Ejercicio		22,837,243.75	(28,064,861.22)		(5,227,617.47)
Resultados del Ejercicio (Ahorro/Desahorro)			26,758,595.96		26,758,595.96
Resultados de Ejercicios Anteriores		22,837,243.75	(54,573,285.00)		(31,736,041.25)
Revalúos					
Reservas			(250,172.18)		(250,172.18)
Saldo Neto en la Hacienda Pública / Patrimonio 2016		236,177,438.74	29,338,649.78		265,516,088.52

MTRO. JUAN CARLOS GONZÁLEZ GULEBRO
RECTOR

C.P. ROSA ELENA PULIDO AGUILAR
DIRECTORA DE ADMINISTRACIÓN Y FINANZAS

"Bajo protesta de decir verdad declaramos que los Estados Financieros y sus notas, son razonablemente correctos y son responsabilidad del emisor".

CONCEPTO	ORIGEN	APLICACIÓN
ACTIVO		
Activo Circulante		
Efectivo y Equivalentes	11,226,213.58	
Derechos a Recibir Efectivo o Equivalentes		2,229.39
Derechos a Recibir Bienes o Servicios	5,727.10	
Inventarios		
Almacenes		
Estimación por Pérdida o Deterioro de Activos Circulantes		
Otros Activos Circulantes		
Activo No Circulante		
Inversiones Financieras a Largo Plazo		
Derechos a Recibir Efectivo o Equivalentes a Largo Plazo		
Bienes Inmuebles, Infraestructura y Construcciones en Proceso		
Bienes Muebles		7,230,280.24
Activos Intangibles		136,463.55
Depreciación, Deterioro y Amortización Acumulada de Bienes	2,103,475.41	
Activos Diferidos		1,349,836.72
Otros Activos no Circulantes		
PASIVO		
Pasivo Circulante		
Cuentas por Pagar a Corto Plazo		690,456.79
Documentos por Pagar a Corto Plazo		
Porción a Corto Plazo de la Deuda Pública a Largo Plazo		
Pasivos Diferidos a Corto Plazo		
Provisiones a Corto Plazo		
Otros Pasivos a Corto Plazo		
Pasivo No Circulante		
Cuentas por Pagar a Largo Plazo		
Documentos por Pagar a Largo Plazo		
Deuda Pública a Largo Plazo		
Fondos y Bienes de Terceros en Garantía y/o Administración a Largo Plazo		
Provisiones a Largo Plazo	1,301,468.07	
HACIENDA PÚBLICA/PATRIMONIO		
Hacienda Pública/Patrimonio Contribuido		
Aportaciones		
Donaciones de Capital		
Actualización de la Hacienda Pública/Patrimonio		
Hacienda Pública/Patrimonio Generado		
Resultados del Ejercicio (Ahorro/Desahorro)		27,814,689.04
Resultados de Ejercicios Anteriores	22,837,243.75	
Revalúos		
Reservas		250,172.18
Rectificaciones de Resultados de Ejercicios Anteriores		

MTRO. JUAN CARLOS BERNILLO CULEBRO
RECTOR

C.P. ROSA ELENA PULIDO AGUILAR
DIRECTORA DE ADMINISTRACIÓN Y FINANZAS

"Bajo protesta de decir verdad declaramos que los Estados Financieros y sus notas, son razonablemente correctos y son responsabilidad del emisor".

CONCEPTO	2016	2015
Flujos de Efectivo de las Actividades de Operación		
Origen	132,589,769.87	153,408,640.20
Impuestos		
Cuotas y Aportaciones de Seguridad Social		
Contribuciones de Mejoras		
Derechos		
Productos de Tipo Corriente		
Aprovechamientos de Tipo Corriente		
Ingresos por Venta de Bienes y Servicios		
Ingresos no Comprendidos en las Fracciones de la Ley de Ingresos Causados en Ejercicios Fiscales Anteriores Pendientes de Liquidación o Pago		
Participaciones y Aportaciones		
Transferencias, Asignaciones, Subsidios y Otras Ayudas		
Otros Orígenes de Operación	132,589,769.87	153,408,640.20
Aplicación	105,831,173.91	98,835,355.20
Servicios Personales		
Materiales y Suministros		
Servicios Generales		
Transferencias Internas y Asignaciones al Sector Público	92,649,723.82	86,954,819.34
Transferencias al Resto del Sector Público		
Subsidios y Subvenciones		
Ayudas Sociales		
Pensiones y Jubilaciones		
Transferencias a Fideicomisos, Mandatos y Contratos Análogos		
Participaciones		
Aportaciones		
Convenios		
Otras Aplicaciones de Operación	13,181,450.09	11,880,535.86
Flujos Netos de Efectivo por Actividades de Operación	26,758,595.96	54,573,285.00
Flujos de Efectivo de las Actividades de Inversión		
Origen	25,026,779.87	6,609,831.63
Bienes Inmuebles, Infraestructura y Construcciones en Proceso	80,000.00	520,000.00
Bienes Muebles		573,878.53
Otros Orígenes de Inversión	24,946,779.87	5,515,953.10
Aplicación	63,622,600.69	79,364,865.67
Bienes Inmuebles, Infraestructura y Construcciones en Proceso	80,000.00	3,123,558.65
Bienes Muebles	7,230,280.24	20,571,006.76
Otras Aplicaciones de Inversión	56,312,320.45	55,670,300.26
Flujos Netos de Efectivo por Actividades de Inversión	(38,595,820.82)	(72,755,034.04)
Flujos de Efectivo de las Actividades de Financiamiento		
Origen	1,617,724.37	3,606,844.72
Endeudamiento Neto		
Interno		
Externo		
Otros Orígenes de Financiamiento	1,617,724.37	3,606,844.72
Aplicación	1,006,713.09	1,063,009.24
Servicios de la Deuda		
Interno		
Externo		
Otras Aplicaciones de Financiamiento	1,006,713.09	1,063,009.24
Flujos Netos de Efectivo por Actividades de Financiamiento	611,011.28	2,543,835.48
Incremento/Disminución Neta en el Efectivo y Equivalentes al Efectivo	(11,226,213.58)	(15,637,913.56)
Efectivo y Equivalentes al Efectivo al Inicio del Ejercicio	41,024,785.04	56,662,698.60
Efectivo y Equivalentes al Efectivo al Final del Ejercicio	29,798,571.46	41,024,785.04

Mtro. JUAN CARLOS GORDILLO CULEBRO
DIRECTOR

C.P. ROSA ELENA PULIDO AGUILAR
DIRECTORA DE ADMINISTRACIÓN Y FINANZAS

"Bajo protesta de decir verdad declaramos que los Estados Financieros y sus notas, son razonablemente correctos y son responsabilidad del emisor".

CONCEPTO	SALDO INICIAL (SI)	CARGOS DEL PERIODO	ABONOS DEL PERIODO	SALDO FINAL (SF)	VARIACIÓN DEL PERIODO (SF - SI)
ACTIVO	280,446,718.60	240,873,756.52	245,490,362.71	275,830,112.41	(4,616,606.19)
ACTIVO CIRCULANTE	41,040,599.64	220,636,760.97	231,866,472.26	29,810,888.35	(11,229,711.29)
Efectivo y Equivalentes	41,024,785.04	209,992,098.41	221,218,311.99	29,798,571.46	(11,226,213.58)
Derechos a Recibir Efectivo o Equivalentes	7,984.00	1,560,913.82	1,558,684.43	10,213.39	2,229.39
Derechos a Recibir Bienes o Servicios	7,830.60	9,083,748.74	9,089,475.84	2,103.50	(5,727.10)
Inventarios					
Almacenes					
Estimación por Pérdida o Deterioro de Activos Circulantes					
Otros Activos Circulantes					
ACTIVO NO CIRCULANTE	239,406,118.96	20,236,995.55	13,623,890.45	246,019,224.06	6,613,105.10
Inversiones Financieras a Largo Plazo					
Derechos a Recibir Efectivo o Equivalentes a Largo Plazo					
Bienes Inmuebles, Infraestructura y Construcciones en Proceso	108,113,915.22	80,000.00	80,000.00	108,113,915.22	
Bienes Muebles	126,146,622.28	8,680,870.20	1,450,589.96	133,376,902.52	7,230,280.24
Activos Intangibles	2,532,655.24	136,463.55		2,669,118.79	136,463.55
Depreciación, Deterioro y Amortización Acumulada de Bienes			2,103,475.41	(2,103,475.41)	(2,103,475.41)
Activos Diferidos	2,642,926.22	11,339,661.80	9,989,825.08	3,962,762.94	1,349,836.72
Otros Activos no Circulantes					

MTRO. JUAN CARLOS GORDILLO CULEBRO
RECTOR

C.P. ROSA ELENA HULIDO AGUILAR
DIRECTORA DE ADMINISTRACIÓN Y FINANZAS

"Bajo protesta de decir verdad declaramos que los Estados Financieros y sus notas, son razonablemente correctos y son responsabilidad del emisor".

NOTAS DE DESGLOSE

NOTAS AL ESTADO DE SITUACIÓN FINANCIERA

El Estado de Situación Financiera muestra la posición financiera de la Universidad Tecnológica de la Selva, valuados y elaborados de acuerdo con los Postulados Básicos de Contabilidad Gubernamental, Normas y Metodología para la Emisión de Información Financiera y Estructura de los Estados Financieros del Ente Público y Característica de sus Notas, emitidos por el Consejo Nacional de Armonización Contable (CONAC), el cual refleja los bienes y derechos que se clasifican en rubros de acuerdo a su disponibilidad de liquidez al igual que sus obligaciones o compromisos, agrupándolas con relación a su exigibilidad.

ACTIVO

El activo se compone de los fondos, valores, derechos y bienes cuantificados en términos monetarios, los cuales dispone la Universidad Tecnológica de la Selva, para la operatividad y la prestación de servicios públicos, este se integra como sigue:

Circulante

Efectivo y Equivalentes

El rubro de efectivo y equivalentes al 31 de diciembre de 2016, asciende a \$ 29,798,571.46, el cual representa el 99.96 por ciento del total de activo circulante, se integra por la disponibilidad financiera para cubrir los compromisos de pagos a los diferentes proveedores, así como, pagos de impuestos y otras contribuciones. También se encuentran los depósitos otorgados a terceros por el servicio de la instalación de energía eléctrica.

TIPO	MONTO
Bancos/Dependencias y Otros	18,611,538.63
Fondos con Afectación Específica	11,002,855.83
Depósitos de Fondos de Terceros en Garantía y/o Administración	184,177.00
Total	\$ 29,798,571.46

TIPO	MONTO
Fondos con Afectación Específica	
Ingresos Estatales	\$ 11,002,855.83
Total	\$ 11,002,855.83

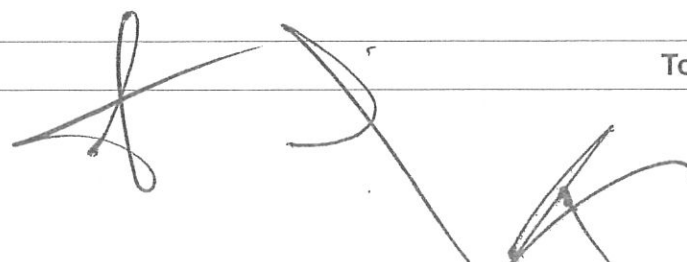



Derechos a Recibir Efectivo o Equivalentes

Este rubro del activo asciende a \$ 10,213.39, el cual representa el 0.03 por ciento del total del activo circulante, corresponde al periodo que se informa, y de ejercicios anteriores; se integra por los deudores pendientes por recuperar correspondiente a los gastos a comprobar y viáticos que se han otorgado a servidores públicos de esta Institución; así también, el pago del subsidio al empleo, mismo que se aplicará contra el impuesto que resulte a su cargo (Impuesto Sobre la Renta mensual).

TIPO	VENCIMIENTO (DÍAS)	MONTO
Deudores Diversos por Cobrar a Corto Plazo	≤ 365	\$ 9,956.00
Otros derechos a Recibir Efectivo o Equivalentes a Corto Plazo	≤ 365	257.39
	Total	\$ 10,213.39

TIPO	VENCIMIENTO (DÍAS)	MONTO
Deudores Diversos por cobrar a Corto Plazo		
Gastos a Comprobar	≤ 365	\$ 990.00
Anticipo de Viáticos	≤ 365	8,966.00
	Total	\$ 9,956.00

TIPO	VENCIMIENTO (DÍAS)	MONTO
Otros derechos a Recibir Efectivo o Equivalentes a Corto Plazo		
Subsidio al Empleo	≤ 365	\$ 257.39
	Total	\$ 257.39

Derechos a Recibir Bienes o Servicios

Este rubro del activo asciende a \$ 2,103.50 el cual representa el 0.01 por ciento del total del activo circulante, el cual se deriva por el anticipo que se les paga a los proveedores por la adquisición de bienes, así como servicio de generales (hospedaje y alimentación); contratados con recursos aportados por la federación.

TIPO	VENCIMIENTO (DÍAS)	MONTO
Anticipo a Proveedores por Adquisición de Bienes y Prestación de Servicios a Corto Plazo	≤ 365	\$ 2,103.50
	Total	\$ 2,103.50

NOTAS A LOS ESTADOS FINANCIEROS

TIPO	VENCIMIENTO (DÍAS)	MONTO
Anticipo a Proveedores por Adquisición de Bienes y Prestación de Servicios a Corto Plazo		
Prestación de Servicios	≤ 365	2,103.50
	Total	\$ 2,103.50

No Circulante

Bienes Inmuebles, Infraestructura y Construcción en Proceso

Este rubro representa los bienes inmuebles, infraestructura y construcción en proceso que son propiedad de la Universidad Tecnológica de la Selva, que fueron adquiridos y donados a favor de la Universidad, como son: Terrenos, Edificios no Habitacionales y Construcciones en Proceso en Bienes Propios que son básicos para la operatividad de la institución, mismos que se encuentran ubicados en la sede de la Universidad y en las instalaciones de sus tres Unidades Académicas (Rayón, Crucero San Javier y Benemérito de las Américas).

Al 31 de diciembre de 2016, este rubro asciende a \$ 108,113,915.22, que representa el 43.9 por ciento del activo no circulante.

TIPO	MONTO
Terrenos	\$ 1,000,000.00
Edificios no Habitacionales	107,083,175.22
Construcciones en Proceso en Bienes Propios	30,740.00
Total	\$ 108,113,915.22

Bienes Muebles

Este rubro representa los bienes muebles que son propiedad de la Universidad Tecnológica de la Selva, como son: Mobiliario y Equipo de Administración, Mobiliario y Equipo Educativo y Recreativo, Equipo e Industrial Médico y de Laboratorio, Vehículos y Equipo de Transporte, Maquinaria, Otros Equipos y Herramientas, Colecciones, Obras de Artes y Objetos Valiosos y Activos Biológicos, que en su mayoría se encuentran en buenas condiciones y que son básicos para la operatividad del mismo; los cuales fueron adquiridos con recursos propios y remanentes de ejercicios anteriores.

Al 31 de diciembre de 2016, este rubro asciende a \$ 133,376,902.52, que representa el 54.2 por ciento del activo no circulante.

NOTAS A LOS ESTADOS FINANCIEROS

TIPO	MONTO
Mobiliario y Equipo de Administración	\$ 61,556,531.12
Mobiliario y Equipo Educacional y Recreativo	8,938,490.91
Equipo e Instrumental Médico y de Laboratorio	22,814,418.00
Vehículos y Equipo de Transporte	10,931,277.08
Maquinaria, Otros Equipos y Herramientas	27,172,794.83
Colecciones, Obras de Arte y Objetos Valiosos	1,666,390.58
Activos Biológicos	297,000.00
Total	\$ 133,376,902.52

Activos Intangibles

Este rubro representa los activos intangibles que son propiedad de la Universidad Tecnológica de la Selva, que fueron adquiridos con recursos de remanentes de ejercicios anteriores, entre otros, como son: Software, para el desarrollo y desempeño de las funciones Administrativas de esta Universidad.

Al 31 de diciembre de 2016, este rubro asciende a \$ 2,669,118.79, que representa el 1.1 por ciento del activo no circulante.

TIPO	MONTO
Software	\$ 2,669,118.79
Total	\$ 2,669,118.79

Depreciación, Deterioro y Amortización Acumulada de Bienes

Este rubro representa la depreciación y amortización aplicada a los bienes tangibles e intangibles que son propiedad de la Universidad Tecnológica de la Selva, para lo cual se utilizó el método de línea recta, de acuerdo a los procedimientos y a las normas establecidas para el ejercicio 2016.

Al periodo que se informa, este rubro asciende a \$ 2,103,475.41 que representa una disminución del 0.8 por ciento del activo no circulante.

TIPO	MONTO
Depreciación Acumulada de Bienes Muebles	\$ (2,103,475.41)
Total	\$ (2,103,475.41)

TIPO	MONTO DEL BIEN	DEPRECIACIÓN DEL EJERCICIO	DEPRECIACIÓN ACUMULADA	TASA APLICADA
Vehículos y Equipo de Transporte	\$ 10,931,277.08	\$ (2,103,475.41)	\$ (2,103,475.41)	20 %
Total	\$ 10,931,277.08	\$ (2,103,475.41)	\$ (2,103,475.41)	



Activos Diferidos

Al 31 de diciembre de 2016, este rubro refleja un monto de \$ 3,962,762.94 el cual representa el 1.6 por ciento del total del activo no circulante, se encuentra integrado por todas aquellas operaciones que están en proceso de regularización presupuestal y contable del periodo que se informa, así como, de ejercicios anteriores; actualmente se están llevando a cabo las gestiones necesarias ante la Secretaría de Hacienda para su regularización.

TIPO	MONTO
Otros Activos Diferidos	
Ingresos Estatales	\$ 3,962,762.94
Total	\$ 3,962,762.94

PASIVO

Es el conjunto de cuentas que permite el registro de las obligaciones contraídas por la Universidad Tecnológica de la Selva, para el desarrollo de sus funciones y la prestación de los servicios públicos. Al 31 de diciembre de 2016, los estados financieros reflejan principalmente pasivo circulante o corto plazo, es decir, aquellas obligaciones en que la exigibilidad de pago es menor a un año, así también, pasivo no circulante o a largo plazo que representa las obligaciones con vencimiento posterior a un año.

Circulante

Cuentas por Pagar a Corto Plazo

Al 31 de diciembre de 2016, este rubro asciende a \$ 6,648,616.32, el cual representa el 100 por ciento del total del pasivo circulante, se integra principalmente por las retenciones y contribuciones a favor de terceros como son: IMSS, INFONAVIT, 2 por ciento del Impuesto sobre Nóminas, 10 por ciento del I.S.R. por Honorarios, así como el 2 por ciento del Impuesto sobre Nóminas a prestadores de servicios y otras retenciones a terceros, los cuales se encuentran pendientes de enterar.

TIPO	VENCIMIENTO (DIAS)	MONTO
Retenciones y Contribuciones por Pagar a Corto Plazo	≤ 365	\$ 6,339,715.69
Otras Cuentas por Pagar a Corto Plazo	≤ 365	308,900.63
	Total	\$ 6,648,616.32



NOTAS A LOS ESTADOS FINANCIEROS

TIPO	VENCIMIENTO (DIAS)	MONTO
Retenciones y Contribuciones por Pagar a Corto Plazo		
I.S.R. por Sueldos y Salarios	≤ 365	\$ 2,990,010.95
I.S.R. Honorarios	≤ 365	2,631.18
Aportaciones IMSS	≤ 365	1,147,363.58
Aportaciones INFONAVIT	≤ 365	836,900.58
I.S.R. Honorarios Asimilados	≤ 365	0.17
I.V.A. retenido por fletes	≤ 365	5.39
Impuestos Sobre Nominas	≤ 365	1,362,803.84
	Total	\$ 6,339,715.69

TIPO	VENCIMIENTO (DIAS)	MONTO
Otras Cuentas por Pagar a Corto Plazo		
Servicios Personales	≤ 365	74,490.12
Titulación	≤ 365	3,000.00
Colegiatura	≤ 365	750.00
Depósitos no identificados	≤ 365	7,253.33
Servicios Generales	≤ 365	223,407.18
	Total	\$ 308,900.63

No Circulante

Provisiones a Largo Plazo

Este rubro asciende a \$ 3,665,407.57 que representa el 100 por ciento del total del pasivo no circulante, y corresponde principalmente al pago pendiente del 2% del impuesto sobre nóminas correspondiente a ejercicios anteriores, el cual está en proceso de depuración.

TIPO	MONTO
Otras Provisiones a Largo Plazo	\$ 3,665,407.57
Total	\$ 3,665,407.57

TIPO	MONTO
Otras Provisiones a Largo Plazo	
Impuesto Sobre Nominas	\$ 3,665,407.57
Total	\$ 3,665,407.57

NOTAS AL ESTADO DE ACTIVIDADES

El Estado de Actividades refleja el resultado entre el saldo total de los ingresos captados y el saldo total de los gastos incurridos por la Universidad Tecnológica de la Selva, cuya diferencia positiva o negativa determina el ahorro o desahorro del 1 de enero al 31 de diciembre de 2016, sin considerar la inversión física en Bienes Muebles e Inmuebles, Infraestructura y Construcciones en Proceso. De esta forma el resultado durante este periodo refleja un ahorro por \$ 26,758,595.96.

Ingresos y Otros Beneficios

Este rubro está integrado por recursos presupuestales a través de transferencias que la Secretaría de Hacienda realiza con base al presupuesto autorizado y Secretaría de Educación, para llevar a cabo las actividades del organismo; así también, por los ingresos obtenidos de la cuenta 4319 Otros Ingresos Financieros, por concepto de Ingresos por el rendimiento generado en las cuentas bancarias de la Institución y 4399 Otros Ingresos y Beneficios Varios, por conceptos de transferencias para proyectos concertados e ingresos por pago de inscripción, colegiaturas, fichas y títulos.

TIPO	NATURALEZA	MONTO
Otros Ingresos y Beneficios		
Operaciones Internas de Egresos	Acreeedora	\$ 94,664,133.38
Otros Ingresos Financieros	Acreeedora	5,437.06
Otros Ingresos y Beneficios Varios	Acreeedora	37,920,199.43
	Total	\$ 132,589,769.87

Gastos y Otras Pérdidas

Los gastos y otras pérdidas lo integran todas las erogaciones realizadas en la operatividad, principalmente en el capítulo 4000 Transferencias, Asignaciones, Subsidios y Otras Ayudas.

TIPO	MONTO
GASTOS Y OTRAS PÉRDIDAS	
Transferencias, Asignaciones, Subsidios y Otras Ayudas	
Transferencias Internas y Asignaciones al Sector Público	\$ 92,649,723.82
Otros Gastos y Pérdidas Extraordinarias	
Estimaciones, Depreciaciones, Deterioros, Obsolescencia y Amortizaciones	2,103,475.41
Otros Gastos	11,077,974.68
	Total
	\$ 105,831,173.91





NOTAS A LOS ESTADOS FINANCIEROS

Del total de los Gastos y Otras Pérdidas, se integra de la siguiente manera: la cantidad de \$ 92,649,723.82 que fue utilizada para los gastos de operación de este organismo, ocupada para el pago de sueldos y salarios, para la adquisición de materiales y la contratación de servicios, así como el registro de la regularización presupuestal del gasto del ejercicio 2015.

El importe de \$ 2,103,475.41, corresponde a la depreciación de los Vehículos y Equipos de Transporte de la Universidad Tecnológica de la Selva.

También el importe de \$ 11,077,974.68, corresponde a los gastos generados por el recurso de los remanentes de ejercicios anteriores (federal, estatal e ingresos propios) por la adquisición de bienes y servicios generales (proyectos autorizados por el H. Consejo Directivo de este Organismo, gastos de promoción, juegos deportivos y titulación) y proyectos autorizados con recursos federales (PROFOCIE, Proyecto A, CIMMYT, entre otros).

**CONCILIACIÓN ENTRE LOS INGRESOS PRESUPUESTARIOS Y CONTABLES
CORRESPONDIENTE DEL 1 DE ENERO AL 31 DE DICIEMBRE DE 2016**

Ingresos Presupuestarios		\$ 94,664,133.38
---------------------------------	--	-------------------------

Más: Ingresos Contables no Presupuestarios		37,925,636.49
Incremento por variación de inventarios		
Disminución del exceso de estimaciones por pérdida o deterioro u obsolescencia		
Disminución del exceso de provisiones		
Otros ingresos y beneficios varios	37,920,199.43	
Otros ingresos contables no presupuestarios	5,437.06	

Menos: Ingresos Presupuestarios no Contables		0
Productos de capital		
Aprovechamientos de capital		
Ingresos derivados de financiamiento		
Otros ingresos presupuestarios no contables		

Igual: Ingresos Contables

\$ 132,589,769.87



CONCILIACIÓN ENTRE LOS EGRESOS PRESUPUESTARIOS Y LOS GASTOS CONTABLES CORRESPONDIENTE DEL 1 DE ENERO AL 31 DE DICIEMBRE DE 2016		
Total Egresos (Presupuestarios)		\$ 92,649,723.82

Menos: Egresos Presupuestarios no Contables		0
Mobiliario y Equipo de Administración		
Mobiliario y Equipo Educativo y Recreativo		
Equipo e Instrumental Médico y de Laboratorio		
Vehículos y Equipo de Transporte		
Equipo de Defensa y Seguridad		
Maquinaria, Otros Equipos y Herramientas		
Activos Biológicos		
Bienes Inmuebles		
Activos Intangibles		
Obra Pública en Bienes Propios		
Acciones y Participaciones de Capital		
Compra de Títulos y Valores		
Inversiones en Fideicomisos, Mandatos y Otros Análogos		
Provisiones para Contingencias y Otras Erogaciones Especiales		
Amortización de la deuda pública		
Adeudos de Ejercicios Fiscales Anteriores (ADEFAS)		
Otros Egresos Presupuestales no Contables		

Más: Gastos Contables no Presupuestales		\$ 13,181,450.09
Estimaciones, Depreciaciones, Deterioros, Obsolescencia y Amortizaciones	2,103,475.41	
Provisiones		
Disminución de Inventarios		
Aumento por Insuficiencia de Estimaciones por Pérdida o Deterioro u Obsolescencia		
Aumento por Insuficiencia de Provisiones		
Otros gastos	11,077,974.68	
Otros Gastos Contables no Presupuestales		

Igual: Total de Gasto Contable

\$ 105,831,173.91

NOTAS AL ESTADO DE VARIACIÓN EN LA HACIENDA PÚBLICA

El Estado de Variación en la Hacienda Pública muestra las modificaciones o cambios realizados en la Hacienda Pública de la Universidad Tecnológica de la Selva. Al 31 de diciembre del ejercicio fiscal 2016, se obtuvo un saldo de \$ 265,516,088.52.

La Hacienda Pública representa el importe de los bienes y derechos, dicho importe es modificado por el resultado positivo al período que se informa el cual asciende a \$ 26,758,595.96

Así también, es modificado por el aumento o disminución al patrimonio, derivado del registro de los incrementos o decrementos realizados al patrimonio.

TIPO	MONTO
Patrimonio Generado	
Resultados del Ejercicio (Ahorro/Desahorro)	26,758,595.96
Resultados de Ejercicios Anteriores	236,177,438.74
Reservas	
Reservas por Contingencias	2,580,053.82
Total	\$ 265,516,088.52

Patrimonio Generado

Resultados del Ejercicio (Ahorro/Desahorro)

El resultado positivo obtenido al periodo que se informa asciende a \$ 26,758,595.96 y representa la disponibilidad financiera para cubrir gastos de operación y/o inversión.

TIPO	PROCEDENCIA	MONTO
Patrimonio Generado	Ingresos y Otros	\$ 26,758,595.96
Resultados del Ejercicio (Ahorro/Desahorro)	Beneficios menos	
	Gastos y Otras	
	Pérdidas	

Resultados de Ejercicios Anteriores

Este rubro corresponde principalmente por el traspaso del saldo del ejercicio anterior, efectuado al inicio del ejercicio; así como, aquellos movimientos realizados en el periodo que se informa por conceptos de: bajas de activos por robo y/o extravío, bienes en donación, reintegros de años anteriores y depuración de saldos, así también por el registro del ingreso de los recursos que fueron tomados en diciembre 2015 del Fondo de Contingencia, y que fue necesaria la autorización del H. Consejo Directivo de la Universidad en febrero 2016.





NOTAS A LOS ESTADOS FINANCIEROS

TIPO	PROCEDENCIA	MONTO
Patrimonio Generado Resultados de Ejercicios Anteriores	Traspaso de Saldos, Transferencias, Bajas de Bienes, Reintegros, y Depuración Contable.	\$ 236,177,436.74

Reservas

Reservas por Contingencias

Este rubro corresponde principalmente por el recurso autorizado por el H. Consejo Directivo de la Universidad, denominado "Fondo de Contingencia"; este recurso fue tomado de las economías, con la finalidad de utilizarse en situaciones de carácter emergentes.

TIPO	PROCEDENCIA	MONTO
Reservas Reservas por Contingencias	Fondo creado de Remanentes de Ejercicios Anteriores	\$ 2,580,053.82

NOTAS AL ESTADO DE FLUJOS DE EFECTIVO

1.- El análisis de los saldos inicial y final que figuran en la última parte del Estado de Flujos de Efectivo en la cuenta de efectivo y equivalentes es como sigue:

Efectivo y Equivalentes

CUENTAS	EJERCICIO 2016	EJERCICIO 2015
Efectivo	\$ 0	\$ 0
Bancos/Dependencias y Otros	18,611,538.63	31,851,889.57
Fondos con Afectación Específica	11,002,855.83	8,988,718.47
Depósitos de Fondos a Terceros en Garantía y/o Administración	184,177.00	184,177.00
Total de Efectivo y Equivalentes	\$ 29,798,571.46	\$ 41,024,785.04

2.- Al 31 de diciembre de 2016, no se realizaron adquisiciones de bienes muebles e inmuebles, con recursos presupuestales.

3.- Conciliación de los Flujos de Efectivo Netos de las Actividades de Operación y la cuenta de Ahorro/Desahorro antes de Rubros Extraordinarios.



NOTAS A LOS ESTADOS FINANCIEROS

CONCEPTO	EJERCICIO 2016	EJERCICIO 2015
Ahorro/Desahorro antes de Rubros Extraordinarios	\$ 39,940,046.05	\$ 66,453,820.86
<i>Movimientos de partidas (o rubros) que no afectan el efectivo</i>		
Estimaciones, Depreciaciones, Deteriores, Obsolescencia y Amortizaciones	2,103,475.41	0
Gastos de Ejercicios Anteriores	0	7,146,178.36
Otros Gastos Varios	11,077,974.68	4,734,357.50
Flujos de Efectivo Netos de las Actividades de Operación	\$ 26,758,595.96	\$ 54,573,285.00

NOTAS DE MEMORIA (CUENTAS DE ORDEN)

Las cuentas de orden se utilizan para registrar los movimientos de valores que no afecten o modifiquen el balance de la Universidad Tecnológica de la Selva, sin embargo, su incorporación en libros es necesaria con fines de recordatorio contable, de control y en general sobre los aspectos administrativos, o bien, para consignar sus derechos o responsabilidades contingentes que puedan, o no, presentarse en el futuro.

Al 31 de diciembre de 2016, las cuentas que se manejan para efectos de estas Notas son las siguientes:

NOMBRE	2016
Cuentas de Orden Contables y Presupuestarias	<u>\$ 2,014,409.56</u>
Contables	
Valores	
Emisión de Obligaciones	
Avales y Garantías	
Juicios	
Inversión Mediante Proyectos para Prestación de Servicios (PPS) y Similares	
Bienes Concesionados o en Comodato	
Bienes Arqueológicos, Artísticos e Históricos en Custodia	
Presupuestarias	<u>\$ 2,014,409.56</u>
Cuentas de Ingresos	
Cuentas de Egresos	\$ 2,014,409.56

- Contables.- No presenta movimientos a la fecha.
- Presupuestarias.- El saldo de esta cuenta muestra el presupuesto de egresos por ejercer al periodo que se informa, el cual representa una economía del total del presupuesto autorizado del ejercicio 2016; así también es importante señalar que la Universidad no considera las cuentas presupuestarias de ingreso.



NOTAS DE GESTIÓN ADMINISTRATIVA

1.- Introducción

La Universidad Tecnológica de la Selva, se constituye como un Organismo Descentralizado de la Administración Pública del Estado de Chiapas; de orden público e interés social, con personalidad jurídica y patrimonio propio, contribuyendo a consolidar los programas de desarrollo de la educación superior tecnológica en la entidad; pasando a formar parte del Sistema Nacional de Universidades Tecnológicas.

La Universidad Tecnológica de la Selva, operará con base en el modelo pedagógico aprobado por la Secretaría de Educación Pública, a través de la Subsecretaría de Educación Superior, por conducto de la Coordinación General de Universidades Tecnológicas.

La Universidad forma parte del Sistema de Educación Superior Tecnológica del Estado de Chiapas (SESTECH), con apego a las normas, políticas y lineamientos establecidos de común acuerdo entre las autoridades educativas estatales y federales.

MISIÓN

Brindar educación superior tecnológica de calidad, realizar investigación aplicada y difundir los valores de la cultura, para formar profesionistas íntegros, competitivos y emprendedores, comprometidos con el desarrollo del país y con el uso sustentable de los recursos naturales.

VISIÓN

En el 2020, la UTSelva será la institución de educación superior tecnológica más reconocida en Chiapas por la competitividad y posicionamiento de sus egresados en los sectores público, social y privado; por la investigación aplicada que desarrolle y transfiera a la planta productiva; así como por la preservación y difusión de la cultura que realice en beneficio de la comunidad.

2.- Panorama Económico y Financiero

La situación económica y financiera de la Universidad Tecnológica de la Selva fue aceptable durante el ejercicio; debido a que fueron tomados en cuenta todos los lineamientos y normas emitidos por el Consejo Nacional de Armonización Contable (CONAC), y los recursos ministrados por la Secretaría de Hacienda, y Secretaria de Educación Pública fueron presupuestados y erogados de manera adecuada tanto presupuestal, contable y financiera.

3.- Autorización e Historia

a) *Fecha de Creación*

Por Decreto expedido por el Gobernador del Estado de Chiapas, publicado en su periódico oficial con



NOTAS A LOS ESTADOS FINANCIEROS

fecha 19 de noviembre de 1997; La Universidad Tecnológica de la Selva, se constituye como un Organismo Descentralizado de la Administración Pública del Estado de Chiapas; de orden público e interés social, con personalidad jurídica y patrimonio propio, contribuyendo a consolidar los programas de desarrollo de la Educación Superior Tecnológica en la entidad; pasando a formar parte del Sistema Nacional de Universidades Tecnológicas.

La Universidad Tecnológica de la Selva forma parte del Sistema de Educación Superior Tecnológica del Estado de Chiapas (SESTECH), con apego a las normas, políticas y lineamientos establecidos de común acuerdo entre las autoridades educativas estatales y federales.

El 17 de abril de 1997, se firmó el Convenio de Coordinación para la Creación, Operación y Apoyo Financiero de la Universidad Tecnológica de La Selva.

Se crea la Universidad Tecnológica de la Selva, como un Organismo Descentralizado de la Administración Pública del Estado de Chiapas, con fundamento en los artículos 30 y 34, fracción XXIII, del Decreto de Creación publicado en el Periódico Oficial No. 057 2ª. Sección, Tomo I, de fecha 19 de noviembre de 1997. No. 184-A-97.

Mediante el Decreto por el que se reforma el Decreto que crea a la Universidad Tecnológica de la Selva, publicado en el Periódico Oficial No. 164, Tomo II, de fecha 9 de abril del 2003 en el que se transfieren las funciones del Secretario de Vinculación, al Secretario Académico, por ser netamente académicas.

b) Principales Cambios en su Estructura

El 28 de octubre de 2005, se valida técnicamente la estructura orgánica funcional de la Universidad Tecnológica de la Selva, mediante Oficio No. SA/2194/2005.

Con fecha 06 de diciembre de 2006, mediante Publicación No. 3019-A-2006, del Periódico Oficial No. 399, Tomo II como decreto modificador el Rector es el representante legal y máxima autoridad facultado para autorizar y expedir manuales administrativos aprobados por el H. Consejo Directivo.

El 14 de marzo de 2007, se validan técnicamente las modificaciones a la estructura orgánica funcional de la Universidad Tecnológica de la Selva, mediante Oficio No. SA/0793/2007.

El 25 de septiembre de 2008, se validan técnicamente las modificaciones a la estructura orgánica funcional de la Universidad Tecnológica de la Selva, mediante Oficio No. SA/2089/2008.

Mediante Publicación No. 1523-A-2010-A, del Periódico Oficial No. 214, Segunda Sección, Tomo III del 10 de febrero de 2010, se reformaron diversas disposiciones del Decreto de Creación de la Universidad, en el que se lleva a cabo una redefinición de las atribuciones de algunos Órganos

Administrativos, derivado de la creación de otros Órganos y Subórganos; adecuándolos según su funcionamiento y facultades establecidas en los ordenamientos aplicables.

Se llevaron a cabo las últimas reformas al Decreto de Creación de la Universidad Tecnológica de la Selva, mediante Publicación No. 3043-A-2011-B, del Periódico Oficial No. 322, Segunda Sección, Tomo III, de fecha 17 de agosto de 2011, se crearon Unidades Académicas en los Municipios de Rayón, Benemérito de las Américas y el Poblado Crucero San Javier del Municipio de Ocosingo.

4.- Organización y Objeto Social

a) Objeto Social

La Universidad Tecnológica de la Selva, es responsable de ofrecer Educación Superior pertenecientes al sector público.

b) Principal Actividad

- Impartir educación de nivel superior de tipo tecnológico, para formar técnicos superiores universitarios de los egresados del nivel medio superior, aptos para la aplicación de conocimientos y la solución creativa de problemas con un sentido de innovación en la incorporación de los avances científicos y tecnológicos, de acuerdo con los requerimientos del desarrollo económico y social de la región, del Estado y del país.
- Ofrecer programas de continuidad de estudios para sus egresados y para egresados del nivel técnico superior universitario o profesional asociado de otras instituciones de educación superior, que permitan a los estudiantes alcanzar el nivel académico de licenciatura.
- Realizar investigación aplicada e innovación científica y tecnológica, así como, desarrollar estudios y/o proyectos en las áreas de su competencia, que se traduzcan en aportaciones concretas que contribuyan al mejoramiento y mayor eficiencia de la producción y/o servicios y a la elevación de la calidad de vida de la región, del Estado y del país.
- Desarrollar programas académicos de superación y especialización, así como, de prestación de servicios tecnológicos en colaboración con las autoridades municipales, estatales y federales, y los grupos de industriales, investigadores y académicos, en beneficio de la comunidad universitaria, científica, tecnológica y de la población en general.
- Promover la cultura científica y tecnológica estatal, nacional e internacional, y difundir las manifestaciones de la cultura universal.
- Desarrollar las funciones de vinculación con los sectores público, privado y social, para contribuir al desarrollo tecnológico y social en la Entidad y del país.
- Prestar servicios de asesoría en general y de servicios tecnológicos, a los sectores público, social y privado, que lo requieran en la elaboración y desarrollo de planes y programas de investigación científica y en la ejecución de éstos, para la capacitación del personal de dichos sectores y entidades, así como para la ejecución de programas de solución de problemas específicos relacionados con los mismos y a los problemas concretos de la actividad tecnológica en general.

c) Ejercicio Fiscal

2016





d) Régimen Jurídico

La Universidad Tecnológica de la Selva; está registrada ante el Servicio de Administración Tributaria como persona moral con fines no lucrativos, cuya actividad económica es la administración pública estatal en general, y sus obligaciones son las siguientes:

- ▶ Entero de retenciones mensuales de ISR por sueldos y salarios.
- ▶ Declaración informativa anual de pagos y retenciones de servicios profesionales. Personas Morales. Impuestos Sobre la Renta.
- ▶ Declaración Informativa anual de retenciones de ISR por sueldos y salarios e ingresos asimilados a salarios.
- ▶ Entero de retención de ISR por servicios profesionales. Mensual
- ▶ Entero de retenciones mensuales de ISR por ingresos asimilados a salarios.
- ▶ Informativas anual del subsidio para el empleo.

e) Consideraciones Fiscales del Ente

La Universidad Tecnológica de la Selva, se ubica dentro de las personas morales a que se refiere el artículo 95 y 102 de la LISR, pero tiene otras obligaciones como:

- Presentar la declaración y pago provisional de retenciones de ISR por Sueldos y Salarios
- INFONAVIT
- IMSS
- 2% Impuesto Sobre Nóminas



f) Estructura Organizacional Básica

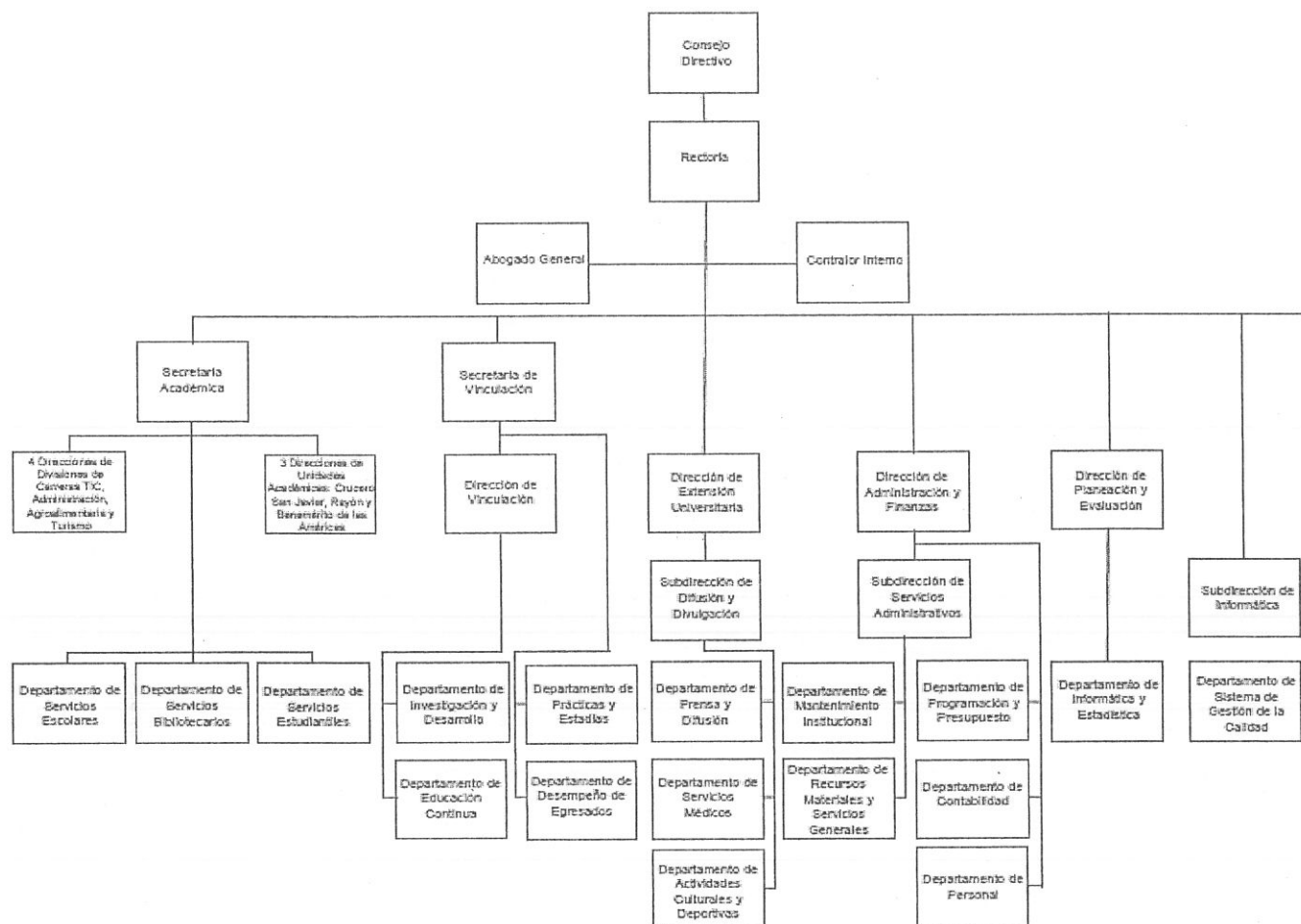

g) Fideicomisos, Mandatos y Análogos de los cuales es Fideicomitente o Fideicomisario

(No Aplica)

5.- Bases de Preparación de los Estados Financieros

a) Se ha observado en cierta medida la Normatividad emitida por el CONAC y la Ley General de Contabilidad Gubernamental (LGCG), para la emisión de los estados financieros.

Los estados financieros han sido elaborados con sustento a las disposiciones legales, normas contables y presupuestarias estatales, que cumplen las reglas de presentación de las Normas de



NOTAS A LOS ESTADOS FINANCIEROS

Información Financiera Mexicanas; con apego a los criterios de armonización que dicta la Ley General de Contabilidad Gubernamental y las Normas y Metodología para la Emisión de Información Financiera y Estructura de los Estados Financieros Básicos, emitido por el Consejo Nacional de Armonización Contable (CONAC).

b) La normatividad aplicada para el reconocimiento, valuación y revelación de los diferentes rubros de la información financiera, así como las bases de medición utilizadas para la elaboración de los estados financieros; por ejemplo: costo histórico, valor de realización, valor razonable, valor de recuperación o cualquier otro método empleado y los criterios de aplicación de los mismos.

Todas las cuentas que afectan económicamente a la Universidad Tecnológica de la Selva, están cuantificados en términos monetarios y se registran al costo histórico. El costo histórico de las operaciones corresponde al monto erogado para su adquisición conforme a la documentación contable original justificativa y comprobatoria.

c) Postulados básicos.

Los postulados básicos que aplican a la Universidad para la preparación de los estados financieros son los siguientes:

- 1.- Sustancia Económica
- 2.- Entes Públicos
- 3.- Existencia Permanente
- 4.- Revelación Suficiente
- 5.- Importancia Relativa
- 6.- Registro e Integración Presupuestaria
- 7.- Consolidación de la Información Financiera
- 8.- Devengo Contable
- 9.- Valuación
- 10.- Dualidad Económica
- 11.- Consistencia

d) Normatividad supletoria. En caso de emplear varios grupos de normatividades (normatividades supletorias), deberá realizar la justificación razonable correspondiente, su alineación con los PBCG y a las características cualitativas asociadas descritas en el MCCG (documentos publicados en el Diario Oficial de la Federación, agosto 2009). (No Aplica)

e) Para las Entidades que por primera vez estén implementando la base devengado de acuerdo a la Ley de Contabilidad; deberán considerar políticas de reconocimientos, plan de implementación, presentar los últimos estados financieros con la Normatividad anteriormente utilizada. (No Aplica)

6.- Políticas de Contabilidad Significativas

(No Aplica)

7.- Posición en Moneda Extranjera y Protección por Riesgo Cambiario

(No Aplica)



8.- Reporte Analítico del Activo

El estado analítico del activo, muestra la variación entre el saldo final y el saldo inicial del periodo; y al 31 de diciembre de 2016, se reporta una variación negativa de \$ 4,616,606.19, el cual es menor en comparación al ejercicio 2015.

La variación que presenta el activo, se integra de la siguiente manera:

- La variación negativa por \$ 11,226,213.58, del rubro efectivo y equivalentes se debe a las ministraciones pendientes de depositar del Gobierno Estatal, y la disponibilidad de recursos de los proyectos concertados de la federación, así como ingresos propios de la Universidad.
- La variación positiva por \$ 2,229.39, del rubro derechos a recibir efectivo o equivalentes se debe a los pagos realizados al personal de la Universidad, para ciáticos y gastos a comprobar, así como el pago del Subsidio al empleo.
- La variación negativa por \$ 5,727.10, del rubro Derechos a Recibir Bienes o Servicios se debe a la cancelación de los pagos realizados a los proveedores como anticipo por la compra de bienes o servicios.
- La variación positiva por \$ 7,230,280.24, del rubro de Bienes Muebles se debe a la adquisición de equipos informáticos, mobiliarios, equipos de administración, aparatos audiovisuales, equipos agropecuarios y aparatos de comunicación.
- La variación positiva por \$ 136,463.55, del rubro de Activos Intangibles, se debe a la adquisición de software.
- La variación negativa por \$ 2,103,475.41, del rubro Depreciación, Deterioro y Amortizaciones Acumulada de Bienes se debe a la depreciación de vehículos y equipos de transporte de la Universidad.
- La variación positiva por \$ 1,349,836.72, del rubro de Activos Diferidos se debe a todas aquellas operaciones que están en proceso de regularización presupuestal y contable del periodo que se informa, así como, de ejercicios anteriores.

CONCEPTO	SALDO INICIAL	CARGOS DEL PERIODO	ABONOS DEL PERIODO	SALDO FINAL	VARIACIÓN DEL PERIODO
ACTIVO	280,446,718.60	240,873,756.52	245,490,362.71	275,830,112.41	(4,616,606.19)
Activo Circulante	41,040,599.64	220,636,760.97	231,866,472.26	29,810,888.35	(11,229,711.29)
Efectivo y Equivalentes	41,024,785.04	209,992,098.41	221,218,311.99	29,798,571.46	(11,226,213.58)
Derechos a Recibir Efectivo o Equivalentes	7,984.00	1,560,913.82	1,558,684.43	10,213.39	2,229.39
Derechos a Recibir Bienes o Servicios	7,830.60	9,083,748.74	9,089,475.84	2,103.50	(5,727.10)
Activo No Circulante	239,406,118.96	20,236,995.55	13,623,890.45	246,019,224.06	6,613,105.10
Bienes Inmuebles, Infraestructura y Construcciones en Proceso	108,113,915.22	80,000.00	80,000.00	108,113,915.22	
Bienes Muebles	126,146,622.28	8,680,870.20	1,450,589.96	133,376,902.52	7,230,280.24
Activos Intangibles	2,532,655.24	136,463.55		2,669,118.79	136,463.55
Depreciación, Deterioro y Amortización Acumulada de Bienes			2,103,475.41	(2,103,475.41)	(2,103,475.41)
Activos Diferidos	2,612,926.22	11,339,661.80	9,989,825.08	3,962,762.94	1,349,836.72



9.- Fideicomisos, Mandatos y Análogos

(No Aplica)

10.- Reporte de la Recaudación

(No Aplica)

11.- Información sobre la Deuda y el Reporte Analítico de la Deuda

(No Aplica)

12.- Calificaciones Otorgadas

(No Aplica)

13.- Proceso de Mejora

a) *Principales Políticas de Control Interno*

- **Manual de Procedimientos:** Nos indica los procedimientos que debemos seguir de forma ordenada en el desarrollo de las actividades; evitando duplicidad de esfuerzos.
- **Ley General de Contabilidad Gubernamental (LGCG):** Nos establece los criterios generales que rigen la contabilidad gubernamental y la emisión de información financiera, incluyendo la presupuestaria y programática en forma razonable y transparente.
- **Normatividad Contable:** Tiene por objeto efectuar el registro contable de los recursos públicos y la preparación de informes financieros de forma armonizada, que dan transparencia para la interpretación, evaluación, fiscalización y entrega de informes; regulando las operaciones contables.
- **Normas Presupuestarias:** Nos indica cómo se ejecuta el gasto público, administrándolo con eficiencia, eficacia, economía, transparencia y honradez, para rendir cuentas de los recursos públicos, así mismo contribuir a fortalecer la armonización presupuestaria y contable.

b) *Medidas de Desempeño Financiero, Metas y Alcance*

1.- Se continúa trabajando en el cambio trascendental que es el proceso de armonización contable para atender en tiempo y forma el nuevo esquema de la contabilidad gubernamental, y generando así los beneficios en materia de información financiera, transparencia y rendición de cuentas.

14.- Información por Segmentos

(No Aplica)



15.- Eventos Posteriores al Cierre

(No Aplica)

16.- Partes Relacionadas

“No existen partes relacionadas que pudieran ejercer influencia significativa sobre la toma de decisiones financieras y operativas”

17.- Responsabilidad sobre la Presentación Razonable de la Información Contable

“Bajo protesta de decir verdad declaramos que los Estados Financieros y sus Notas, son razonablemente correctos y son responsabilidad del emisor” dieciocho